

## ANEXO VIII MANUAL DE OPERAÇÃO DO ANEXO EM CD / PENDRIVE

### 1 DOWNLOAD DOS ARQUIVOS RELATIVOS AO ANEXO I DO EDITAL

1.1 O programa para a formulação da proposta ESPROPOSTA.EXE, e o arquivo da proposta do edital (PROPOSTA.ESL), devem ser “baixados” no site da Prefeitura Municipal de Toledo ([www.toledo.pr.gov.br](http://www.toledo.pr.gov.br)), na página Licitações, na seção de *Downloads* de cada entidade, na parte referente à licitação em questão.

**Passo 1.** Depois de acessado a página da Prefeitura, clique no link Licitações.

**Passo 2.** Agora clique na entidade desejada

**Passo 3.** Clique na modalidade desejada

**Avisos de Licitações**

EMDUR (2 editais)  
Fundo Municipal de Trânsito (1 edital)  
FUNREBOM (2 editais)  
Município de Toledo (49 editais)

Chamada Pública  
Pregão Presencial

Edital: 76/2011 Data/Hora Abertura: 01/09/2011 14:00hs  
Objeto: Seleção de propostas visando registro de preços para a aquisição de pneus, câmaras de ar e protetores para os veículos da Secretaria de Infraestrutura Rural do Município de Toledo-PR, para o período de 12 (doze) meses.

Download: [Baixar preenchendo a solicitação](#) [Proposta](#)

**Passo 4.** Faça o Dowland do Edital da proposta desejada clicando em **“baixar preenchendo a solicitação”**.

**Pregão Presencial**

Edital: 76/2011 Data/Hora Abertura: 01/09/2011 14:00hs  
Objeto: Seleção de propostas visando registro de preços para a aquisição de pneus, câmaras de ar e protetores para os veículos da Secretaria de Infraestrutura Rural do Município de Toledo-PR, para o período de 12 (doze) meses.

Download: [Baixar preenchendo a solicitação](#) [Proposta](#)

**Solicitação de Editais**

<b>Identificador:</b>	<input type="text" value="1"/> . <input type="text" value="1"/> . <input type="text" value="2395"/> - <input type="text" value="192.168.25.220"/>
<b>Edital / Ano:</b>	<input type="text" value="76"/> / <input type="text" value="2011"/>
<b>Nome Arquivo:</b>	<input type="text" value="076_PP_Pneus ( REGISTRO PREÇOS).pdf"/>
<b>Razão Social/Nome:</b>	<input type="text" value="Prefeitura do Município de Toledo"/>
<b>CNPJ/CPF:</b>	<input type="text" value="76205806000188"/> Digite somente os números
<b>Endereço:</b>	<input type="text" value="Rua Raimundo leonardi, 1586, Centro"/>
<b>Cidade:</b>	<input type="text" value="Toledo"/>
<b>Estado:</b>	<input type="text" value="Paraná"/>
<b>DDD/Telefone:</b>	<input type="text" value="45"/> - <input type="text" value="30558800"/> Digite somente os números
<b>E-mail:</b>	<input type="text" value="licitacao@toledo.pr.gov.br"/>
<b>Nome Contato:</b>	<input type="text" value="xxxxxxxx"/>

Obs: Todos os campos são de preenchimento obrigatório.

**Termo de Ciência e de Responsabilidade**

Declaro ter ciência de que o formulário e as informações acima não constituem, nem representam Cadastro de Fornecedores do Município de Toledo, mas mera solicitação de Edital, não implicando em qualquer obrigatoriedade de participação no referido edital.

Responsabilizo-me, também, na forma da Lei, pela veracidade das informações acima prestadas, não atribuindo ao Município de Toledo qualquer obrigação de verificação de sua autenticidade.

**Passo 5.** Preencher os campos solicitados e clicar em **“concordo”** com o Termo de Ciência e de Responsabilidade.

<b>Identificador:</b>	1 . 1 . 2395 - 192.168.25.220
<b>Edital / Ano:</b>	76 / 2011
<b>Nome Arquivo:</b>	076_PP_Pneus ( REGISTRO PREÇOS).pdf
<b>Razão Social/Nome:</b>	Prefeitura do Município de Toledo
<b>CNPJ/CPF:</b>	76205806000188 Digite somente os números
<b>Endereço:</b>	Rua Raimundo leonardi, 1586, Centro
<b>Cidade:</b>	Toledo
<b>Estado:</b>	Paraná
<b>DDD/Telefone:</b>	45 - 30558800 Digite somente os números
<b>E-mail:</b>	licitacao@toledo.pr.gov.br
<b>Nome Contato:</b>	xxxxxxxx

Obs: Todos os campos são de preenchimento obrigatório.

#### Termo de Ciência e de Responsabilidade

Declaro ter ciência de que o formulário e as informações acima não constituem, nem representam Cadastro de Fornecedores do Município de Toledo, mas mera solicitação de Edital, não implicando em qualquer obrigatoriedade de participação no referido edital.

Responsabilizo-me, também, na forma da Lei, pela veracidade das informações acima prestadas, não atribuindo ao Município de Toledo qualquer obrigação de verificação de sua autenticidade.

Link para o arquivo:  
076\_PP\_Pneus ( REGISTRO PREÇOS).pdf

Edital: 77/2011 Data/Hora Abertura: 05/09/2011 14:00hs  
 Objeto: Seleção de propostas visando registro de preços para a aquisição de equipamentos de automação em bioquímica, hematologia e imunologia com o fornecimento de equipamentos de automação em bioquímica, hematologia e imunologia, em sistema de comodato, para o Laboratório da Secretaria da Saúde, pelo período de 12 meses.

Download: [Baixar preenchendo a solicitação](#) [Proposta](#)

- Abriu em nova aba
- Abriu em nova janela
- Adicionar link aos favoritos
- Salvar link como...**
- Enviar link
- Copiar link

**Passo 6.** Os arquivos devem ser salvos diretamente no drive C:\ do seu computador, em uma pasta qualquer. Em seguida, clica-se com o botão direito do mouse em cima do link para o arquivo, e peça pela opção “Salvar link como...”. Depois de selecionado essa opção, selecione o local a ser gravado o arquivo e clique em “Salvar”.

### Avisos de Licitações

EMDUR (2 editais)

Fundo Municipal de Trânsito (1 edital)

FUNREBOM (2 editais)

Município de Toledo (49 editais)

- Chamada Pública
- Pregão Presencial

Edital: 76/2011 Data/Hora Abertura: 01/09/2011 14:00hs  
 Objeto: Seleção de propostas visando registro de preços para a aquisição de pneus, câmaras de ar e protetores para os veículos da Secretaria de Infraestrutura Rural do Município de Toledo-PR, para o período de 12 (doze) meses.

Download: [Baixar preenchendo a solicitação](#) [Proposta](#)

Edital: 77/2011 Data/Hora Abertura: 05/09/2011 14:00hs  
 Objeto: Seleção de propostas visando registro de preços para a aquisição de equipamentos de automação em bioquímica, hematologia e imunologia com o fornecimento de equipamentos de automação em bioquímica, hematologia e imunologia, em sistema de comodato, para o Laboratório da Secretaria da Saúde, pelo período de 12 meses.

Download: [Baixar preenchendo a solicitação](#) [Proposta](#)

- Abriu em nova aba
- Abriu em nova janela
- Adicionar link aos favoritos
- Salvar link como...**
- Enviar link
- Copiar link

Clique com o botão direito sobre o link “Proposta”, em seguida em “Salvar link como...” selecione o local a ser gravado o arquivo e clique em “Salvar”.

\* Se você não possui o programa para o preenchimento de proposta em seu computador pode aproveitar o momento e baixar o programa no link **“Versão atualizada de preenchimento da proposta Baixe aqui.”**.

 Sala 01 de licitação - Acesso Online com Audio

 Sala 02 de licitação - Acesso Online

\* Problema na visualização do vídeo: [Clique aqui, baixe e instale este complemento.](#)

\* Veja a relação de documentos para inscrição e/ou renovação do Cadastro de Licitantes do Município de Toledo. [Documentação Necessária.](#)

\* Para visualizar os documentos disponibilizados neste sítio de licitação, é necessário que você tenha o programa Adobe Acrobat Reader instalado em seu computador.

Caso não possua este programa, [clique aqui](#) para fazer o download gratuito.

\* Arquivos muito extensos encontram-se compactados em formato zip.

Caso não possua o programa WinZip em seu computador, [clique aqui](#) para fazer o download.

\* É necessário que o javascript do navegador esteja habilitado.

\* Versão atualizada do programa de preenchimento da proposta. [Baixe aqui](#)

\* Versão atualizada do programa de preenchimento da cotação. [Baixe aqui](#)

\* Manual de utilização dos programas para fornecedores. [Baixe aqui.](#)

\* Os arquivos contidos nesta página foram verificados pelo programa Trend

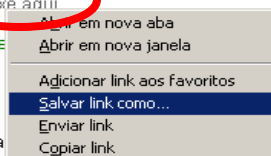

Clique com o botão direito sobre o link **“Baixe aqui”**, em seguida em **“Salvar link como...”** selecione o local a ser gravado o arquivo e clique em **“Salvar”**.

Caso você já possua o arquivo **ESPROPOSTA.EXE** atualizado em seu computador, poderá se utilizar do mesmo para o preenchimento das informações conforme o roteiro a seguir.

## 2. PREENCHIMENTO DA PROPOSTA DE PREÇOS

Para informar os valores e as marcas dos produtos contidos no anexo, proceda da seguinte forma:

Acesse a pasta onde salvou os arquivos, e clique duas vezes em cima do arquivo **ESPROPOSTA.EXE**. Clique em **“Executar”**.

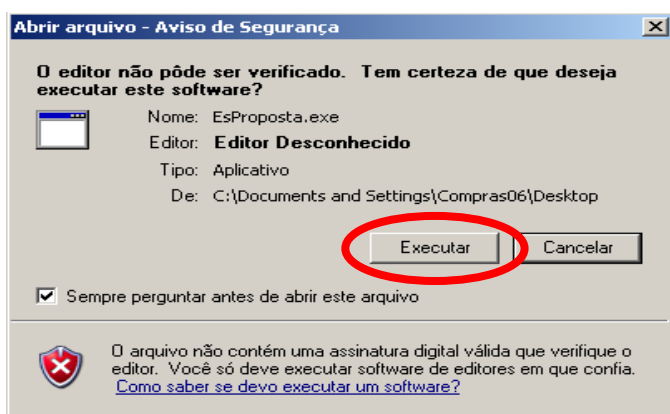

No campo Arquivo de Proposta, clique uma vez sobre o botão com reticências. Procure pelo arquivo **PROSPOSTA.ESL**.

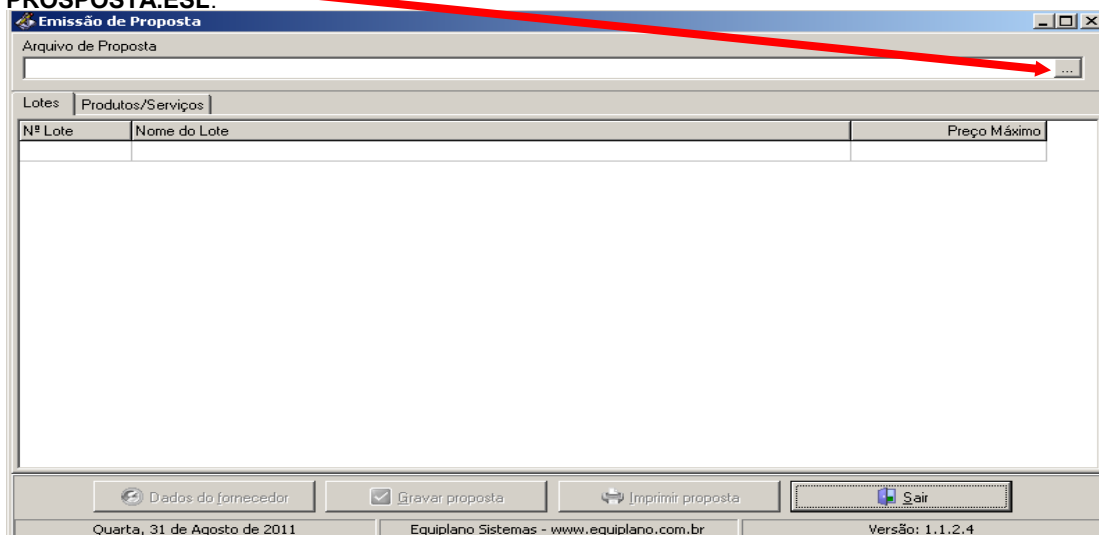

Após localizar, clique sobre o arquivo "Proposta.esl".

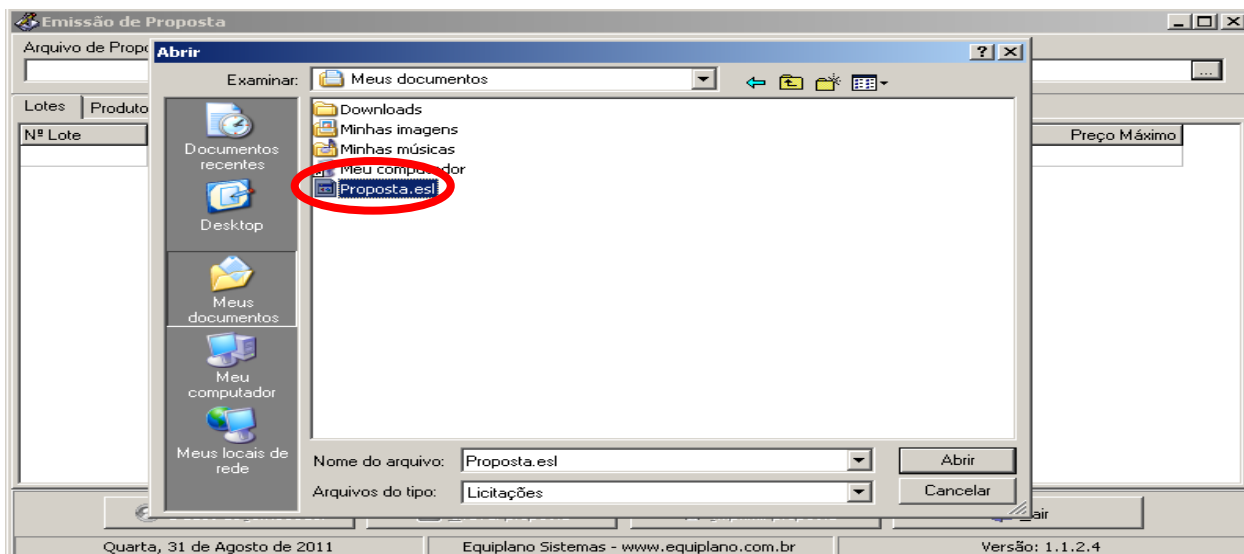

Aparecerá a seguinte tela:

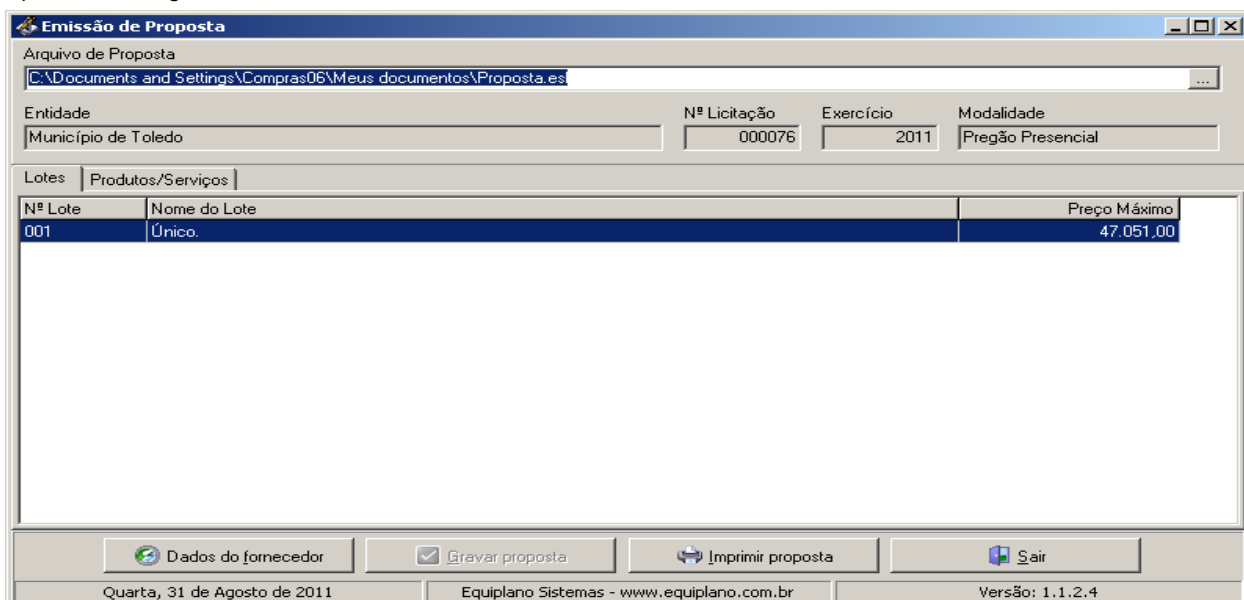

Você trabalha com duas guias: Lotes e Produtos/Serviços. Inicialmente, você vai na guia Lotes, seleciona o lote em questão e vá para a outra guia: Produtos/Serviços:

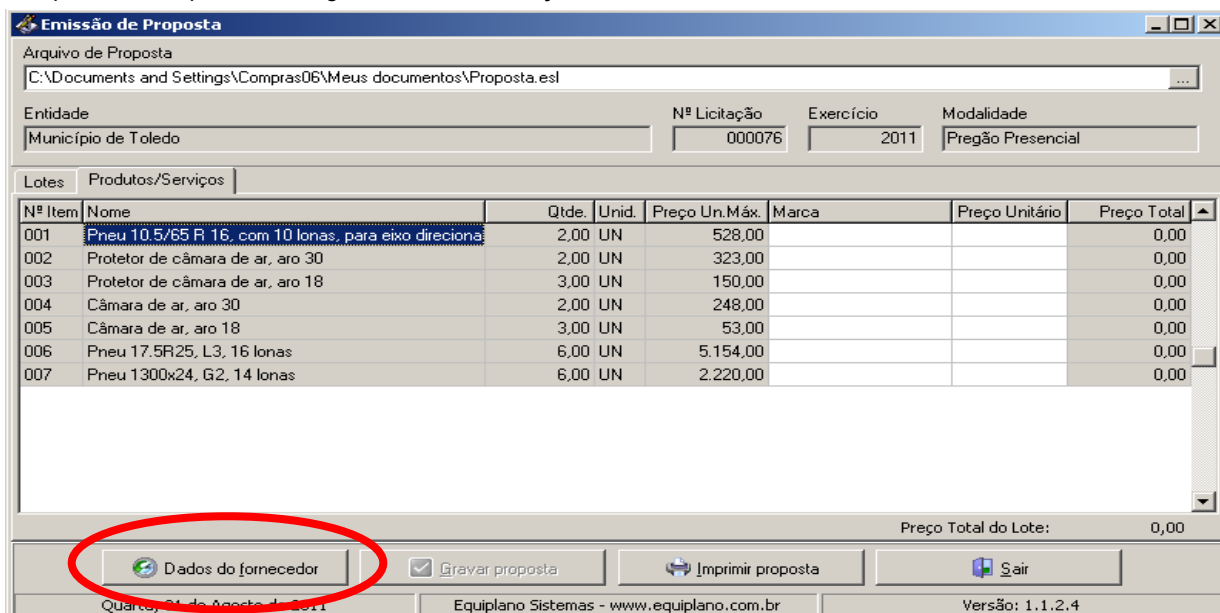

Você vai perceber que existe dois campos a serem informados: **Marca e Preço Unitário**. O valor deverá ser digitado utilizando o formato 99999,99. Não coloque o ponto decimal para separar a casa dos milhares, apenas a vírgula para a separação dos centavos.

Os valores devem ser digitados, sempre respeitando a coluna do Preço Um. Máx. para cada item. O valor digitado jamais poderá ultrapassar o valor estipulado nessa coluna, bem como o programa não vai deixar que isso aconteça.

Imediatamente, clique no botão Gravar Proposta, para que o programa salve as informações no arquivo. Após isso, clique no botão Dados do Fornecedor.

O programa apresentará a seguinte tela:

Uma vez incluídas as informações em dados do fornecedor, clique no botão “**Representante**”.

Inserir os dados da pessoa Representante ou Credenciada para representar a empresa. Depois clique no botão “Fechar”.

**Dados do Fornecedor**

Nome \*  Pessoa  Física  Jurídica

Endereço \*  Número \*  Complemento

Bairro  Cidade \*  UF \*  CEP

E-mail  Telefone  Fax  Celular

CNPJ \*  Inscrição Estadual  Inscrição Municipal  Nome do contador  Telefone do contador

Dados bancários  
 Banco  Agência  Nome  Cidade  UF  Conta  Data de abertura

Microempresa  Sim  Não Fornecedor enquadrado como microempresa ou empresa de pequeno porte (para obter os benefícios da lei complementar nº 123/2006). Validade da proposta (em dias)  Prazo de entrega/execução

\* campos obrigatórios

Clique no botão **“Quadro Societário”** para inserir os dados do proprietário ou sócios da empresa.

**Quadro societário**

✓

CPF / CNPJ	Nome
*	

Nome \*  Pessoa  Física  Jurídica

Endereço  Número  Complemento

Bairro  Cidade  UF  CEP

E-mail  Telefone  Fax  Celular

CPF \*  RG  Inscrição Municipal  Nome do contador  Telefone do contador

Tipo de cargo ou função \*  Tipo de registro \*  Data do registro \*  Número do registro \*

\* campos obrigatórios

Quando se tratar de sócios, preencher os dados do primeiro sócio, em seguida gravar as informações clicando no botão **“Gravar Registro Corrente”**. Para confirmar se as informações foram salvas, deverá aparecer o CPF e o nome do sócio abaixo:

**Quadro societário**

✓

Gravar o registro corrente (F2)	Nome
*	

Nome \*  Pessoa  Física  Jurídica

Endereço  Número  Complemento

Bairro  Cidade  UF  CEP

E-mail  Telefone  Fax  Celular

CPF \*  RG  Inscrição Municipal  Nome do contador  Telefone do contador

Tipo de cargo ou função \*  Tipo de registro \*  Data do registro \*  Número do registro \*

\* campos obrigatórios

Para inserir novo sócio, é necessário clicar em “**Limpar Registro Corrente**” para que seja limpa a tela. Após inserir os dados do sócio é necessário realizar o procedimento anterior, clicando no botão “**Gravar registro corrente**”

Quadro Societário

CPF Limpar registro corrente (F5) Nome

Nome \*

Endereço Número Complemento

Bairro Cidade UF CEP

E-mail Telefone Fax Celular

CPF \* RG Inscrição Municipal Nome do contador Telefone do contador

Tipo de cargo ou função \* Tipo de registro \* Data do registro \* Número do registro \*

\* campos obrigatórios

Fechar

Depois de certificar-se que foram salvos os dados inseridos no “**Quadro Societário**”, Clicar no botão “**Fechar**”.

Emissão de Proposta

Arquivo de Proposta  
C:\Documents and Settings\Compras06\Meus documentos\Proposta.esl

Entidade Nº Licitação Exercício Modalidade  
Município de Toledo 000076 2011 Pregão Presencial

Nº Item	Nome	Qtde.	Unid.	Preço Un. Máx.	Marca	Preço Unitário	Preço Total
001	Pneu 10.5/65 R 16, com 10 lonas, para eixo direcional	2,00	UN	528,00			0,00
002	Protetor de câmara de ar, aro 30	2,00	UN	323,00			0,00
003	Protetor de câmara de ar, aro 18	3,00	UN	150,00			0,00
004	Câmara de ar, aro 30	2,00	UN	248,00			0,00
005	Câmara de ar, aro 18	3,00	UN	53,00			0,00
006	Pneu 17.5R25, L3, 16 lonas	6,00	UN	5.154,00			0,00
007	Pneu 1300x24, G2, 14 lonas	6,00	UN	2.220,00			0,00

Preço Total do Lote: 0,00

Dados do fornecedor  Gravar proposta Imprimir proposta Sair

Quarta, 31 de Agosto de 2011 Equiplano Sistemas - www.equiplano.com.br Versão: 1.1.2.4

Clicar no botão “**Gravar Proposta**”.

Emissão de Proposta

Arquivo de Proposta  
C:\Documents and Settings\Compras06\Meus documentos\Proposta.esl

Entidade Nº Licitação Exercício Modalidade  
Município de Toledo 000076 2011 Pregão Presencial

Nº Item	Nome	Qtde.	Unid.	Preço Un. Máx.	Marca	Preço Unitário	Preço Total
001	Pneu 10.5/65 R 16, com 10 lonas, para eixo direcional	2,00	UN	528,00			0,00
002	Protetor de câ						0,00
003	Protetor de câ						0,00
004	Câmara de ar, e						0,00
005	Câmara de ar, e						0,00
006	Pneu 17.5R25,						0,00
007	Pneu 1300x24,						0,00

Preço Total do Lote: 0,00

Dados do fornecedor  Gravar proposta Imprimir proposta Sair

Quarta, 31 de Agosto de 2011 Equiplano Sistemas - www.equiplano.com.br Versão: 1.1.2.4

Information  
Proposta gravada em C:\Documents and Settings\Compras06\Meus documentos\Proposta.esl !!!  
OK

A **caixa de diálogo** indicará o local onde foi gravada a proposta. Clique em “**Ok**” para concluir a gravação.

Os valores e os dados da proposta, fornecedor, representante e quadro societário poderão ser informados a qualquer tempo, ou seja, não é necessário incluir as informações todas de uma só vez, basta gravar e acessar o programa, como descrito no item 1) e **continuar informando de onde parou**.

Nº Item	Nome	Qtde.	Unid.	Preço Un.Máx.	Marca	Preço Unitário	Preço Total
001	Pneu 10.5/65 R 16, com 10 lonas, para eixo direcional	2,00	UN	528,00			0,00
002	Protetor de câmara de ar, aro 30	2,00	UN	323,00			0,00
003	Protetor de câmara de ar, aro 18	3,00	UN	150,00			0,00
004	Câmara de ar, aro 30	2,00	UN	248,00			0,00
005	Câmara de ar, aro 18	3,00	UN	53,00			0,00
006	Pneu 17.5R25, L3, 16 lonas	6,00	UN	5.154,00			0,00
007	Pneu 1300x24, G2, 14 lonas	6,00	UN	2.220,00			0,00

Após o término da digitação de todos os valores, é necessário imprimir clicando em **“imprimir proposta”**.

This screenshot is identical to the one above, but the 'Imprimir proposta' button is circled in red with an arrow pointing to it. The 'Preço Unitário' column in the table now contains 'xxx' for all items, indicating that the unit price has not been entered.

Nº Item	Nome	Qtde.	Unid.	Preço Un.Máx.	Marca	Preço Unitário	Preço Total
001	Pneu 10.5/65 R 16, com 10 lonas, para eixo direcional	2,00	UN	528,00	xxx	0,00	0,00
002	Protetor de câmara de ar, aro 30	2,00	UN	323,00	xxx	0,00	0,00
003	Protetor de câmara de ar, aro 18	3,00	UN	150,00	xxx	0,00	0,00
004	Câmara de ar, aro 30	2,00	UN	248,00	xxx	0,00	0,00
005	Câmara de ar, aro 18	3,00	UN	53,00	xxx	0,00	0,00
006	Pneu 17.5R25, L3, 16 lonas	6,00	UN	5.154,00	xxx	0,00	0,00
007	Pneu 1300x24, G2, 14 lonas	6,00	UN	2.220,00	xxx	0,00	0,00

Clicar no botão **“Imprimir Proposta”**.

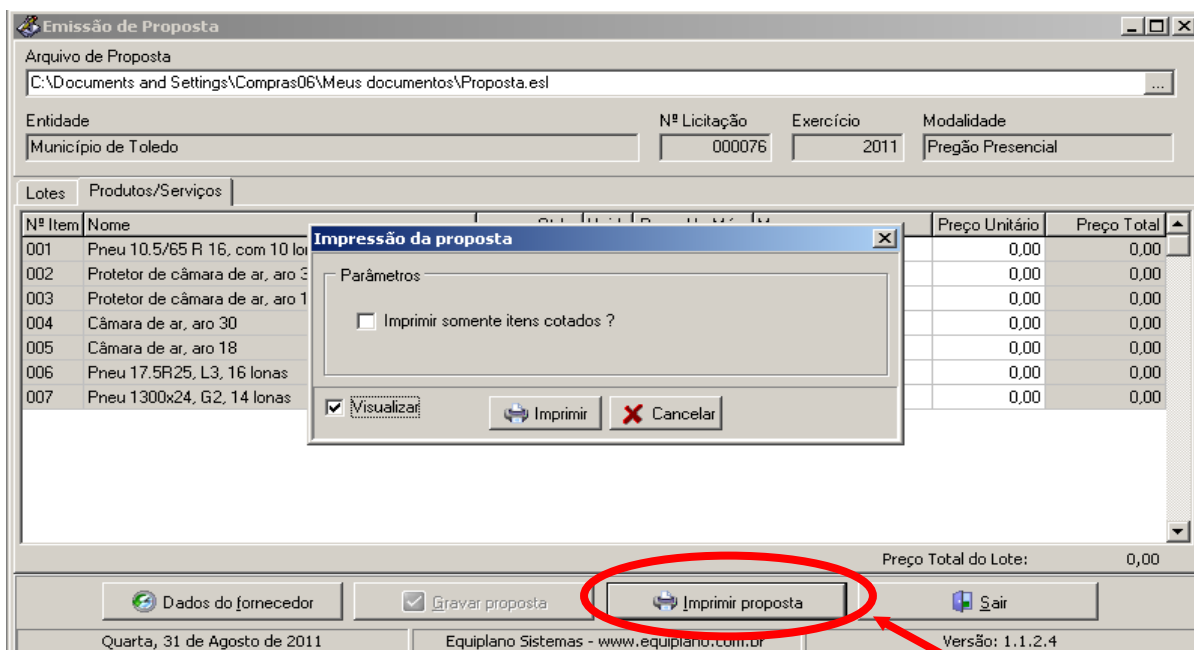

Para aparecer na impressão todos os itens (cotados e não cotados), clique em “**Imprimir Proposta**”.

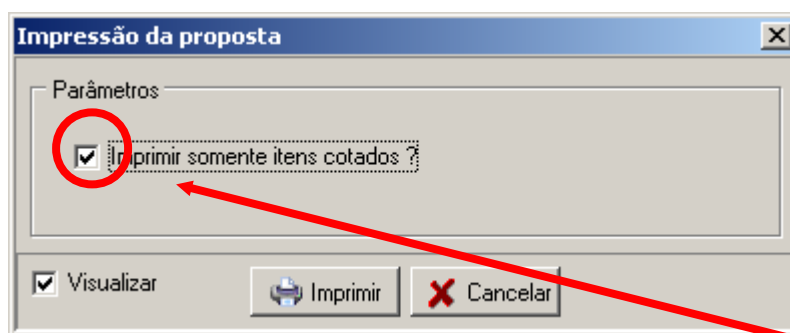

Para imprimir apenas os itens cotados, **marque** a opção “**Imprimir somente itens cotados?**”, Em seguida clique em “**Imprimir**”.

Clique no ícone da **impressora** para imprimir a proposta:

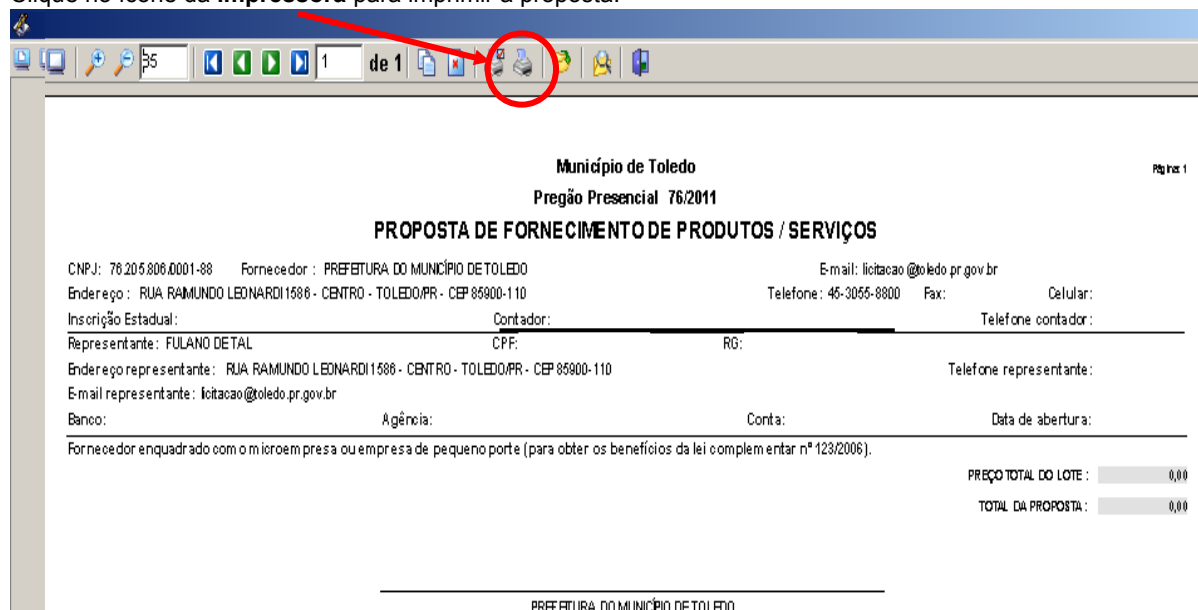

### **3. TÉRMINO DO PREENCHIMENTO**

**3.1** Após o término da digitação de todos os valores, é necessário imprimir estes dados no papel e retornar para a Prefeitura com este documento assinado, enviando o arquivo **PROPOSTA.ESL** num Pendrive ou CD bem acondicionado, para que não sofra danos.

### **4. PONTOS A SEREM OBSERVADOS:**

**4.1** AO DIGITAR O VALOR NÃO USAR PONTO.  
EX: 1520,00 (CERTO) - EX: 1.520,00 (ERRADO)

**4.2** AO DIGITAR O VALOR DA MERCADORIA, SEMPRE RESPEITAR A COLUNA DO VALOR MÁXIMO UNITÁRIO.

**4.3** DEPOIS DE TER BAIXADO O ARQUIVO ESPROPOSTA.EXE, O MESMO PODERÁ SER ARMAZENADO NUMA PASTA EM SEPARADO, POIS SERÁ UTILIZADO O MESMO PROGRAMA, QUANDO FOR PARTICIPAR DE NOVAS LICITAÇÕES COM O MUNICÍPIO, OS QUAIS UTILIZE ESSE RECURSO.