

MANUAL DE PREENCHIMENTO DA PROPOSTA

1. PREENCHIMENTO DA PROPOSTA DE PREÇOS

Para informar os valores e as marcas dos produtos contidos no anexo, proceda da seguinte forma: Acesse a pasta onde salvou os arquivos, e clique duas vezes em cima do arquivo **ESPROPOSTA.EXE**. Clique em **“Executar”**.

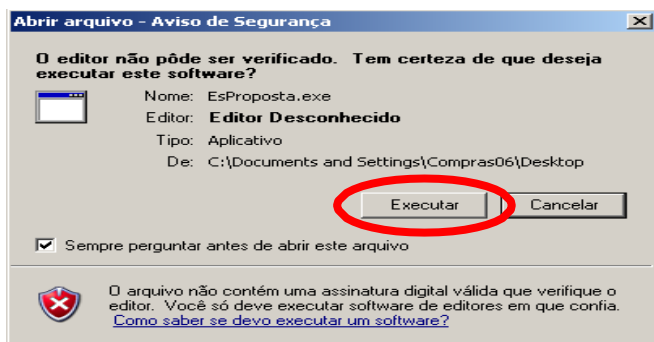

No campo Arquivo de Proposta, clique uma vez sobre o botão com reticências. Procure pelo arquivo **PROSPROSTA.ESL**.

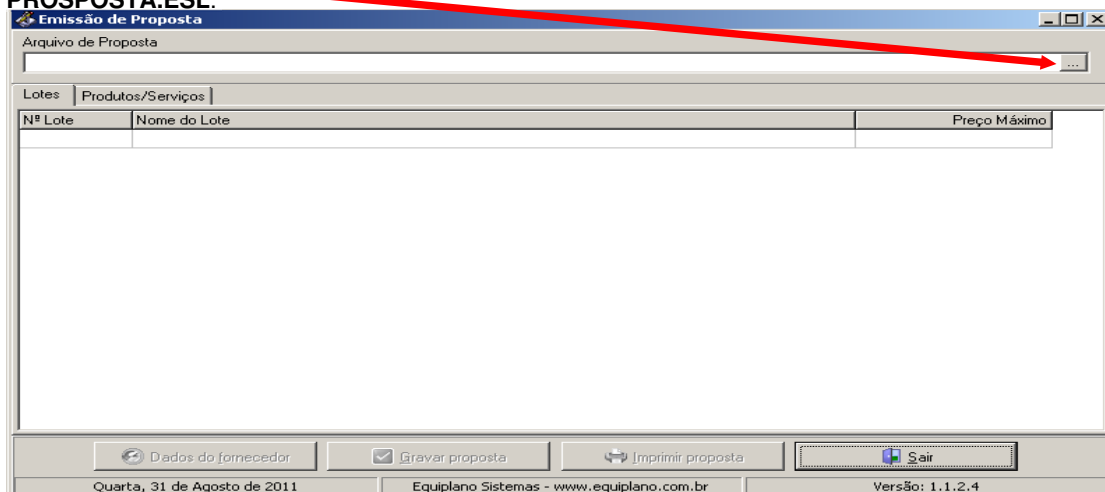

Após localizar, clique sobre o arquivo “Proposta.esl”.

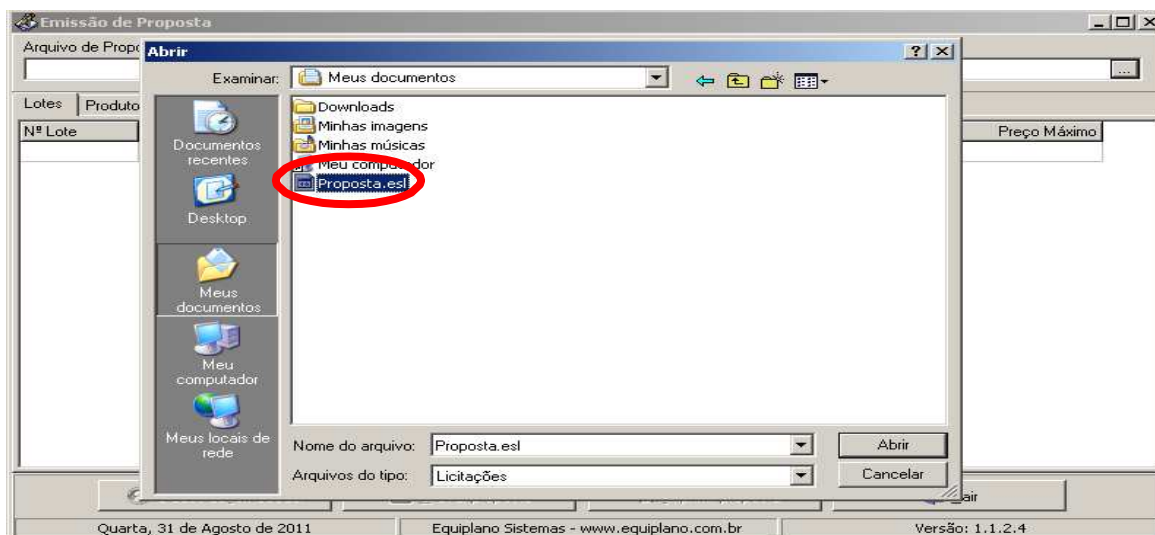

Aparecerá a seguinte tela:

Emissão de Proposta

Arquivo de Proposta
C:\Documents and Settings\Compras06\Meus documentos\Proposta.esl

Entidade: Município de Toledo | Nº Licitação: 000076 | Exercício: 2011 | Modalidade: Pregão Presencial

Lotes | Produtos/Serviços

Nº Lote	Nome do Lote	Preço Máximo
001	Único.	47.051,00

Dados do fornecedor | Gravar proposta | Imprimir proposta | Sair

Quarta, 31 de Agosto de 2011 | Equiplano Sistemas - www.equiplano.com.br | Versão: 1.1.2.4

Você trabalha com duas guias: Lotes e Produtos/Serviços. Inicialmente, você vai na guia Lotes, seleciona o lote em questão e vá para a outra guia: Produtos/Serviços:

Emissão de Proposta

Arquivo de Proposta
C:\Documents and Settings\Compras06\Meus documentos\Proposta.esl

Entidade: Município de Toledo | Nº Licitação: 000076 | Exercício: 2011 | Modalidade: Pregão Presencial

Lotes | Produtos/Serviços

Nº Item	Nome	Qtde.	Unid.	Preço Un.Máx.	Marca	Preço Unitário	Preço Total
001	Pneu 10.5/65 R 15, com 10 lonas, para eixo direcional	2,00	UN	528,00			0,00
002	Protetor de câmara de ar, aro 30	2,00	UN	323,00			0,00
003	Protetor de câmara de ar, aro 18	3,00	UN	150,00			0,00
004	Câmara de ar, aro 30	2,00	UN	248,00			0,00
005	Câmara de ar, aro 18	3,00	UN	53,00			0,00
006	Pneu 17.5R25, L3, 16 lonas	6,00	UN	5.154,00			0,00
007	Pneu 1300x24, G2, 14 lonas	6,00	UN	2.220,00			0,00

Preço Total do Lote: 0,00

Dados do fornecedor | Gravar proposta | Imprimir proposta | Sair

Quarta, 31 de Agosto de 2011 | Equiplano Sistemas - www.equiplano.com.br | Versão: 1.1.2.4

Você vai perceber que existe dois campos a serem informados: **Marca e Preço Unitário**. O valor deverá ser digitado utilizando o formato 99999,99. Não coloque o ponto decimal para separar a casa dos milhares, apenas a vírgula para a separação dos centavos.

Os valores devem ser digitados, sempre respeitando a coluna do Preço Um. Máx. para cada item. O valor digitado jamais poderá ultrapassar o valor estipulado nessa coluna, bem como o programa não vai deixar que isso aconteça.

Imediatamente, clique no botão Gravar Proposta, para que o programa salve as informações no arquivo. Após isso, clique no botão Dados do Fornecedor.

O programa apresentará a seguinte tela:

Nome *

Endereço * Número * Complemento

Bairro Cidade * UF * CEP

E-mail Telefone Fax Celular

CNPJ * Inscrição Estadual Inscrição Municipal Nome do contador Telefone do contador

Dados bancários

Banco Agência Nome Cidade UF Conta Data de abertura

Microempresa Sim Não Fornecedor enquadrado como microempresa ou empresa de pequeno porte (para obter os benefícios da lei complementar nº 123/2006). Validade da proposta (em dias) Prazo de entrega/execução

* campos obrigatórios

Representante Quadro societário Fechar

Quarta, 31 de Agosto de 2011 Equiplano Sistemas - www.equiplano.com.br Versão: 1.1.2.4

Uma vez incluídas as informações em dados do fornecedor, clique no botão **“Representante”**.

Nome * CPF * RG

Endereço Número Complemento

Bairro Cidade * UF * CEP

E-mail Telefone

* campos obrigatórios

Fechar

Inserir os dados da pessoa Representante ou Credenciada para representar a empresa. Depois clique no botão **“Fechar”**.

Dados do Fornecedor

Nome * Pessoa
 Física Jurídica

Endereço * Número * Complemento

Bairro Cidade * UF * CEP

E-mail Telefone Fax Celular

CNPJ * Inscrição Estadual Inscrição Municipal Nome do contador Telefone do contador

Dados bancários
 Banco Agência Nome Cidade UF Conta Data de abertura

Microempresa Sim Não Fornecedor enquadrado como microempresa ou empresa de pequeno porte (para obter os benefícios da lei complementar nº 123/2006). Validade da proposta (em dias) Prazo de entrega/execução

* campos obrigatórios

Clique no botão “**Quadro Societário**” para inserir os dados do proprietário ou sócios da empresa.

Quadro societário

✓

CPF / CNPJ	Nome
*	

Alterar para PESSOA FÍSICA

Nome * Pessoa
 Física Jurídica

Endereço Número Complemento

Bairro Cidade UF CEP

E-mail Telefone Fax Celular

CPF * RG Inscrição Municipal Nome do contador Telefone do contador

Tipo de cargo ou função * Tipo de registro * Data do registro * Número do registro *

* campos obrigatórios

Quando se tratar de sócios, preencher os dados do primeiro sócio, em seguida gravar as informações clicando no botão “**Gravar Registro Corrente**”. Para confirmar se as informações foram salvas, deverá aparecer o CPF e o nome do sócio abaixo:

Quadro societário

✓

Gravar o registro corrente (F2)	Nome
*	

Nome * Pessoa
 Física Jurídica

Endereço Número Complemento

Bairro Cidade UF CEP

E-mail Telefone Fax Celular

CPF * RG Inscrição Municipal Nome do contador Telefone do contador

Tipo de cargo ou função * Tipo de registro * Data do registro * Número do registro *

* campos obrigatórios

Para inserir novo sócio, é necessário clicar em “**Limpar Registro Corrente**” para que seja limpa a tela. Após inserir os dados do sócio é necessário realizar o procedimento anterior, clicando no botão “**Gravar registro corrente**”.

Nome *

Endereço Número Complemento

Bairro Cidade UF CEP

E-mail Telefone Fax Celular

CPF * RG Inscrição Municipal Nome do contador Telefone do contador

Tipo de cargo ou função * Tipo de registro * Data do registro * Número do registro *

* campos obrigatórios

Fechar

Depois de certificar-se que foram salvos os dados inseridos no “**Quadro Societário**”, Clicar no botão “**Fechar**”.

Arquivo de Proposta
C:\Documents and Settings\Compras06\Meus documentos\Proposta.esl

Entidade Município de Toledo Nº Licitação 000076 Exercício 2011 Modalidade Pregão Presencial

Nº Item	Nome	Qtde.	Unid.	Preço Un.Máx.	Marca	Preço Unitário	Preço Total
001	Pneu 10.5/65 R 16, com 10 lonas, para eixo direcional	2,00	UN	528,00			0,00
002	Protetor de câmara de ar, aro 30	2,00	UN	323,00			0,00
003	Protetor de câmara de ar, aro 18	3,00	UN	150,00			0,00
004	Câmara de ar, aro 30	2,00	UN	248,00			0,00
005	Câmara de ar, aro 18	3,00	UN	53,00			0,00
006	Pneu 17.5R25, L3, 16 lonas	6,00	UN	5.154,00			0,00
007	Pneu 1300x24, G2, 14 lonas	6,00	UN	2.220,00			0,00

Preço Total do Lote: 0,00

Dados do fornecedor Gravar proposta Imprimir proposta Sair

Quarta, 31 de Agosto de 2011 Equipiano Sistemas - www.equipiano.com.br Versão: 1.1.2.4

Clicar no botão “**Gravar Proposta**”.

Arquivo de Proposta
C:\Documents and Settings\Compras06\Meus documentos\Proposta.esl

Entidade Município de Toledo Nº Licitação 000076 Exercício 2011 Modalidade Pregão Presencial

Nº Item	Nome	Qtde.	Unid.	Preço Un.Máx.	Marca	Preço Unitário	Preço Total
001	Pneu 10.5/65 R 16, com 10 lonas, para eixo direcional	2,00	UN	528,00			0,00
002	Protetor de câ						0,00
003	Protetor de câ						0,00
004	Câmara de ar, s						0,00
005	Câmara de ar, s						0,00
006	Pneu 17.5R25,						0,00
007	Pneu 1300x24,						0,00

Preço Total do Lote: 0,00

Dados do fornecedor Gravar proposta Imprimir proposta Sair

Quarta, 31 de Agosto de 2011 Equipiano Sistemas - www.equipiano.com.br Versão: 1.1.2.4

Information
Proposta gravada em C:\Documents and Settings\Compras06\Meus documentos\Proposta.esl !!!
OK

A **caixa de diálogo** indicará o local onde foi gravada a proposta. Clique em “**Ok**” para concluir a gravação.

Os valores e os dados da proposta, fornecedor, representante e quadro societário poderão ser informados a qualquer tempo, ou seja, não é necessário incluir as informações todas de uma só vez, basta gravar e acessar o programa, como descrito no item 1) e **continuar informando de onde parou**.

The screenshot shows the 'Emissão de Proposta' window. At the top, the file path is 'C:\Documents and Settings\Compras06\Meus documentos\Proposta.esl'. Below this, there are fields for 'Entidade' (Município de Toledo), 'Nº Licitação' (000076), 'Exercício' (2011), and 'Modalidade' (Pregão Presencial). A table lists items with columns for 'Nº Item', 'Nome', 'Qtde.', 'Unid.', 'Preço Un.Máx.', 'Marca', 'Preço Unitário', and 'Preço Total'. The 'Preço Total do Lote' is 0,00. At the bottom, there are buttons for 'Dados do fornecedor', 'Gravar proposta', 'Imprimir proposta', and 'Sair'. The 'Imprimir proposta' button is circled in red, and a red arrow points to it from the text below.

Nº Item	Nome	Qtde.	Unid.	Preço Un.Máx.	Marca	Preço Unitário	Preço Total
001	Pneu 10.5/65 R 16, com 10 lonas, para eixo direcional	2,00	UN	528,00			0,00
002	Protetor de câmara de ar, aro 30	2,00	UN	323,00			0,00
003	Protetor de câmara de ar, aro 18	3,00	UN	150,00			0,00
004	Câmara de ar, aro 30	2,00	UN	248,00			0,00
005	Câmara de ar, aro 18	3,00	UN	53,00			0,00
006	Pneu 17.5R25, L3, 16 lonas	6,00	UN	5.154,00			0,00
007	Pneu 1300x24, G2, 14 lonas	6,00	UN	2.220,00			0,00

Após o término da digitação de todos os valores, é necessário imprimir clicando em **“imprimir proposta”**.

This screenshot is identical to the one above, showing the 'Emissão de Proposta' window. In this version, the 'Imprimir proposta' button is circled in red, and a red arrow points to it from the text below.

Clicar no botão **“Imprimir Proposta”**.

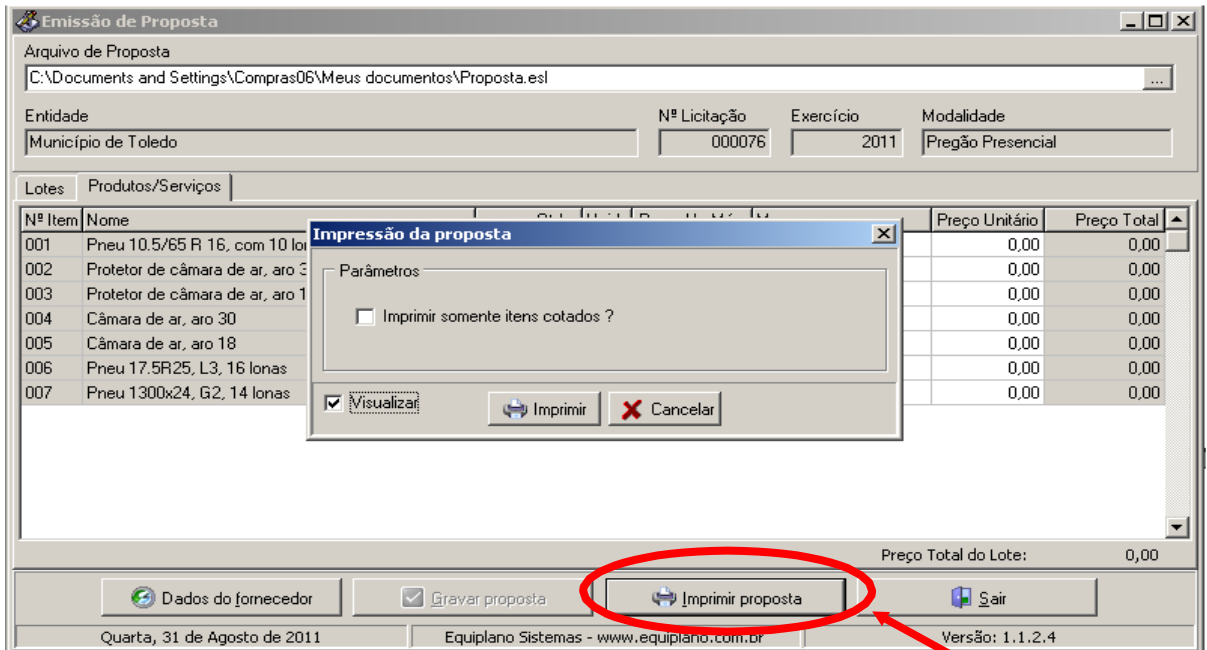

Para aparecer na impressão todos os itens (cotados e não cotados), clique em “**Imprimir Proposta**”.

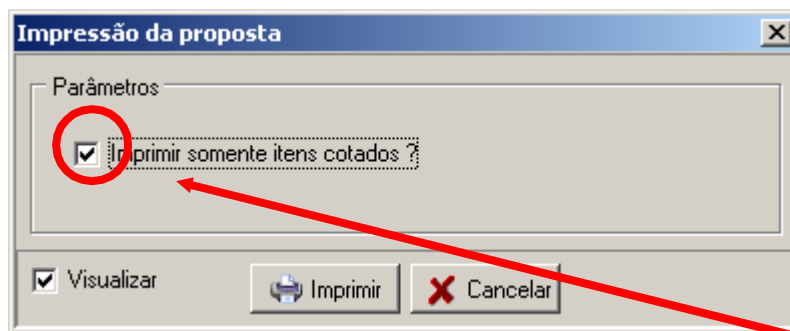

Para imprimir apenas os itens cotados, **marque** a opção “**Imprimir somente itens cotados?**”, Em seguida clique em “**Imprimir**”.

Clique no ícone da **impressora** para imprimir a proposta:

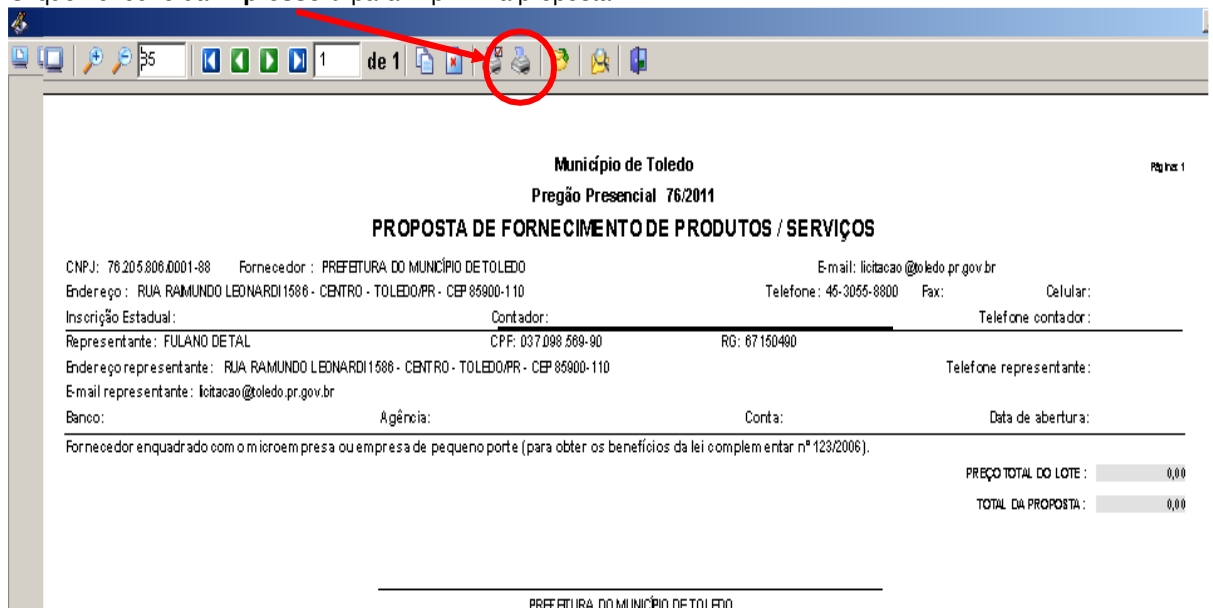

2. TÉRMINO DO PREENCHIMENTO

2.1 Após o término da digitação de todos os valores, é necessário imprimir estes dados no papel e retornar para a Prefeitura com este documento assinado, enviando o arquivo **PROPOSTA.ESL** num Pendrive ou CD bem acondicionado, para que não sofra danos.

3. PONTOS A SEREM OBSERVADOS:

3.1 AO DIGITAR O VALOR NÃO USAR PONTO.
EX: 1520,00 (CERTO) - EX: 1.520,00 (ERRADO)

3.2 AO DIGITAR O VALOR DA MERCADORIA, SEMPRE RESPEITAR A COLUNA DO VALOR MÁXIMO UNITÁRIO.

3.3 DEPOIS DE TER BAIXADO O ARQUIVO ESPROPOSTA.EXE, O MESMO PODERÁ SER ARMAZENADO NUMA PASTA EM SEPARADO, POIS SERÁ UTILIZADO O MESMO PROGRAMA, QUANDO FOR PARTICIPAR DE NOVAS LICITAÇÕES COM O MUNICÍPIO, OS QUAIS UTILIZE ESSE RECURSO.