

Secretaria de Infraestrutura Rural e Urbana e de Serviços Públicos

Departamentos de Infraestrutura
Rural e Logística e Máquinas



Contexto Rural de Toledo

O Município de Toledo possui uma população censitária rural de 12.446 habitantes¹ distribuída em 10 (dez) Distritos e 08 (oito) localidades², segunda a LEI Nº 2.364, de 23 de dezembro de 2021 e um Valor Bruto de Produção de R\$ 4.592.013.664,21³ segundo dados de 2023 do Departamento de Economia Rural – DERAL vinculado à Secretaria da Agricultura e do Abastecimento. O Município de Toledo conta com aproximadamente 1.400 km de estradas rurais, cerca de 400km (quantos km feitos entre 2021-2024) são revestidos em asfalto CBUQ e os outros 1.000 km são revestidos em solo-brita.

¹Caderno Estatístico IPARDES Município de Toledo.

²LEI Nº 2.364, de 23 de dezembro de 2021

³Valor Bruto da Produção Agropecuária – 2023 – SEAB/DERAL





LEI N° 1.898, de 31 de maio 2005 – Institui o Programa de Melhoria da Infraestrutura e Saneamento Rural no Município de Toledo.

LEI “R” N° 12, de 27 de março de 2013 – Institui o Programa Municipal de Desenvolvimento da Cadeia Produtiva da Aquicultura Familiar de Toledo.

Localização e Estrutura Operacional.

Os Departamentos de Infraestrutura Rural e Logística e Máquinas estão localizados no Pátio Municipal de Máquinas situado na Av. José João Muraro, 2054 – Jd Porto Alegre. O imóvel possui 14.250 m² e atualmente acomoda toda a frota pesada, equipamentos e peças para manutenção (reposição), bem como as equipes administrativas lotadas no local.



Recursos Humanos.

- 1 Diretor do Departamento de Infraestrutura Rural.
 - 1 Diretor do Departamento de Infraestrutura Urbana
 - 1 Diretor de Oficina e Máquinas.
 - 1 Coordenador de Serviços Viários Rurais.
 - 1 Coordenador de Oficina Mecânica.
 - 1 Coordenador de Obras Urbanas
 - 1 Coordenador Operacional.
 - 1 Servidor com Função Gratificada para Assessoramento, Consultoria e/ou Direção de Atividade e Serviços Técnicos.
 - 2 Assistente em Administração.
 - 1 Estagiária.
 - 6 Motoristas I.
 - 13 Operadores de Equipamentos I.
 - 1 Mecânico.
 - 3 Auxiliares em Serviços Gerais .
- Totalizando 34 servidores.

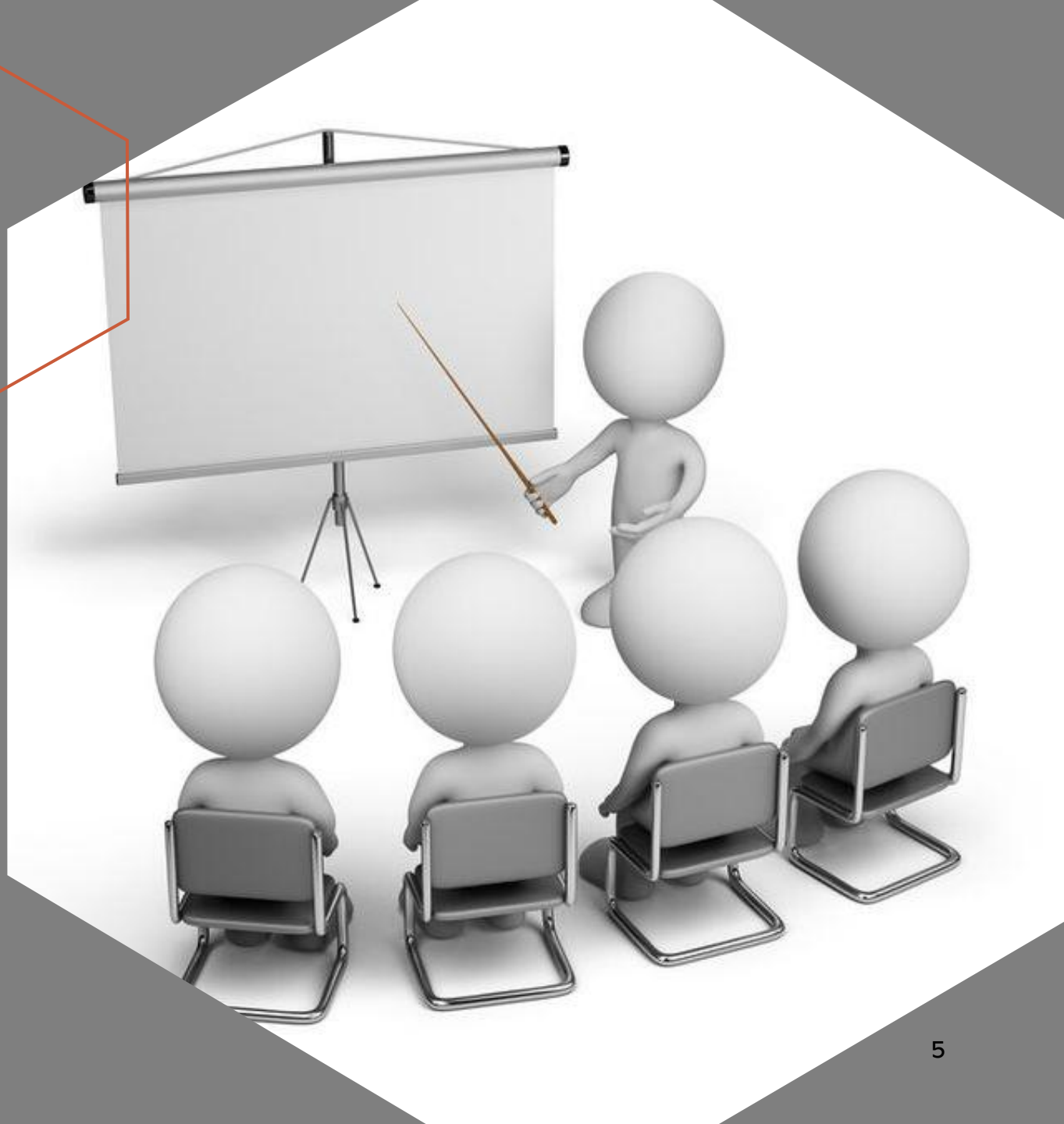

Recursos Materiais

*Frota pesada

17 Caminhões

1 Escavadeira

6 Motoniveladoras (Patrolas)

6 Pá carregadeira

3 Retroescavadeira*

1 Rolo compactador

3 Tratores

*Aguardando repasse financeiro do Convenio SPOA/SE/MAPA Nº 957231/2024 – TRANSFEREGOV.BR Nº 008572/2024 para entrega de uma retroescavadeira

*Frota Leve

1 HR equipada com cesto aéreo

1 Caminhão Munck

6 veículos de passeio



Máquinas

Maquinário Pesado

FROTA	PLACA	LOCAL
347	ZAQ-0009	TRATOR AGRICOLA, MARCA MASSEY FERGUSSON 265
356	ZAQ-0011	ROLO COMPACTADOR MULLER VAP70
399	ZAQ-0002	PÁ CARREGADEIRA CATERPILLAR 924-G
532	ZAQ-0018	TRATOR NEW HOLLAND TL85
533	ZAQ-0015	MOTONIVELADORA NEW HOLLAND RG 140B
589	ZAQ-0019	PÁ CARREGADEIRA NEW HOLLAND W130
594	ZAQ-0013	MOTONIVELADORA NEW HOLLAND RG 140B
596	ZAQ-0014	MOTONIVELADORA NEW HOLLAND RG 140B
668	ZAQ-0008	MOTONIVELADORA KOMATSU GD555
729	ZAQ-0007	TRATOR DE ESTEIRA KOMATSU D51 EX22
754	ZAQ-0021	RETRO ESCAVADEIRA RANDON RD406
755	ZAQ-0004	PÁ CARREGADEIRA HYUNDAI HL 760-9S
774	ZAQ-0012	ESCAVADEIRA HIDRÁULICA NEW HOLLAND E-215B
792	ZAQ-0017	MOTONIVELADORA NEW HOLLAND RG 200B
808	ZAQ-0020	PÁ CARREGADEIRA NEW HOLLAND W130
834	ZAQ-0016	MOTONIVELADORA NEW HOLLAND RG 200B
839	ZAQ-0006	RETRO ESCAVADEIRA JCB 3CX
843	ZAQ-0022	RETRO ESCAVADEIRA RANDON RD406
876	ZAQ-0005	RETRO ESCAVADEIRA JCB 3CX
1014	PAC-3000	Pa Carregadeira XCMG LW300BR
1041	PAA1041	PÁ CARREGADEIRA I/MR ENSIGN YX638

Maquinário Pesado



356

Rolo Compactador



533

Motoniveladora



532

Trator

Maquinário Pesado



589
Pá Carregadeira



594
Motoniveladora



596
Motoniveladora

Maquinário Pesado



668
Motoniveladora



729
Trator de Esteira



754
Retroescavadeira

Maquinário Pesado



755

Pá Carregadeira



774

Escavadeira Hidráulica



792

Motoniveladora

Maquinário Pesado



839

Retroescavadeira



808

Pá Carregadeira



834

Motoniveladora

Maquinário Pesado



1041
Pá Carregadeira



876
Retroescavadeira



1014
Pá Carregadeira



843
Retroescavadeira

Caminhões

FROTA	PLACA	LOCAL
566	ARQ-6415	Caminhão caçamba basculante, marca FORD, modelo CARGO 2622
578	NBH-6J88	Caminhão cavalo-trator, marca MB, modelo LS 1935
603	ASM-3966	CARROCERIA/SEMI REBOQUE/PRANCHA
625	ATD-2509	Caminhão Comboio (Melosa), marca FORD, modelo CARGO C1317
639	ATR-4276	Caminhão Pipa, FORD/CARGO 1317 E
670	AVA-9303	Caminhão caçamba basculante, marca FORD, modelo CARGO 2622
730	AXD-8848	Caminhão modelo 8160 Delivery
731	AXH-7284	Caminhão caçamba basculante, marca FORD, modelo CARGO 2623
752	AXY-4437	Caminhão caçamba basculante, marca FORD, modelo CARGO 2623
836	BBD-6414	Caminhão caçamba basculante, marca IVECO 260 E28
837	BBD-6416	Caminhão caçamba basculante, marca IVECO - AFPR/3668/2016
867	BCS 5G47	Caminhão Pipa, Ford Cargo 1419 TECTOR 260E28 CAB CURTA 3690 TQ
885	BDB-3F38	Caminhão caçamba basculante, marca MB, modelo ATEGO 2426
886	BDB-3F33	Caminhão caçamba basculante, marca MB, modelo ATEGO 2426
887	BDB-3F40	Caminhão caçamba basculante, marca MB, modelo ATEGO 2426
993	RSA-4B21	CAMINHÃO CAÇAMBA BASCULANTE MODELO VM 270
1033	SFA-7H13	MERCEDES BENZ ACELLO 1017 (VOLUMOSOS)

Caminhões



566
Caminhão Caçamba



578
Caminhão Cavalo Trator



603
Prancha

Caminhões



625

Caminhão Comboio



639

Caminhão Pipa



670

Caminhão Caçamba



730

Caminhão

Caminhões



731

Caminhão Caçamba



752

Caminhão Caçamba



836

Caminhão Caçamba



837

Caminhão Caçamba

Caminhões



867
Caminhão Pipa



885
Caminhão Caçamba



886
Caminhão Caçamba

Caminhões



887
Caminhão Caçamba



993
Caminhão Caçamba



1033
Caminhão para
Volumosos



Programas, Projetos e Atividades

Programa 0031 – Agropecuária Sustentável para Fomento das Unidades Produtivas Rurais.

Execução dos serviços de terraplanagem nas propriedades rurais, escavações para silo trincheira, adequação do pátio e dos acessos das propriedades rurais com pedra brita e cascalho, descentralização de maquinário para auxílio na implantação de chiqueiros, aviários, estábulos, esterqueiras, açudes, etc.

Unidade Produtiva Rural – chiqueirão, açude, aviário, estábulo ou instalação rural congênere.



Imagem 1: Adequação de acesso à Unidade Produtiva Rural.



Imagem 3: Escavação para lagoa de dejetos



Imagem 2: Escavação para açude.

Programa 0036 – Infraestrutura Rural para Melhoria, Manutenção e Conservação das estradas rurais.

Execução dos serviços de pavimentação e recapeamento asfáltico, alargamentos, acostamentos, trevos, pontes e bueiros, ciclovias e galerias de águas pluviais nas estradas rurais e vicinais, execução de emissários de galerias pluviais em propriedades rurais, manutenção e conservação das estradas rurais pela colocação de cascalho, pedra britada, tapa-buraco, etc.



Imagem 1: Estrada rural na Linha Tigre.



Imagem 3: Sub-base de rachão em Novo Sobradinho



Imagem 2: Sub-base de rachão em Novo Sobradinho



Programa 0037 – Recursos Hídricos e Saneamento Ambiental para Construção e Manutenção de Sistemas de Abastecimento de Água e Esgoto.

Execução e manutenção de abastecedouros comunitários para pulverizadores e sistemas de água potável em parceria com os produtores rurais e a Companhia de Saneamento do Paraná – SANEPAR e atendimento as comunidades rurais com elaboração de projetos em parcerias sobre saneamento básico.



Imagem: Sistema de Abastecimento de água na Linha Mandarin.



Programa de Atendimento ao Produtor

Lançado em 2021, o Programa de Atendimento ao Produtor – PAP visa dar maior agilidade na manutenção e conservação das estradas rurais do Município, com colocação de cascalho e/ou pedra brita, tapa-buraco e serviços de patola e rolo compactador. O PAP juntamente com o Programa 0036, garantem as condições adequadas para o deslocamento dos insumos e ativos agrícolas produzidos em nosso território. Ademias, asseguram à população do campo, maior habitabilidade e segurança em seus deslocamentos diários.

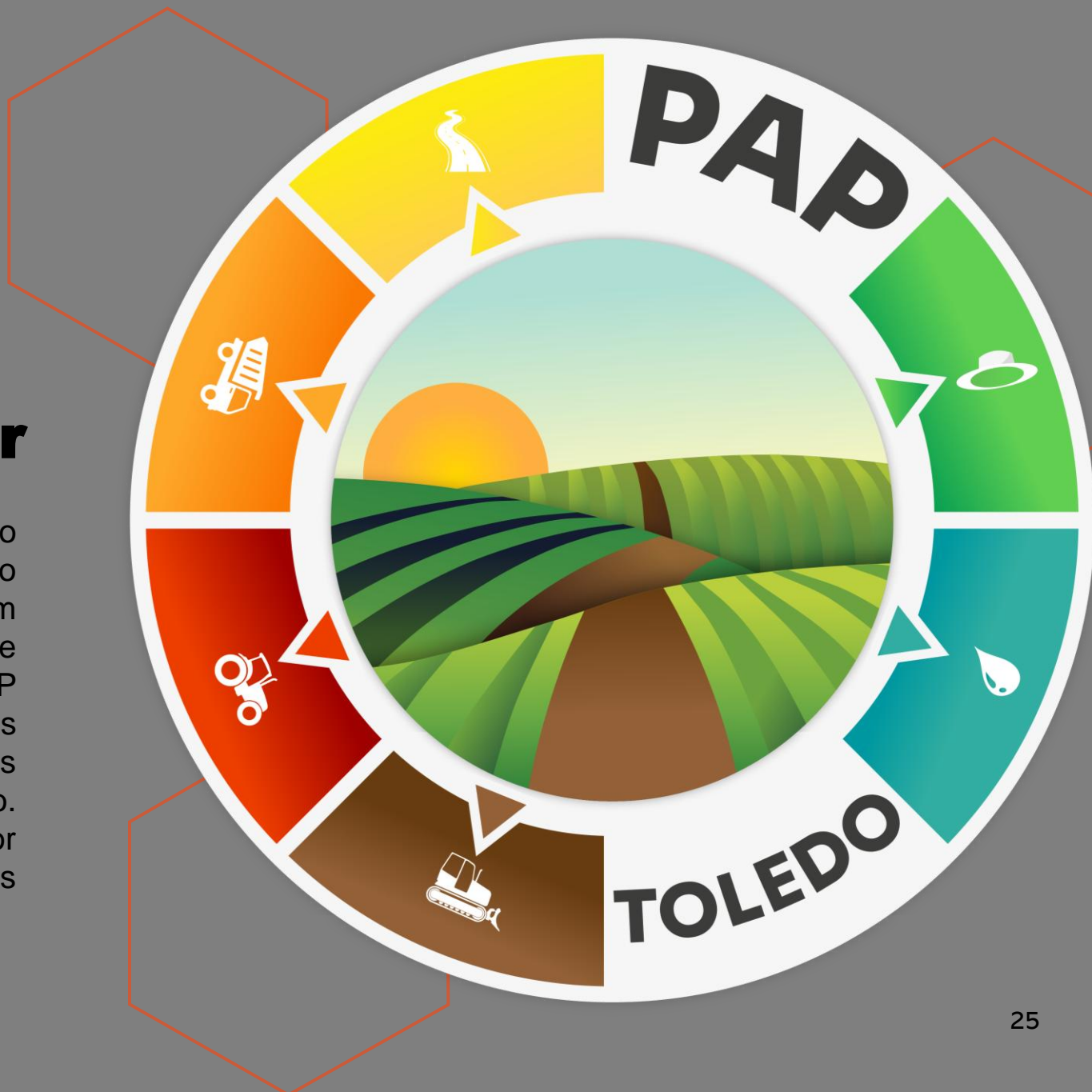

REGIÕES ATENDIDAS

OBRAS DE INFRAESTRUTURA RURAL NO MUNICÍPIO DE TOLEDO



Programa de Atendimento ao Produtor

Para garantir uma maior eficiência e cobertura completa de cada área, o Município foi dividido em 12 regiões. Essa organização permite que as equipes concentrem os recursos e os esforços em uma área de cada vez assegurando um atendimento mais completo e direcionado. Assim que uma área é concluída, a força-tarefa se desloca para a próxima região.



TOLEDO

GOVERNO MUNICIPAL

Secretaria de Infraestrutura Rural

REGIÃO 01 – Dez de Maio

Parte I

- Linha Cerro da Lola

Parte II

- Linha São Salvador
- Linha Angola
- Linha Santa Terezinha
- Linha União
- Linha 14 de Dezembro

Parte III

- Linha Km 41
- Dez de Maio

REGIÃO 02-Concórdia do Oeste

Parte I

- Linha Dem arco
- Linha Sanga Funda
- Linha Galante
- Xaxim
- Linha General Osório
- Linha Marreco

Parte II

- Linha Nova Videira
- Linha Bangú
- Linha São Valentim
- Linha Certol
- Linha Boa Esperança

Parte III

- Linha Michelin
- Linha Cristo Rei
- 03 Bocas
- Concórdia do Oeste
- Linha Kasper

REGIÃO 03 – L. Mandarina e Linha Tapuí

- Linha Mandarina
- Linha Tapuí
- Linha Recanto Municipal

- Linha Estrada da Usina
- Linha Cerâmica Prata
- Linha Boiko
- Linha Chaparral
- Linha Rossio
- Linha Acaray

REGIÃO 04 - Bom Princípio

- Bom Princípio
- Vista Alegre
- Linha Nova Alemanha
- Linha Gramado
- Linha Comin
- Linha São Roque Lopeí
- Linha Caça e Pesca
- Linha Carvalho
- Linha Sanga Guarani

REGIÃO 05 - Boa Vista

- Boa Vista
- Linha Dr. Ernesto
- Linha Projeto Poti
- Linha São Francisco
- Linha Buê Caé

REGIÃO 06 – 03 Quedas

- Dois Irmãos
- Linha Santo Antônio
- Linhas 03 Quedas
- Linha Frantz
- Linha Santa Lucia
- Linha Tigre
- Linha Sanga Verde
- Linha Três Irmãos

REGIÃO 07 – São Luiz do Oeste

- São Luiz do Oeste
- Linha Entre Rios
- Linha Sanga Primavera
- Sol Nascente
- Linha Sperotto

- Linha Sanga Perdida

REGIÃO 08 – Linha Lageado Grande e Linha São Paulo

- Linha São Paulo
- Lageado Grande
- Linha Tiradentes
- Linha Gafuri
- Vila Ipiranga
- São Miguel

REGIÃO 09 – Novo Sarandi

Parte I

- Novo Sarandi
- Linha 15 de Novembro
- Linha Giacomini
- Linha Petrowski
- Linha Fazenda Branca
- Linha Fadanelli
- Linha Gavião
- Linha Arapongas

Parte II

- Linha São João

REGIÃO 10 - Linha Floriano e Vila Nova

Parte I

- Vila Nova
- Linha Floriano
- Linha Nova Brasília
- Linha Flórida

Parte II

- Novo Sobradinho
- Linha Peabiru

Parte III

- Linha Assermuto
- Linha Três Irmãos
- Linha Poletti
- Linha Copetti
- Linha Bordignon
- Linha Alto Espigão

- Linha 18 de Abril
- Linha Guaçú
- Linha São Pedro

Parte IV

- Linha Pérola
- Dois Marcos

REGIÃO 11- Ouro Preto

- Ouro Preto

Imagem 1: Lançamento do PAP em Cerro da Lola. fev/2021.



Programa de Atendimento ao Produtor

O PAP é uma iniciativa essencial para o desenvolvimento rural, pois proporciona aos produtores locais o suporte necessário para o crescimento sustentável. Através desse programa, o município reforça o compromisso com a melhoria da infraestrutura rural, promovendo mais qualidade de vida para as comunidades do campo e incentivando a economia local.







Insumos derivados de britagem 2021 a 2024

1º Trimestre					
		Ano base	Janeiro	Fevereiro	Março
Insumos derivados de britagem	Ton.	2021	347,20	2.920,40	5.863,84
		2022	7314,78	7616,59	8029,21
		2023	6197,11	4976,92	8576,28
		2024	5.540,17	3.774,94	5.157,23

2º Trimestre					
		Ano base	Abril	Maiο	Junho
Insumos derivados de britagem	Ton.	2021	4.655,39	4.432,17	6.991,45
		2022	6907,82	7083	8.059,17
		2023	6041,18	10188,84	8.638,25
		2024	4.433,46	4.727,75	3.267,34

Insumos derivados de britagem 2021 a 2024

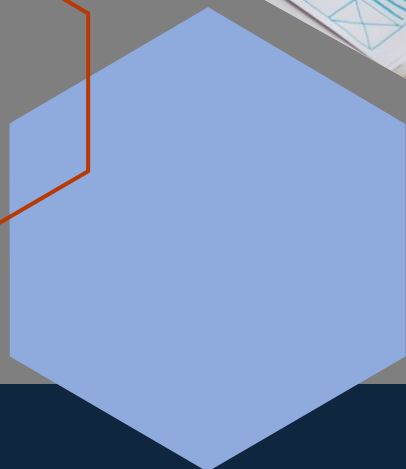
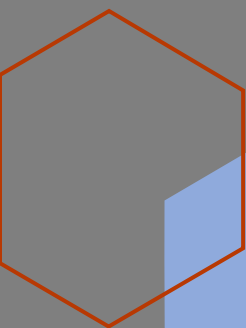

3º Trimestre					
	Ano base	Julho	Agosto	Setembro	
Insumos derivados de britagem	Ton.	2021	5.355,62	6.347,45	5.429,90
		2022	7.951,87	9.250,70	5.181,35
		2023	9.104,97	8.462,99	6.250,38
		2024	6.183,98	5.513,82	3.136,71

4º Trimestre					
	Ano base	Outubro	Novembro	Dezembro	
Insumos derivados de britagem	Ton.	2021	5.933,85	7.703,80	3.831,87
		2022	4.000,40	5.117,88	2.743,33
		2023	5.709,57	6.360,47	5.226,11
		2024	2.240,18	2.413,65	-

Serviços de hora/máquina 2021 a 2024

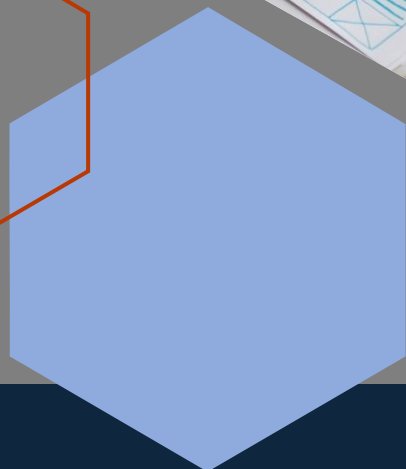
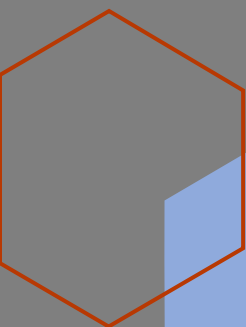

1º Trimestre					
		Ano base	Janeiro	Fevereiro	Março
Serviços de hora/máquina	Horas	2021	-	8	-
		2022	193,5	607	548,5
		2023	159,5	159,7	65
		2024	165,50	378	430

2º Trimestre					
		Ano base	Abril	Maió	Junho
Serviços de hora/máquina	Horas	2021	42	-	11
		2022	302	424,5	365
		2023	192	414,5	270
		2024	198,50	217	235,50

Serviços de hora/máquina 2021 a 2024

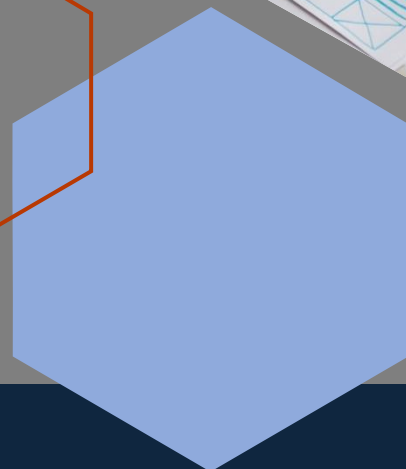
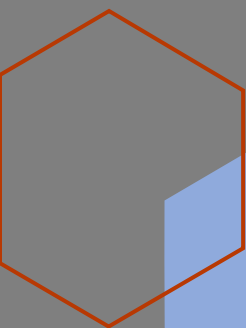

3º Trimestre					
		Ano base	Julho	Agosto	Setembro
Serviços de hora/máquina	Horas	2021	102	1005	207
		2022	495,8	417,3	412,9
		2023	105,5	243	167,5
		2024	304	528	348

4º Trimestre					
		Ano base	Outubro	Novembro	Dezembro
Serviços de hora/máquina	Horas	2021	338	241	38
		2022	228,3	421,1	213,7
		2023	92	40	65,5
		2024	86	-	-

A decorative graphic on the left side of the slide consists of several hexagons. There is a large orange hexagon in the center, a smaller light blue hexagon above it, a white outline hexagon to the left, and a small orange hexagon below the large one.

Isenção e Contrapartida

Conforme Recomendação Administrativa nº 022/2018 expedida pela 4ª Promotoria de Justiça da Comarca de Toledo, ficam isentos de contrapartida, somente os produtores rurais que apresentarem a Declaração de Aptidão ao Programa Nacional de Fortalecimento da Agricultura Familiar – **DAP/PRONAF* ATIVA**.

Os produtores que não se enquadrarem, após a execução dos serviços prestados será emitido uma guia para pagamento com o prazo de até 30 (trinta) dias. Os valores das contrapartidas são calculados conforme paragrafo nono do caput do Art. 3 da LEI Nº 1.898/2005, sendo:

- 0,7 URT (zero vírgula sete Unidade de Referência de Toledo) por hora/máquina, e
- 0,04 URT (zero vírgula zero quatro Unidade de Referência de Toledo) por tonelada de pedra britada.

Aquisição dos insumos de britagem.

Pregão Eletrônico nº 158/2023 - REGISTRO DE PREÇOS, pelo período de 12 (doze meses) para aquisição de produto derivado de britagem nº 1 e nº 2, Rachão, Rachãozinho e Pedra Graduada para atender a demanda da Secretaria de Infraestrutura Rural e Urbana e de Serviços Públicos.

Fornecedores: CMIX MINERAÇÃO LTDA e CONSTRUMAQ PAVIMENTAÇÕES LTDA

LEI Nº 1.517, de 03 de julho de 1989 – Concessão de uso e exploração da Pedreira Municipal à Empresa de Desenvolvimento Urbano e Rural de Toledo, EMDUR.

Município tem direito a 20% da produção mensal, até o limite de 2.000 m³ ao mês.

Decreto nº 520, de 5 de dezembro de 2014 – Permissão de uso de imóvel à Castilho Engenharia e Empreendimentos S.A.

Município tem direito a 300 m³ de pedra brita nº 1 ou nº 2

Considerando o consumo contabilizado de janeiro a novembro de 2024, foram dispensados 3.093 cargas de pedras.



Logística e Máquinas

Contratos de Monitoramento e Gerenciamento

Rastreamento e Monitoramento



ATA 1565/2022 – PREGÃO 295/2022

Vigência 13/12/2022 até 13/02/2026 - Execução até 13/12/2025

TSM TECNOLOGIA E SISTEMAS DE MONITORAMENTO LTDA

Objeto da Licitação:

Contratação de empresa especializada na prestação de serviços de rastreamento, telemetria e monitoramento veicular 24 horas, abrangendo monitoramento via internet, implantação de sistema de acompanhamento e localização, prestação de serviço de posicionamento por satélite (GSM), (GPS) e (GRPS), em tempo real e ininterrupto, para o controle dos caminhões basculantes e máquinas pesadas. Incluindo sistema iButton ou tecnologia equivalente ou superior, em formato de chaveiro, com sistema de bloqueio condicionado a identificação do motorista, o fornecimento de equipamentos em comodato, componentes, licença de uso de software, e os respectivos serviços de instalação, configuração, repasse técnico, suporte técnico, bem como garantia de funcionamento, conforme condições, quantidades, exigências e estimativas encaminhadas e definidas pela Secretaria Municipal da Infraestrutura Rural e Urbana e Serviços Públicos do Município de Toledo/PR.

Quantidade de rastreadores ativos: 38

TSM Pesquisar...

Ouro Preto

29703

625 ATD2509

673 AVC1439

867 BCS5G47

876 RETROESCAVADEIRA JCB 876

347 ZAQ-0009

834 MOTONIVELADORA NW 834

Map of Toledo, Brazil, showing various neighborhoods and vehicle locations. The map includes labels for areas like Jardim Cooper, Vila Industrial, and Vila Operária. Several vehicles are marked with callouts: a truck (625 ATD2509), a car (673 AVC1439), a car (867 BCS5G47), a tractor (876 RETROESCAVADEIRA JCB 876), a tractor (347 ZAQ-0009), and a tractor (834 MOTONIVELADORA NW 834). The map also shows roads like BR-163 and BR-317, and landmarks like Parque do Povo and Pine Hill Golf Club.



SDP5B74

SDP5B74

Navigation and status icons: Home, Location, Zoom In, Zoom Out, Signal strength, 29778, Battery, and User profile.

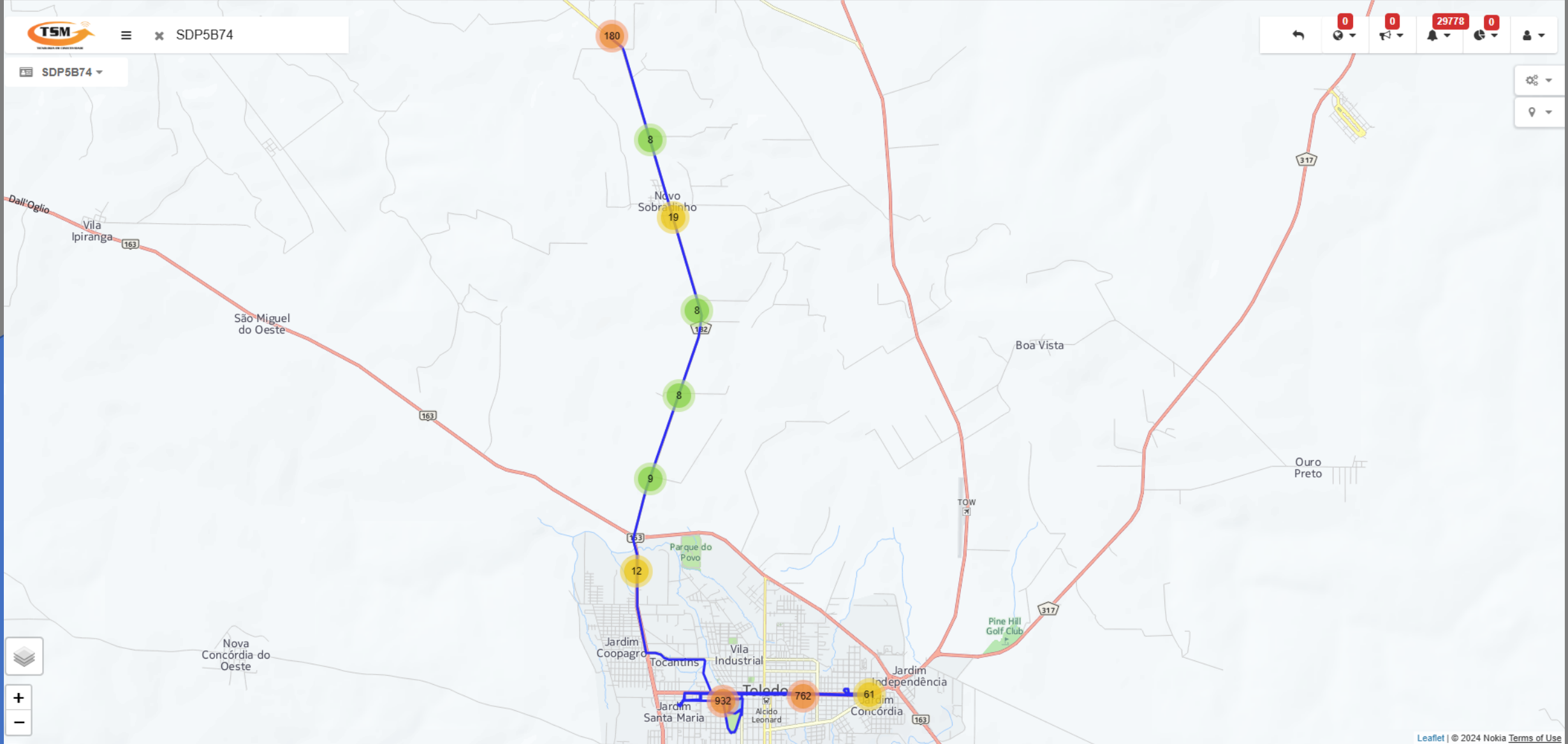

Map controls: Layer selection, Zoom In (+), and Zoom Out (-) buttons.

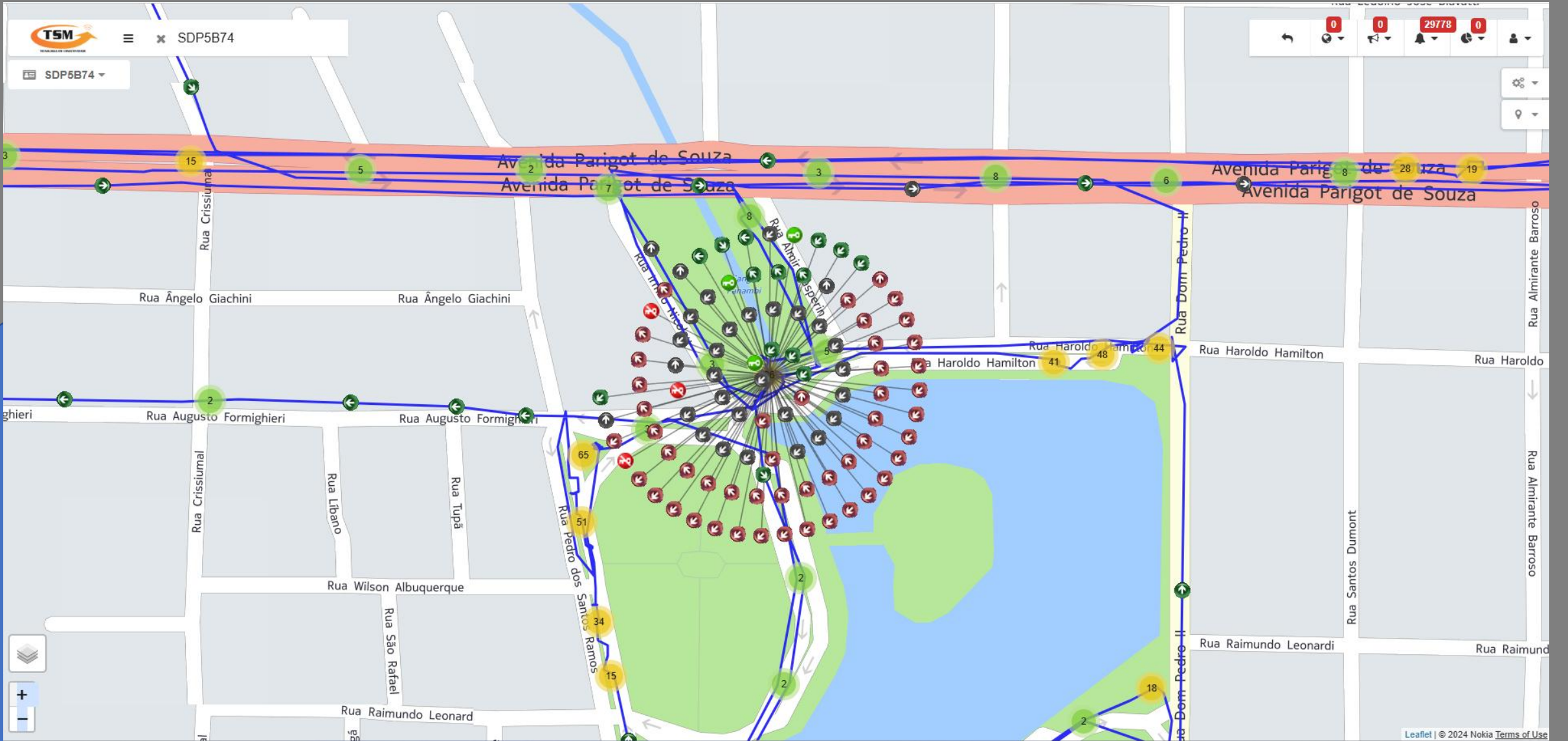



SDP5B74

SDP5B74

Navigation and notification icons: Home, Location, Search, Notifications (29778), and User profile.

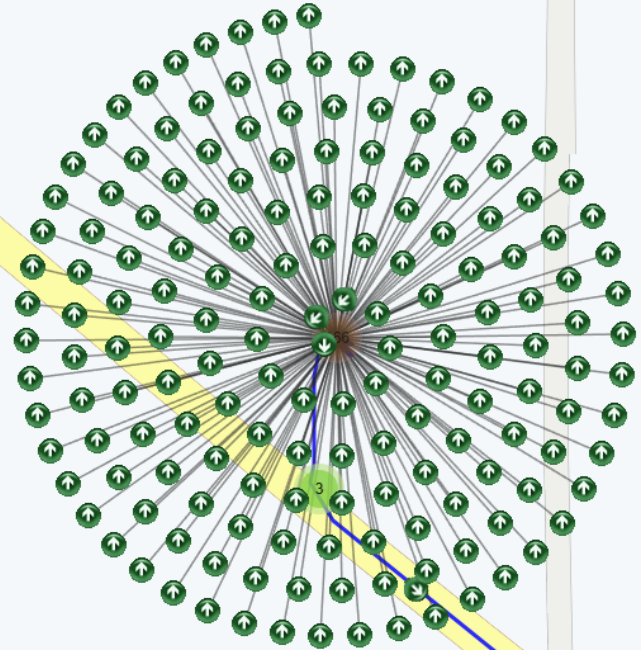

Map controls: Layer selector, Zoom in (+), and Zoom out (-) buttons.

Gerenciamento da Manutenção Preventiva e Corretiva de Caminhões, Máquinas Pesadas e Equipamentos Operacionais.

Contrato nº 897/2023 – Pregão Eletrônico nº 107/2023

Vigência e Execução 08/07/2024 até 17/08/2025

PRIME CONSULTORIA E ASSESSORIA EMPRESARIAL LTDA

Objeto da Licitação:

Contratação de empresa especializada na prestação do serviço de Gerenciamento da Manutenção Preventiva e Corretiva de Caminhões, Máquinas Pesadas e Equipamentos Operacionais, com implantação e operação de sistema tecnológico e informatizado, integrado através de dispositivo denominados TAG's (etiqueta) com tecnologia RFID (Radio-Frequency Identification), e sistema via web com senhas e logins individuais para o controle de pagamento, incluindo materiais, mão de obra, peças e acessórios, serviço de borracharia, fornecimento de pneus, câmaras, válvulas metálicas, tacógrafo e serviço de guincho, através de rede credenciada, para Secretaria de Infraestrutura Rural e Urbana e de Serviços Públicos e Secretaria de Meio Ambiente.

Quantidade de veículos ativos: 51

Nome Fantasia

PREFEITURA DE TOLEDO



Manutenção

76.205.806/0001-88 - PREFEITURA DE TOLEDO

Data Vigência

Início	Fim	Restante
17/08/2024	17/08/2025	256 dias

Saldos

Contratado	Consumido	Restante	%
R\$ 2.047.065,54	R\$ 392.620,73	R\$ 1.654.444,81	19,18%

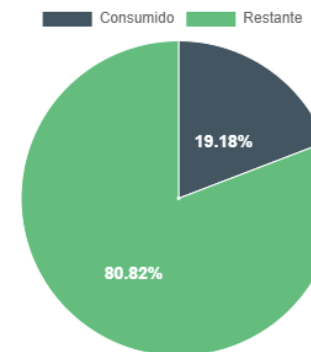

Serviços Valores

Serviços	Valor Consumido	%
MÃO DE OBRA	R\$ 141.151,87	6,90%
PEÇA	R\$ 251.468,86	12,28%

ATUALIZAÇÃO EM LOTE

CADASTRO

CONSULTA

CONTROLES

MANUTENÇÃO

INTEGRAÇÕES

FINANCEIRO

Todas as OSs

Plataforma

Aguard. Envio Veículo

Aguard. 1º Orçamento

Validação 1º Orçamento

Cotações

Aguard. Reavaliação

Liberação Aprovação

Aguard. Aprovação

Em Aprovação

Aprovadas

Validação NF

NF C/ Problema

NF Validadas

Finalizadas

Canceladas

Rejeitadas

Solicitado Cancelamento

Gerar PDF

Todas as OSs

XLS ▾

Filtros ▾

OS com inconsistência

OS Com Menor Valor

674	02/12/2024	TL85 - ZAQ-0018	CORRETIVA	SEC DE INFRAESTRUTURA	EQUIPE PLATAFORMA	RONALDO
	 1					R\$ 0,00
673	02/12/2024	RSA4B21 - VM 27...	CORRETIVA	SEC DE INFRAESTRUTURA	EQUIPE PLATAFORMA	RONALDO
	 1					R\$ 0,00
672	26/11/2024	AXW-4770 - CARG...	PREVENTIVA	SEC DE MEIO AMBIENTE	MECNICA HL	ANDERSON
	 14					R\$ 1.425,50
671	25/11/2024	ATR-4276 - CARG...	BORRACHA...	SEC DE INFRAESTRUTURA	EQUIPE PLATAFORMA	RONALDO
	 2					R\$ 0,00
670	26/11/2024	AXW-4773 - CARG...	CORRETIVA	SEC DE MEIO AMBIENTE	MECNICA HL	ANDERSON
	 12					R\$ 670,00
669	27/11/2024	BDB3F40 - 24 E2...	BORRACHA...	SEC DE INFRAESTRUTURA	ARREPIADO PNEUS E BORRACHARIA ...	RONALDO
	 2					R\$ 507,50

CAMINHÕES					
FROTA	PLACA	MODELO	OK	EM REVISÃO	OUTROS
566	ARQ-6415	Caminhão caçamba basculante, marca FORD, modelo CARGO 2622	OK		EM PROCESSO DE AFERIÇÃO DE TACÓGRAFO
578	NBH-6J88	Caminhão cavalo-trator, marca MB, modelo LS 1935	OK		EM PROCESSO DE AFERIÇÃO DE TACÓGRAFO
603	ASM-3966	CARROCERIA/SEMI REBOQUE/PRANCHA	OK		EM PROCESSO DE AFERIÇÃO DE TACÓGRAFO
625	ATD-2509	Caminhão Comboio (Melosa), marca FORD, modelo CARGO C1317	OK		EM PROCESSO DE AFERIÇÃO DE TACÓGRAFO
639	ATR-4276	Caminhão Pipa, FORD/CARGO 1317 E	OK		EM PROCESSO DE AFERIÇÃO DE TACÓGRAFO
670	AVA-9303	Caminhão caçamba basculante, marca FORD, modelo CARGO 2622	OK		EM PROCESSO DE AFERIÇÃO DE TACÓGRAFO
730	AXD-8848	Caminhão modelo 8160 Delivery	OK		
731	AXH-7284	Caminhão caçamba basculante, marca FORD, modelo CARGO 2623	OK		EM PROCESSO DE AFERIÇÃO DE TACÓGRAFO
752	AXY-4437	Caminhão caçamba basculante, marca FORD, modelo CARGO 2623	OK		EM PROCESSO DE AFERIÇÃO DE TACÓGRAFO
836	BBD-6414	Caminhão caçamba basculante, marca IVECO 260 E28	OK		EM PROCESSO DE AFERIÇÃO DE TACÓGRAFO
837	BBD-6416	Caminhão caçamba basculante, marca IVECO - AFPR/3668/2016	OK		EM PROCESSO DE AFERIÇÃO DE TACÓGRAFO

CAMINHÕES

FROTA	PLACA	MODELO	OK	EM REVISÃO	OUTROS
867	BCS 5G47	Caminhão Pipa, Ford Cargo 1419 TECTOR 260E28 CAB CURTA 3690 TQ	OK		EM PROCESSO DE AFERIÇÃO DE TACÓGRAFO
885	BDB-3F38	Caminhão caçamba basculante, marca MB, modelo ATEGO 2426	OK		EM PROCESSO DE AFERIÇÃO DE TACÓGRAFO
886	BDB-3F33	Caminhão caçamba basculante, marca MB, modelo ATEGO 2426	OK		EM PROCESSO DE AFERIÇÃO DE TACÓGRAFO
887	BDB-3F40	Caminhão caçamba basculante, marca MB, modelo ATEGO 2426	OK		EM PROCESSO DE AFERIÇÃO DE TACÓGRAFO
993	RSA-4B21	CAMINHÃO CAÇAMBA BASCULANTE MODELO VM 270	OK		EM PROCESSO DE AFERIÇÃO DE TACÓGRAFO
1033	SFA-7H13	MERCEDES BENZ ACELLO 1017 (VOLUMOSOS)	OK		

MAQUINÁRIO PESADO

FROTA	PLACA	MODELO	REVISADO	EM REVISÃO	OUTROS
347	ZAQ-0009	TRATOR AGRICOLA, MARCA MASSEY FERGUSON 265	OK		
356	ZAQ-0011	ROLO COMPACTADOR MULLER VAP70			
399	ZAQ-0002	PÁ CARREGADEIRA CATERPILLAR 924-G	OK		
532	ZAQ-0018	TRATOR NEW HOLLAND TL85	OK		
533	ZAQ-0015	MOTONIVELADORA NEW HOLLAND RG 140B	OK		
589	ZAQ-0019	PÁ CARREGADEIRA NEW HOLLAND W130	OK		
594	ZAQ-0013	MOTONIVELADORA NEW HOLLAND RG 140B	OK		
596	ZAQ-0014	MOTONIVELADORA NEW HOLLAND RG 140B	OK		
668	ZAQ-0008	MOTONIVELADORA KOMATSU GD555	OK		
729	ZAQ-0007	TRATOR DE ESTEIRA KOMATSU D51 EX22	OK		
754	ZAQ-0021	RETRO ESCAVADEIRA RANDON RD406	OK		
755	ZAQ-0004	PÁ CARREGADEIRA HYUNDAI HL 760-9S	OK		
774	ZAQ-0012	ESCAVADEIRA HIDRÁULICA NEW HOLLAND E-215B	OK		
792	ZAQ-0017	MOTONIVELADORA NEW HOLLAND RG 200B	OK		
808	ZAQ-0020	PÁ CARREGADEIRA NEW HOLLAND W130	OK		
834	ZAQ-0016	MOTONIVELADORA NEW HOLLAND RG 200B	OK		
839	ZAQ-0006	RETRO ESCAVADEIRA JCB 3CX	OK		
843	ZAQ-0022	RETRO ESCAVADEIRA RANDON RD406	OK		
876	ZAQ-0005	RETRO ESCAVADEIRA JCB 3CX	OK		
1014	PAC-3000	Pa Carregadeira XCMG LW300BR	OK		
1041	PAA1041	PÁ CARREGADEIRA I/MR ENSIGN YX638	OK		

Obrigado!

