



Apresentamos o relatório de atividades de serviços (Prestação de serviços de locação dos equipamentos de informática) realizados para o HRT - Hospital Regional de Toledo - PR.

DADOS DO PRESTADOR DE SERVIÇOS	
Empresa Contratada:	Neo Tecnologia da Informática LTDA
Nome fantasia:	NEOLOC
CNPJ:	07.366.296/0001-08
Contrato número:	808/2024
Objeto Contratado:	Prestação de serviços: Locação dos equipamentos de informática
Profissionais envolvidos:	Lucas Reis do Amaral
Período de execução da atividade relatada:	01 de novembro de 2024 à 30 de novembro de 2024.

I – Das atividades desenvolvidas

Considerando a demanda apresentada no mês de novembro/2024 a empresa contratada **NEO TECNOLOGIA DA INFORMÁTICA LTDA** por intermédio de seu consultor promoveu junto às unidades geridas pelo Ideas as seguintes atividades:

Item	Tipo de Serviço	Quant	Valor Unitário	Total Páginas	Subtotal
1	Desktop	50	R\$195,00		R\$9.750,00
2	Impressora HP Mono	11	R\$160,00	R\$874,14	R\$2.634,14
3	Impressora HP Mult	11	R\$174,00	R\$1.452,90	R\$3.366,90
4	Impressora HP Color	01	R\$310,00	R\$59,28	R\$369,28
5	Impressora Gainscha Pulseira	02	R\$118,00		R\$236,00
6	Impressora Gainscha Etiqueta	02	R\$120,00		R\$240,00

6	Impressora Zebra Etiqueta	02	R\$118,00		R\$236,00
TOTAL (R\$)					R\$16.832,32

Toledo - PR, 27 de novembro de 2024.

NEO TECNOLOGIA DA INFORMATICA LTDA.
AV. BEIRA MAR, 216 - SL. 1001
CENTRO - RIO DE JANEIRO/RJ
CNPJ: 07.366.296/0001-08

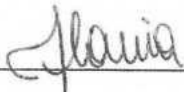

NEO TECNOLOGIA DA INFORMATICA



HRT- IDEAS
Sirlene Dias Coelho
Diretora Geral
IDEAS - Instituto de Desenvolvimento,
Ensino e Assistência e Saúde

**PREFEITURA DA CIDADE DO RIO DE JANEIRO****SECRETARIA MUNICIPAL DE FAZENDA****NOTA FISCAL DE SERVIÇOS ELETRÔNICA - NFS-e
- NOTA CARIOCA -**

Número da Nota

00000024

Data e Hora de Emissão

04/11/2024 17:51:04

Código de Verificação

1NSG-RET2

20241104u07366296000108i07366296000108

PRESTADOR DE SERVIÇOSCPF/CNPJ: **07.366.296/0001-08**Inscrição Municipal: **1.231.093-5**

Inscrição Estadual: ---

Nome/Razão Social: **NEO TECNOLOGIA DA INFORMATICA LTDA**Nome Fantasia: **NEO LOC**Tel.: **2135906880**Endereço: **AVN BEIRA MAR 216, SALA 1001 - CENTRO - CEP: 20021-060**Município: **RIO DE JANEIRO**UF: **RJ**E-mail: **LUCAS.REIS@NEOLOC.COM.BR****TOMADOR DE SERVIÇOS**CPF/CNPJ: **24.006.302/0026-93**

Inscrição Municipal: ---

Inscrição Estadual: ----

Nome/Razão Social: **INSTITUTO DE DESENVOLVIMENTO, ENSINO E ASSISTENCIA A SAUDE**Endereço: **AVE DA UNIAO 751 - VILA BECKER - CEP: 85902-532**Tel.: **(48) 3027-6200**Município: **TOLEDO**UF: **PR**E-mail: **elima@ideas.med.br****DISCRIMINAÇÃO DOS SERVIÇOS**

Locação de equipamentos de informática, computadores desktop e de impressão (outsourcing) contemplando impressora multifuncional, scanner, cobertura de assistência técnica, manutenção preventiva e corretiva com fornecimento de todas as peças, partes Referente ao contrato 808/ 2024 . Contemplando nesta nota, a competência de outubro de 2024 .
A ser pago nos seguintes dados bancários :

Banco: **341 Itaú**Agência: **3032**Conta: **49114-B**Chave PIX CNPJ: **07.366.296/0001-08****VALOR DA NOTA = R\$ 14.010,53**

Serviço Prestado

15.03.02 - Locação e manutenção de terminais eletrônicos, de terminais de atendimento e de bens e equipamentos em geral

Deduções (R\$)	Desconto Incond. (R\$)	Base de Cálculo (R\$)	Alíquota (%)	Valor do ISS (R\$)	Crédito p/ IPTU (R\$)
0,00	0,00	14.010,53	5,00%	700,52	0,00

OUTRAS INFORMAÇÕES

- Esta NFS-e foi emitida com respaldo na Lei nº 5.098 de 15/10/2009 e no Decreto nº 32.250 de 11/05/2010
- PROCON-RJ: Av. Rio Branco nº 25, 5º andar, tel 151: www.procon.rj.gov.br
- Data de vencimento do ISS desta NFS-e: 04/12/2024.
- Esta NFS-e não gera crédito para abatimento no IPTU.

**Valter Labs**
Gerente Administrativo
IDEAS Inst. Desenv. Ens. Ass. Saúde



Apresentamos o relatório de atividades de serviços (Prestação de serviços de locação dos equipamentos de informática) realizados para o HRT - Hospital Regional de Toledo - PR.

DADOS DO PRESTADOR DE SERVIÇOS	
Empresa Contratada:	Neo Tecnologia da Informática LTDA
Nome fantasia:	NEOLOC
CNPJ:	07.366.296/0001-08
Contrato número:	808/2024
Objeto Contratado:	Prestação de serviços: Locação dos equipamentos de informática
Profissionais envolvidos:	Lucas Reis do Amaral
Período de execução da atividade relatada:	01 de outubro de 2024 à 31 de outubro de 2024.

I – Das atividades desenvolvidas

Considerando a demanda apresentada no mês de outubro/2024 a empresa contratada **NEO TECNOLOGIA DA INFORMÁTICA LTDA** por intermédio de seu consultor promoveu junto às unidades geridas pelo Ideas as seguintes atividades:

Item	Tipo de Serviço	Quant	Valor Unitário	Total Páginas	Subtotal
1	Desktop	50	R\$195,00		R\$9.750,00
2	Impressora HP PB	11	R\$174,00	R\$1.283,97	R\$3.197,97
3	Impressora HP Color	01	R\$310,00	R\$40,56	R\$350,56
4	Impressora Gainscha Pulseira	02	R\$118,00		R\$236,00
5	Impressora Gainscha Etiqueta	02	R\$120,00		R\$240,00
6	Impressora Zebra Etiqueta	02	R\$118,00		R\$236,00

TOTAL (R\$)	R\$14.010,53
-------------	--------------

Toledo - PR, 04 de novembro de 2024.

NEO TECNOLOGIA DA INFORMATICA LTDA.
AV. BEIRA MAR, 216 - SL. 1001
CENTRO - RIO DE JANEIRO/RJ
CNPJ: 07.366.296/0001-08
NEO TECNOLOGIA DA INFORMATICA

HRT- IDEAS

NEO LOC
QUICK SOLUTIONS

Recebemos os serviços constantes na NFS-e de número 219, emitida por INTERNEW LTDA - CPF/CNPJ 95.877.304/0001-48

Data	Identificação e assinatura (eletrônica ou física) do recebedor:
------	---

 PREFEITURA MUNICIPAL DE SÃO JOSÉ SECRETARIA MUNICIPAL DA RECEITA Nota Fiscal Eletrônica de Prestação de Serviços - NFS-e Identificador 8327 1704 2508 3958 7809 5877 3042 0250 4739 3781 	Número do RPS	Número da Nota
	219	
	Data da Emissão da Nota	17/04/2025 08:39
	Data do Fato Gerador	17/04/2025
Código de Verificação		8327170425083958780958773042025047393781

PRESTADOR DE SERVIÇOS

Nome Fantasia: INTERNEW	Inscrição Estadual:
Nome/Razão Social: INTERNEW LTDA	Telefone: (48) 3257-2228
CPF/CNPJ: 95.877.304/0001-48 Inscrição Municipal: 297674	Celular: (48) 99981-3892
Endereço: ROMANOS GOEDERT Número: 25 Bairro: FAZENDA SANTO ANTONIO CEP: 88.104-005	UF: Santa Catarina
Complemento: SALA 02 E 03	Site:
Município: São José	
E-mail: alexandre_ped@hotmail.com	

TOMADOR DE SERVIÇOS

Nome Fantasia: IDEAS	UF: PR	País: Brasil
Nome/Razão Social: INSTITUTO DESENVOLVIMENTO ENSINO E ASSISTENCIA A SAUDE - IDEAS	Telefone:	Celular:
CPF/CNPJ: 24.006.302/0026-93 Inscrição Municipal:		
Endereço: AV UNIÃO Número: 751 Bairro: JARDIM COOPAGRO CEP: 85902532		
Complemento:		
Município: Toledo		
E-mail:		

DISCRIMINAÇÃO DOS SERVIÇOS

	Quantidade	Valor Unitário	Valor do Serviço	Base de Cálculo	(%)	ISS
Prestação de serviços de manutenção de ar condicionado realizados para o HRT - Hospital Regional de Toledo - PR. Conforme contrato 893/2023 - Referente ao período do Mês de ABRIL/2025	1,00	46.750,00	46.750,00	46.750,00	2,0000%	935,00
DADOS BANCARIOS: BANCO DO BRASIL: AG: 1386-2 - C/C: 14771-0						

RETENÇÕES FEDERAIS

PIS/PASEP	COFINS	INSS	IR	CSLL	Outras Retenções
R\$ 303,87	R\$ 1.402,50	R\$ 0,00	R\$ 0,00	R\$ 467,50	R\$ 0,00
Valor bruto = R\$ 46.750,00		Valor líquido = R\$ 44.576,13			

Códigos dos serviços:
 1401 - Lubrificação, limpeza, lustração, revisão, carga e recarga, conserto, restauração, blindagem, manutenção e conservação de máquinas, veículos, aparelhos, equipamentos, motores, elevadores ou de qualquer objeto (exceto peças e partes empregadas, que ficam sujeitas ao ICMS).

Desc. Condicionado(R\$)	Desc. Incondicional(R\$)	Deduções(R\$)	Base de Cálculo	Valor ISS(R\$)
0,00	0,00	0,00	46.750,00	935,00

OUTRAS INFORMAÇÕES

Natureza da Operação: Tributada Integralmente Situação Tributária do ISSQN: Normal Local de Incidência ISS: São José - SC Esta NFS-e foi emitida de acordo com a Lei Nº 49/2011 e Decreto Nº 3482/2014. O ISS desta NFS-e é devido neste município. Data de vencimento do ISSQN, conforme LC 21/2005 e Decreto 13.215/2020: Serviços prestados: até o último dia do mês seguinte ao de referência. Serviços tomados: até o dia 10 do mês seguinte ao de retenção/substituição. Contribuinte enquadrado como Homologado Valor aproximado dos tributos: Federal R\$6.287,87 (13,45%), Estadual R\$0,00 (0,00%), Municipal R\$2.192,58 (4,69%), com base na Lei 12.741/2012 e no Decreto 8.264/2014 - FONTE IBPT Observações: VENCIMENTO ATE DIA 05/05/2025	 Autenticidade
---	--

ATESTO QUE OS SERVIÇOS FORAM PRESTADOS

DATA: 29/04/25

Sirlene Dias Coelho
 Diretora Geral
 IDEAS - Instituto de Desenvolvimento
 Ensino e Assistência e Saúde



Rua Romanos Goedert, nº25, sala 02 e 03
Fazenda Santo Antônio – CEP: 88.104-0015
São José/SC

Apresentamos o relatório de atividades de serviços de manutenção predial e elétrica realizados para o **HRT - Hospital Regional de Toledo - PR.**

DADOS DO PRESTADOR DE SERVIÇOS	
Empresa Contratada:	INTERNEW
Nome fantasia:	INTERNEW
CNPJ:	95.877.304/0001-48
Contrato número:	893/2023
Objeto Contratado:	PRESTAÇÃO DE SERVIÇO DE CLIMATIZAÇÃO
Profissionais envolvidos:	FÁBIO RAMOS
Período de execução da atividade relatada:	1 de abril de 2025 a 30 de abril de 2025.

I – Das atividades desenvolvidas

Considerando a demanda apresentada no mês de abril/2025 a empresa contratada **INTERNEW** por intermédio de seu consultor promoveu junto às unidades geridas pelo Ideas as seguintes atividades:

- ✓ PRESTAÇÃO DE SERVIÇO DA CLIMATIZAÇÃO
- ✓ SENDO NO TOTAL 36 (TRINTA E SEIS) SERVIÇOS REALIZADOS
- ✓ R\$46.750,00

Toledo - PR, 28 de abril de 2025.



NOME PRESTADOR SERVIÇOS

ADAILTON DE LARA
Técnico em Edificações
Técnico em Eletrotécnica
CRT 04ª Região SC/PR: 35142731115



HRT- IDEAS
Sirlene Dias Coelho
Diretora Geral
IDEAS - Instituto de Desenvolvimento,
Ensino e Assistência e Saúde

INTERNEW
(48) 9981-3892
Rua Romanos Goedert, (São José/SC, 88104-005, sala 02 e 03, Fazenda Santo Antônio), 95.877.304/0001-48

DATA	Tipo de demanda	Qual o seu nome?	Em qual local?	Prioridade	Quem abriu?	Descreva sua necessidade	foto ou e	Status
29/03/2025	Manutenção de ar condicionado e exaustor	Fábio	Ambulatório	Pouco Urgente	Preventiva	Manutenção preventiva, Limpeza de filtros e aplicação de bactericida (Todos os ar condicionado do setor).		Concluído
29/03/2025	Manutenção de ar condicionado e exaustor	Fábio	UTI	Pouco Urgente	Preventiva	Manutenção preventiva, Limpeza das grelhas do ar condicionado dutado.		Concluído
29/03/2025	Manutenção de ar condicionado e exaustor	Fábio	TI	Pouco Urgente	Preventiva	Manutenção corretiva e preventiva, desobstrução de dreno, Limpeza de filtros e aplicação de bactericida. (TI adm).		Concluído
29/03/2025	Manutenção de ar condicionado e exaustor	Fábio	UTI	Pouco Urgente	Preventiva	Manutenção preventiva, Limpeza das grelhas do ar condicionado Dutado.		Concluído
01/04/2025	Manutenção de ar condicionado e exaustor	Fábio	Enfermaria	Pouco Urgente	Preventiva	Manutenção preventiva, Limpeza de filtros e aplicação de bactericida (Leitos 01 ao 28).		Concluído
01/04/2025	Manutenção de ar condicionado e exaustor	Fábio	Enfermaria	Pouco Urgente	Preventiva	Manutenção preventiva, Limpeza de filtros e aplicação de bactericida (Posto 01).		Concluído
01/04/2025	Manutenção de ar condicionado e exaustor	Fábio	Enfermaria	Pouco Urgente	Preventiva	Manutenção preventiva, Limpeza de filtros e aplicação de bactericida (Posto 02).		Concluído
03/04/2025	Manutenção de ar condicionado e exaustor	Fábio	Pronto socorro	Pouco Urgente	Preventiva	Manutenção preventiva, Higienização da evaporadora e aplicação de bactericida (Posto).		Concluído
03/04/2025	Manutenção de ar condicionado e exaustor	Fábio	Pronto socorro	Pouco Urgente	Preventiva	Manutenção preventiva, Limpeza de filtros e aplicação de bactericida, todos os ar condicionado do setor.		Concluído
05/04/2025	Manutenção de ar condicionado e exaustor	Fábio	Recepção principal	Pouco Urgente	Preventiva	Manutenção preventiva, Limpeza de filtros e aplicação de bactericida.		Concluído
05/04/2025	Manutenção de ar condicionado e exaustor	Fábio	Assistência social	Pouco Urgente	Preventiva	Manutenção preventiva, Limpeza de filtros e aplicação de bactericida.		Concluído
08/04/2025	Manutenção de ar condicionado e exaustor	Fábio	ADM/RH	Pouco Urgente	Preventiva	Manutenção preventiva, Limpeza de filtros e aplicação de bactericida.		Concluído
08/04/2025	Manutenção de ar condicionado e exaustor	Fábio	ADM/RH	Pouco Urgente	Preventiva	Manutenção preventiva, Limpeza de filtros e aplicação de bactericida.		Concluído
10/04/2025	Manutenção de ar condicionado e exaustor	Fábio	Laboratório	Pouco Urgente	Preventiva	Manutenção preventiva, Limpeza de filtros e aplicação de bactericida. (Agência transfusional).		Concluído
10/04/2025	Manutenção de ar condicionado e exaustor	Fábio	Sala de reuniões	Pouco Urgente	Preventiva	Manutenção preventiva, Limpeza de filtros e aplicação de bactericida. (Sala de reunião).		Concluído
10/04/2025	Manutenção de ar condicionado e exaustor	Fábio	Faturamento	Pouco Urgente	Preventiva	Manutenção preventiva, Limpeza de filtros e aplicação de bactericida. (Contas médicas).		Concluído
10/04/2025	Manutenção de ar condicionado e exaustor	Fábio	Pavimento técnico	Pouco Urgente	Preventiva	Manutenção corretiva, organização de fiação solta, passando eletroduto.		Concluído
12/04/2025	Manutenção de ar condicionado e exaustor	Fábio	Farmácia	Pouco Urgente	Preventiva	Manutenção preventiva, Limpeza de filtros e aplicação de bactericida.		Concluído
12/04/2025	Manutenção de ar condicionado e exaustor	Fábio	Almoxarifado	Pouco Urgente	Preventiva	Manutenção preventiva, Limpeza de filtros e aplicação de bactericida.		Concluído
12/04/2025	Manutenção de ar condicionado e exaustor	Fábio	Áreas de apoio	Pouco Urgente	Preventiva	Manutenção preventiva, Limpeza de filtros e aplicação de bactericida. (SHL).		Concluído
15/04/2025	Manutenção de ar condicionado e exaustor	Fábio	CDI	Pouco Urgente	Preventiva	Manutenção preventiva, Limpeza de filtros e aplicação de bactericida (Tomografia).		Concluído
15/04/2025	Manutenção de ar condicionado e exaustor	Fábio	CDI	Pouco Urgente	Preventiva	Manutenção preventiva, Limpeza de filtros e aplicação de bactericida (Raio x).		Concluído
15/04/2025	Manutenção de ar condicionado e exaustor	Fábio	Rouparia	Pouco Urgente	Preventiva	Manutenção preventiva, Limpeza de filtros e aplicação de bactericida.		Concluído
17/04/2025	Manutenção de ar condicionado e exaustor	Fábio	Almoxarifado	Pouco Urgente	Preventiva	Manutenção corretiva, retirado painel do ar condicionado cassete para lavar.		Concluído
17/04/2025	Manutenção de ar condicionado e exaustor	Fábio	Cozinha	Pouco Urgente	Preventiva	Manutenção preventiva, Limpeza de filtros e aplicação de bactericida. (Escritório).		Concluído
17/04/2025	Manutenção de ar condicionado e exaustor	Fábio	Áreas de apoio	Pouco Urgente	Preventiva	Manutenção preventiva, Limpeza de filtros e aplicação de bactericida (Refeitórios).		Concluído
19/04/2025	Manutenção de ar condicionado e exaustor	Fábio	Ambulatório	Pouco Urgente	Preventiva	Manutenção preventiva, Limpeza de filtros e aplicação de bactericida (Todos os ar condicionado do setor).		Concluído
19/04/2025	Manutenção de ar condicionado e exaustor	Fábio	Ambulatório	Pouco Urgente	Preventiva	Manutenção preventiva, Higienização da evaporadora (Recepção atendimento).		Concluído
19/04/2025	Manutenção de ar condicionado e exaustor	Fábio	CDI	Pouco Urgente	Preventiva	Manutenção preventiva, Higienização da evaporadora (Raio X).		Concluído
19/04/2025	Manutenção de ar condicionado e exaustor	Fábio	Cozinha	Pouco Urgente	Preventiva	Manutenção preventiva, Higienização da evaporadora (Escritório).		Concluído
22/04/2025	Manutenção de ar condicionado e exaustor	Fábio	Pavimento técnico	Pouco Urgente	Preventiva	Manutenção preventiva, Limpeza dos fan-coil e exaustores (Pavimento técnico).		Concluído
24/04/2025	Manutenção de ar condicionado e exaustor	Fábio/Eduardo	Pavimento técnico	Pouco Urgente	Preventiva	Manutenção preventiva, troca de correia em exaustor (Pavimento técnico).		Concluído
24/04/2025	Manutenção de ar condicionado e exaustor	Fábio/Eduardo	Pavimento técnico	Pouco Urgente	Preventiva	Manutenção preventiva, Limpeza dos fan-coil e exaustores.		Concluído
25/04/2025	Manutenção de ar condicionado e exaustor	Fábio/Eduardo	Áreas de apoio	Pouco Urgente	Preventiva	Manutenção Bimestral nos equipamentos e ar condicionado, cassete, hiwal, piso teto e dutado.		Concluído
25/04/2025	Manutenção de ar condicionado e exaustor	Fábio/Eduardo	Pavimento técnico	Pouco Urgente	Preventiva	Manutenção preventiva, Limpeza dos fan-coil e exaustores (Pavimento técnico).		Concluído

Adailton
ADAILTON DE LARA
Técnico em Edificações
Técnico em Eletrotécnica
CRT 04# Região SC/PR: 35142731115

Sirlene
Sirlene Dias Coelho
Diretora Geral
**IDEAS - Instituto de Desenvolvimento,
Ensino e Assistência e Saúde**



Rua Romanos Goeder, n°25, sala 02 e 03
Fazenda Santo Antonio – CEP: 88.104-0015
São José/SC

ESCALA CLIMATIZAÇÃO - ABRIL

Contrato 893/2023

NOME	FUNÇÃO	HORARIO	1	2	3	4	5	6	7	8	9	10	11	12	13	14	15	16	17	18	19	20	21	22	23	24	25	26	27	28	29	30	31
PLANTÃO DIURNO			T	Q	Q	S	S	D	S	T	Q	Q	S	S	D	S	T	Q	Q	S	S	D	S	T	Q	Q	S	S	D	S	T	Q	
PLANTÃO DIURNO			T	F	T	F	T	F	T	F	T	F	T	F	T	F	T	F	T	F	T	F	T	F	T	F	T	F	T	F	T	F	
FÁBIO RAMOS	AR CONDICIONADO E EXAUSTOR	07:00 às 17:00	T	F	T	F	T	F	T	F	T	F	T	F	T	F	T	F	T	F	T	F	T	F	T	F	T	F	T	F	T	F	

FÁBIO: (45) 99990-9628

Adailton de Lara

ADAILTON DE LARA
Técnico em Edificações
Técnico em Eletrotécnica
Técnico em SC/PR: 35142731115
CRT 04ª Região SC/PR: 35142731115

Sirlene Dias Coelho

Sirlene Dias Coelho
Diretora Geral
IDEAS - Instituto de Desenvolvimento,
Ensino e Assistência e Saúde

Recebemos os serviços constantes na NFS-e de número 218, emitida por INTERNEW LTDA - CPF/CNPJ 95.877.304/0001-48

Data	Identificação e assinatura (eletrônica ou física) do receptor:
------	--

 PREFEITURA MUNICIPAL DE SÃO JOSÉ SECRETARIA MUNICIPAL DA RECEITA Nota Fiscal Eletrônica de Prestação de Serviços - NFS-e Identificador 8327 1704 2508 3457 4509 5877 3042 0250 4739 3780 	Número do RPS	Número da Nota 218
	Data da Emissão da Nota 17/04/2025 08:34	
	Data do Fato Gerador 17/04/2025	
	Código de Verificação 8327170425083457450958773042025047393780	

PRESTADOR DE SERVIÇOS

Nome Fantasia: INTERNEW	Inscrição Estadual:
Nome/Razão Social: INTERNEW LTDA	Telefone: (48) 3257-2228
CPF/CNPJ: 95.877.304/0001-48 Inscrição Municipal: 297674	Celular: (48) 99981-3892
Endereço: ROMANOS GOEDERT Número: 25 Bairro: FAZENDA SANTO ANTONIO CEP: 88.104-005	UF: Santa Catarina
Complemento: SALA 02 E 03	Site:
Município: São José	
E-mail: alexandre_ped@hotmail.com	

TOMADOR DE SERVIÇOS

Nome Fantasia: IDEAS		
Nome/Razão Social: INSTITUTO DESENVOLVIMENTO ENSINO E ASSISTENCIA A SAUDE - IDEAS		
CPF/CNPJ: 24.006.302/0026-93	Inscrição Municipal:	
Endereço: AV UNIÃO Número: 751 Bairro: JARDIM COOPAGRO CEP: 85902532		
Complemento:		
Município: Toledo	UF: PR	País: Brasil
E-mail:	Telefone:	Celular:

DISCRIMINAÇÃO DOS SERVIÇOS

	Quantidade	Valor Unitário	Valor do Serviço	Base de Cálculo	(%)	ISS
Prestação de serviços especializados de engenharia clinica realizados para o HRT - Hospital Regional de Toledo - PR. Conforme contrato 865/2023 - Referente ao período do MÊS de ABRIL/2025	1,00	89.250,00	89.250,00	89.250,00	2,0000%	1.785,00
DADOS BANCARIOS: BANCO DO BRASIL: AG: 1386-2 - C/C: 14771-0						

RETENÇÕES FEDERAIS

PIS/PASEP	COFINS	INSS	IR	CSLL	Outras Retenções
R\$ 580,12	R\$ 2.677,50	R\$ 0,00	R\$ 0,00	R\$ 892,50	R\$ 0,00
Valor bruto = R\$ 89.250,00		Valor líquido = R\$ 85.099,88			

Códigos dos serviços:

1401 - Lubrificação, limpeza, lustração, revisão, carga e recarga, conserto, restauração, blindagem, manutenção e conservação de máquinas, veículos, aparelhos, equipamentos, motores, elevadores ou de qualquer objeto (exceto peças e partes empregadas, que ficam sujeitas ao ICMS).

Desc. Condicionado(R\$)	Desc. Incondicional(R\$)	Deduções(R\$)	Base de Cálculo	Valor ISS(R\$)
0,00	0,00	0,00	89.250,00	1.785,00

OUTRAS INFORMAÇÕES

Natureza da Operação: Tributada Integralmente Situação Tributária do ISSQN: Normal Local de Incidência ISS: São José - SC Esta NFS-e foi emitida de acordo com a Lei Nº 49/2011 e Decreto Nº 3482/2014. O ISS desta NFS-e é devido neste município. Data de vencimento do ISSQN, conforme LC 21/2005 e Decreto 13.215/2020: Serviços prestados: até o último dia do mês seguinte ao de referência. Serviços tomados: até o dia 10 do mês seguinte ao de retenção/substituição. Contribuinte enquadrado como Homologado Valor aproximado dos tributos: Federal R\$12.004,12 (13,45%), Estadual R\$0,00 (0,00%), Municipal R\$4.185,83 (4,69%), com base na Lei 12.741/2012 e no Decreto 8.264/2014 - FONTE IBPT Observações: VNCIMENTO ATE DIA 05/05/2025	 <u>Autenticidade</u>
---	---

ATESTO QUE OS SERVIÇOS FORAM PRESTADOS

DATA: 29/04/25

Sirlene Dias Coelho
Diretora Geral

IDEAS - Instituto de Desenvolvimento,
Ensino e Assistência e Saúde



Rua Romanos Goedert, n°25, sala 02 e 03
Fazenda Santo Antonio – CEP: 88.104-0015
São José/SC

Apresentamos o relatório de atividades de serviços de manutenção predial e elétrica realizados para o **HRT - Hospital Regional de Toledo - PR.**

DADOS DO PRESTADOR DE SERVIÇOS	
Empresa Contratada:	INTERNEW LTDA
Nome fantasia:	INTERNEW
CNPJ:	95.877.304/0001-48
Contrato número:	865/2023
Objeto Contratado:	PRESTAÇÃO DE SERVIÇO ENGENHARIA CLINICA
Profissionais envolvidos:	THIAGO MULINARI
Período de execução da atividade relatada:	1 de abril de 2025 a 30 de abril de 2025.

I – Das atividades desenvolvidas

Considerando a demanda apresentada no mês de abril/2025 a empresa contratada **INTERNEW** por intermédio de seu consultor promoveu junto às unidades geridas pelo Ideas as seguintes atividades:

- ✓ PRESTAÇÃO DE SERVIÇO DA MANUTENÇÃO COM ACESSORIA TÉCNICA, MANUTENÇÃO CORRETIVA, PREDITIVA E PREVENTIVA DE EQUIPAMENTOS
- ✓ SENDO NO TOTAL 31 (TRINTA E UM) SERVIÇOS REALIZADOS
- ✓ ORDENS DE SERVIÇO ENVIADAS NO E-MAIL R\$89.250,00



Documento assinado digitalmente
THIAGO MULINARI DOS SANTOS
Data: 28/04/2025 14:38:32-0300
Verifique em <https://validar.itl.gov.br>

Toledo - PR, 28 de abril de 2025.

Sirlene Dias Coelho

Directora Geral

IDEAS - Instituto de Desenvolvimento,
Ensino e Assistência e Saúde

NOME PRESTADOR SERVIÇOS

HRT- IDEAS

INTERNEW
(48) 9981-3892
Rua Romanos Goedert, (São José/SC, 88104-005, sala 02 e 03, Fazenda Santo Antonio), 95.877.304/0001-48

Listagem das Ordens de Serviços

FILTROS DO RELATÓRIO:

FECHADAS
 TODOS OS EQUIPAMENTOS, INCLUINDO EQUIPAMENTOS GENÉRICOS
 ÁREA TÉCNICA: ENGENHARIA CLÍNICA
 OFICINA ENGENHARIA CLÍNICA, SETORES DA EMPRESA: 1 - LOCMED LTDA
 SERVIÇOS INTERNOS/EXTERNOS,
 FECHADAS A PARTIR DE: 28/03/2025 23:59
 FECHADAS ATÉ: 30/04/2025 00:00

Nº da OS: **202400142** Equipamento: **LOC-0364 - VENTILADOR PULMONAR LUF3**

Fechada

Tipo da OS: PREVENTIVA - Interna Oficina: ENGENHARIA CLÍNICA Aberta em 26/09/2024 14:19
 Setor: HOSPITAL REGIONAL DE TOLEDO / HRT FSIOTERAPIA Prioridade: ALTA Fechada em 18/04/2025 10:45
 Centros de Cuto: HRT (001)
 Plano Manut.: VENTILADOR PULMONAR Nº de Série : E17040
 Responsável: LEANDRO ABEL DOS REIS Patrimônio: 72996
 Requisitante: Nº Chamado: Fabricante: LEISTUNG

Contato:
 Observação: 10.273 horas de uso

ATIVIDADES

			<u>QTD</u>	<u>VALOR</u>	<u>TOTAL</u>
MO	18/04/2025 08:44	THIAGO MULINARI	01:00	0,00	0,00
	SERVIÇO: PREVENTIVA ate às 18/04/2025 09:44 Realizado manutenção preventiva				
SO	18/04/2025 08:20	PREVENTIVA	1 UN		0,00
	CAUSA: ATIVIDADE PROGRAMADA OCORRÊNCIA: ROTINA DE MANUTENÇÃO				
PR	26/09/2024 15:03	PTMP - VENTILADOR PULMONAR v1.0 Existe uma versão mais atual deste procedimento			0,00
	PREENCHIDO				
OC	26/09/2024 15:02	ROTINA DE MANUTENÇÃO			0,00
	CAUSA: ATIVIDADE PROGRAMADA SERVIÇO: PREVENTIVA Preventiva				
				Total:	0,00

Nº da OS: **202400141** Equipamento: **LOC-0363 - VENTILADOR PULMONAR LUF3**

Fechada

Tipo da OS: PREVENTIVA - Interna Oficina: ENGENHARIA CLÍNICA Aberta em 26/09/2024 14:19
 Setor: HOSPITAL REGIONAL DE TOLEDO / HRT FSIOTERAPIA Prioridade: ALTA Fechada em 24/04/2025 13:40
 Centros de Cuto: HRT (001)
 Plano Manut.: VENTILADOR PULMONAR Nº de Série : E17037
 Responsável: LEANDRO ABEL DOS REIS Patrimônio: 72997
 Requisitante: Nº Chamado: Fabricante: LEISTUNG

Contato:
 Observação: 11.628 horas de uso

ATIVIDADES

			<u>QTD</u>	<u>VALOR</u>	<u>TOTAL</u>
PR	18/04/2025 11:51	PTMP - VENTILADOR PULMONAR v1.0 Existe uma versão mais atual deste procedimento			0,00
	PREENCHIDO				
PR	18/04/2025 11:50	PTMP - VENTILADOR PULMONAR v1.0 Existe uma versão mais atual deste procedimento			0,00
	PREENCHIDO				
SO	18/04/2025 11:48	PREVENTIVA	1 UN		0,00
	CAUSA: ATIVIDADE PROGRAMADA OCORRÊNCIA: ROTINA DE MANUTENÇÃO				

Listagem das Ordens de Serviços

FILTROS DO RELATÓRIO:

FECHADAS
 TODOS OS EQUIPAMENTOS, INCLUINDO EQUIPAMENTOS GENÉRICOS
 ÁREA TÉCNICA: ENGENHARIA CLÍNICA
 OFICINA ENGENHARIA CLÍNICA, SETORES DA EMPRESA: 1 - LOCMED LTDA
 SERVIÇOS INTERNOS/EXTERNOS,
 FECHADAS A PARTIR DE: 28/03/2025 23:59
 FECHADAS ATÉ: 30/04/2025 00:00

MO	Data	Nome	Tempo	Valor	Total
MO	18/04/2025 10:51	THIAGO MULINARI	01:01	0,00	0,00
		SERVIÇO: PREVENTIVA ate às 18/04/2025 11:52 Realizado manutenção preventiva			
MO	18/04/2025 10:49	THIAGO MULINARI	01:00	0,00	0,00
		SERVIÇO: PREVENTIVA ate às 18/04/2025 11:49 Realizado manutenção preventiva			
PR	26/09/2024 14:53	PTMP - VENTILADOR PULMONAR v1.0 Existe uma versão mais atual deste procedimento PREENCHIDO			0,00
OC	26/09/2024 14:51	ROTINA DE MANUTENÇÃO			0,00
		CAUSA: ATIVIDADE PROGRAMADA SERVIÇO: PREVENTIVA Realizado manutenção preventiva			
Total:					0,00

Nº da OS: **202400127** Equipamento: **LOC-0060 - VENTILADOR PULMONAR FLEXIMAG**

Fechada

Tipo da OS: PREVENTIVA - Interna	Oficina: ENGENHARIA CLÍNICA	Aberta em 26/09/2024 14:19
Setor: HOSPITAL REGIONAL DE TOLEDO / HRT FSIOTERAPIA	Prioridade: ALTA	Fechada em 18/04/2025 14:27
Centros de Cuto: HRT (001)		
Plano Manut.: VENTILADOR PULMONAR	Nº de Série : 3529	
Responsável: LEANDRO ABEL DOS REIS	Patrimônio: 70441	
Requisitante:	Nº Chamado:	Fabricante: MAGNAMED

Contato:
 Observação: 15.158 horas de uso

ATIVIDADES

			<u>QTD</u>	<u>VALOR</u>	<u>TOTAL</u>
SO	18/04/2025 14:27	PREVENTIVA	1 UN		0,00
		CAUSA: ATIVIDADE PROGRAMADA OCORRÊNCIA: PREVENTIVA			
PR	18/04/2025 14:26	PTMP - VENTILADOR PULMONAR v1.0 Existe uma versão mais atual deste procedimento PREENCHIDO			0,00
MO	18/04/2025 13:27	THIAGO MULINARI	01:00	0,00	0,00
		SERVIÇO: PREVENTIVA ate às 18/04/2025 14:27 Realizado manutenção preventiva			
OC	18/04/2025 13:26	PREVENTIVA			0,00
		CAUSA: ATIVIDADE PROGRAMADA SERVIÇO: PREVENTIVA Realizado manutenção preventiva			
Total:					0,00

Nº da OS: **202400138** Equipamento: **LOC-0070001 - VENTILADOR PULMONAR FLEXIMAG**

Fechada

Tipo da OS: PREVENTIVA - Interna	Oficina: ENGENHARIA CLÍNICA	Aberta em 26/09/2024 14:19
Setor: HOSPITAL REGIONAL DE TOLEDO / HRT FSIOTERAPIA	Prioridade: ALTA	Fechada em 18/04/2025 13:40
Centros de Cuto: HRT (001)		
Plano Manut.: VENTILADOR PULMONAR	Nº de Série : 3578	
Responsável: LEANDRO ABEL DOS REIS	Patrimônio: 70434	

Listagem das Ordens de Serviços

FILTROS DO RELATÓRIO:

FECHADAS
 TODOS OS EQUIPAMENTOS, INCLUINDO EQUIPAMENTOS GENÉRICOS
 ÁREA TÉCNICA: ENGENHARIA CLÍNICA
 OFICINA ENGENHARIA CLÍNICA, SETORES DA EMPRESA: 1 - LOCMED LTDA
 SERVIÇOS INTERNOS/EXTERNOS,
 FECHADAS A PARTIR DE: 28/03/2025 23:59
 FECHADAS ATÉ: 30/04/2025 00:00

Requisitante: N° Chamado: Fabricante: MAGNAMED

Contato:

ATIVIDADES

			<u>QTD</u>	<u>VALOR</u>	<u>TOTAL</u>
SO	18/04/2025 13:39	PREVENTIVA	1 UN		0,00
		CAUSA: ATIVIDADE PROGRAMADA OCORRÊNCIA: PREVENTIVA			
SO	18/04/2025 13:39	PREVENTIVA	1 UN		0,00
		CAUSA: ATIVIDADE PROGRAMADA OCORRÊNCIA: ROTINA DE MANUTENÇÃO			
MO	18/04/2025 12:39	THIAGO MULINARI	01:00	0,00	0,00
		SERVIÇO: PREVENTIVA ate às 18/04/2025 13:39 Realizado manutenção preventiva			
OC	18/04/2025 12:38	PREVENTIVA			0,00
		CAUSA: ATIVIDADE PROGRAMADA SERVIÇO: PREVENTIVA Realizado manutenção preventiva			
PR	26/09/2024 14:59	PTMP - VENTILADOR PULMONAR v1.0 Existe uma versão mais atual deste procedimento			0,00
		PREENCHIDO			
OC	26/09/2024 14:59	ROTINA DE MANUTENÇÃO			0,00
		CAUSA: ATIVIDADE PROGRAMADA SERVIÇO: PREVENTIVA Preventiva			
				Total:	0,00

N° da OS: **202400130** Equipamento: **LOC-0063 - VENTILADOR PULMONAR FLEXIMAG**

Fechada

Tipo da OS: PREVENTIVA - Interna Oficina: ENGENHARIA CLÍNICA Aberta em 26/09/2024 14:19
 Setor: HOSPITAL REGIONAL DE TOLEDO / HRT FSIOTERAPIA Prioridade: ALTA Fechada em 18/04/2025 11:08
 Centros de Cuto: HRT (001)
 Plano Manut.: VENTILADOR PULMONAR N° de Série : 3562
 Responsável: LEANDRO ABEL DOS REIS Patrimônio: 70445
 Requisitante: N° Chamado: Fabricante: MAGNAMED

Contato:

Observação: 15.904 horas de uso

ATIVIDADES

			<u>QTD</u>	<u>VALOR</u>	<u>TOTAL</u>
SO	18/04/2025 09:30	PREVENTIVA	1 UN		0,00
		CAUSA: ATIVIDADE PROGRAMADA OCORRÊNCIA: PREVENTIVA			
SO	18/04/2025 09:06	PREVENTIVA	1 UN		0,00
		CAUSA: ATIVIDADE PROGRAMADA OCORRÊNCIA: ROTINA DE MANUTENÇÃO			

Listagem das Ordens de Serviços

FILTROS DO RELATÓRIO:

FECHADAS
 TODOS OS EQUIPAMENTOS, INCLUINDO EQUIPAMENTOS GENÉRICOS
 ÁREA TÉCNICA: ENGENHARIA CLÍNICA
 OFICINA ENGENHARIA CLÍNICA, SETORES DA EMPRESA: 1 - LOCMED LTDA
 SERVIÇOS INTERNOS/EXTERNOS,
 FECHADAS A PARTIR DE: 28/03/2025 23:59
 FECHADAS ATÉ: 30/04/2025 00:00

OC	18/04/2025 09:06	PREVENTIVA				0,00
		CAUSA: ATIVIDADE PROGRAMADA SERVIÇO: PREVENTIVA Realizado manutenção preventiva				
MO	18/04/2025 08:30	THIAGO MULINARI	01:00	0,00		0,00
		SERVIÇO: PREVENTIVA ate às 18/04/2025 09:30 Realizado manutenção preventiva				
PR	26/09/2024 15:05	PTMP - VENTILADOR PULMONAR v1.0 Existe uma versão mais atual deste procedimento				0,00
		PREENCHIDO				
OC	26/09/2024 15:04	ROTINA DE MANUTENÇÃO				0,00
		CAUSA: ATIVIDADE PROGRAMADA SERVIÇO: PREVENTIVA Preventiva				
Total:						0,00

Nº da OS: **202400564** Equipamento: **LOC-0000100 - MONITOR DE SINAIS VITAS BSM3763** Fechada

Tipo da OS: PREVENTIVA - Interna Oficina: ENGENHARIA CLÍNICA Aberta em 01/11/2024 02:43
 Setor: HOSPITAL REGIONAL DE TOLEDO / HRT CENTRO CIRURGICO Prioridade: MÉDIA Fechada em 24/04/2025 11:56
 Centros de Cuto: HRT (001)
 Plano Manut.: PREVENTIVA MONITOR SINAIS VITAIS Nº de Série : 8998
 Responsável: Patrimônio: 73745
 Requisitante: Nº Chamado: Fabricante: NIHON KOHDEN

Contato:

			<u>QTD</u>	<u>VALOR</u>	<u>TOTAL</u>	
SO	15/04/2025 09:15	EXECUÇÃO DE PREVENTIVA	1 UN		0,00	
		CAUSA: ATIVIDADE PROGRAMADA OCORRÊNCIA: ROTINA DE MANUTENÇÃO				
PR	15/04/2025 09:10	PTMP - MONITOR MULTI PARÂMETROS v1.0			0,00	
		PREENCHIDO				
MO	15/04/2025 09:00	THIAGO MULINARI	00:15	0,00	0,00	
		SERVIÇO: EXECUÇÃO DE PREVENTIVA ate às 15/04/2025 09:15 Preventiva semestral programada, equipamento aprovado e apto para uso.				
OC	15/04/2025 09:00	ROTINA DE MANUTENÇÃO			0,00	
		CAUSA: ATIVIDADE PROGRAMADA SERVIÇO: EXECUÇÃO DE PREVENTIVA				
Total:						0,00

Nº da OS: **202500591** Equipamento: **LOC-0000132 - FOCO CIRÚRGICO SKYLED 120** Fechada

Tipo da OS: PREVENTIVA - Interna Oficina: ENGENHARIA CLÍNICA Aberta em 01/02/2025 03:23
 Setor: HOSPITAL REGIONAL DE TOLEDO / HRT CENTRO CIRURGICO Prioridade: MÉDIA Fechada em 24/04/2025 11:55
 Centros de Cuto: HRT (001)
 Plano Manut.: PREVENTIVA FOCO FIXO Nº de Série : 71140
 Responsável: Patrimônio: 71140

Legenda: CD - Cancelamento da OS, CT - Certificado, FT - Foto, MQ - Mão de Obra, OC - Ocorrência, SO - Solução, PE - Pensão, MT - Material, PO - Parecer de Obsolescência, PR - Procedimento, SE - Serviço Externo, TR - Transporte, LR - Laudo de Recebimento, LI - Laudo de Instalação, AN - Anexos, OB - Outros

Listagem das Ordens de Serviços

FILTROS DO RELATÓRIO:

FECHADAS
 TODOS OS EQUIPAMENTOS, INCLUINDO EQUIPAMENTOS GENÉRICOS
 ÁREA TÉCNICA: ENGENHARIA CLÍNICA
 OFICINA ENGENHARIA CLÍNICA, SETORES DA EMPRESA: 1 - LOCMED LTDA
 SERVIÇOS INTERNOS/EXTERNOS,
 FECHADAS A PARTIR DE: 28/03/2025 23:59
 FECHADAS ATÉ: 30/04/2025 00:00

Requisitante: N° Chamado: Fabricante: KSS

Contato:

ATIVIDADES

			<u>QTD</u>	<u>VALOR</u>	<u>TOTAL</u>
SO	15/04/2025 08:50	EXECUÇÃO DE PREVENTIVA	1 UN		0,00
		CAUSA: ATIVIDADE PROGRAMADA OCORRÊNCIA: ROTINA DE MANUTENÇÃO			0,00
PR	15/04/2025 08:50	PTMP - FOCO CIRÚRGICO FIXO v1.0			0,00
		PREENCHIDO THIAGO MULINARI	00:15	0,00	0,00
MO	15/04/2025 08:35	SERVIÇO: EXECUÇÃO DE PREVENTIVA ate às 15/04/2025 08:50 Preventiva semestral programada, equipamento aprovado e apto para uso.			0,00
OC	15/04/2025 08:35	ROTINA DE MANUTENÇÃO			0,00
		CAUSA: ATIVIDADE PROGRAMADA SERVIÇO: EXECUÇÃO DE PREVENTIVA			0,00
				Total:	0,00

N° da OS: **202501037** Equipamento: **LOC-0000198 - MESA CIRÚRGICA BF683TD**

Fechada

Tipo da OS: PREVENTIVA - Interna Oficina: ENGENHARIA CLÍNICA Aberta em 03/03/2025 00:50
 Setor: HOSPITAL REGIONAL DE TOLEDO / HRT SERVIÇO DE PRONTO ATENDIMENTO Prioridade: MÉDIA Fechada em 24/04/2025 11:53
 Centros de Cuto: HRT (001)
 Plano Manut.: PREVENTIVA MESA CIRÚRGICA N° de Série: 102871116
 Responsável: LEANDRO ABEL DOS REIS Patrimônio:
 Requisitante: N° Chamado: Fabricante: BARRFAB

Contato:

ATIVIDADES

			<u>QTD</u>	<u>VALOR</u>	<u>TOTAL</u>
SO	15/04/2025 08:30	EXECUÇÃO DE PREVENTIVA	1 UN		0,00
		CAUSA: ATIVIDADE PROGRAMADA OCORRÊNCIA: ROTINA DE MANUTENÇÃO			0,00
PR	15/04/2025 08:30	PTMP - MESA CIRÚRGICA v1.0			0,00
		PREENCHIDO THIAGO MULINARI	00:20	0,00	0,00
MO	15/04/2025 08:10	SERVIÇO: EXECUÇÃO DE PREVENTIVA ate às 15/04/2025 08:30 Preventiva semestral programada, equipamento aprovado e apto para uso.			0,00
OC	15/04/2025 08:10	ROTINA DE MANUTENÇÃO			0,00
		CAUSA: ATIVIDADE PROGRAMADA SERVIÇO: EXECUÇÃO DE PREVENTIVA			0,00
				Total:	0,00

N° da OS: **202501238** Cliente: **HRTCME - HOSPITAL REGIONAL DE TOLEDO / HRT CENTRAL DE MATERIAL ESTRERELIZADO**

Fechada

Listagem das Ordens de Serviços

FILTROS DO RELATÓRIO:

FECHADAS
 TODOS OS EQUIPAMENTOS, INCLUINDO EQUIPAMENTOS GENÉRICOS
 ÁREA TÉCNICA: ENGENHARIA CLÍNICA
 OFICINA ENGENHARIA CLÍNICA, SETORES DA EMPRESA: 1 - LOCMED LTDA
 SERVIÇOS INTERNOS/EXTERNOS,
 FECHADAS A PARTIR DE: 28/03/2025 23:59
 FECHADAS ATÉ: 30/04/2025 00:00

Tipo da OS:	CORRETIVA - Interna	Oficina: ENGENHARIA CLÍNICA	Aberta em 13/03/2025 09:27
Setor:	HOSPITAL REGIONAL DE TOLEDO / HRT CENTRAL DE MATERIAL ESTRERELIZADO	Prioridade: MÉDIA	Fechada em 14/04/2025 11:30
Centros de Cuto:	HRT (001)		
Plano Manut.:		Nº de Série :	
Responsável:		Patrimônio:	
Requisitante:	Jéssica Talita Filho	Nº Chamado: 574	Fabricante:
Reclamação:	cabo da placa de cauterio quebrada		
Contato:	1001		

ATIVIDADES

				<u>QTD</u>	<u>VALOR</u>	<u>TOTAL</u>
SO	14/04/2025 11:30	CORRETIVA		1 UN		0,00
		CAUSA: DESGASTE NATURAL OCORRÊNCIA: NÃO LIGA / NÃO FUNCIONA				
OC	14/04/2025 11:30	NÃO LIGA / NÃO FUNCIONA				0,00
		CAUSA: DESGASTE NATURAL SERVIÇO: CORRETIVA				
MO	31/03/2025 10:00	LEANDRO ABEL DOS REIS		00:45	0,00	0,00
		SERVIÇO: CORRETIVA ate às 31/03/2025 10:45 Realizado reparo nos cabos da placa de cauterio, testes e liberado para uso.				
Total:						0,00

Nº da OS: **202501336** Cliente: **HRTAMB. - HOSPITAL REGIONAL DE TOLEDO / HRT AMBULATÓRIO** Fechada

Tipo da OS:	CORRETIVA - Interna	Oficina: ENGENHARIA CLÍNICA	Aberta em 20/03/2025 12:10
Setor:	HOSPITAL REGIONAL DE TOLEDO / HRT AMBULATÓRIO	Prioridade: MÉDIA	Fechada em 14/04/2025 11:28
Centros de Cuto:	HRT (001)		
Plano Manut.:		Nº de Série :	
Responsável:	LEANDRO ABEL DOS REIS	Patrimônio:	
Requisitante:	Rosangela Becker	Nº Chamado: 632	Fabricante:
Reclamação:	verificar Balança ambulatório		
Contato:	4599126975		

ATIVIDADES

				<u>QTD</u>	<u>VALOR</u>	<u>TOTAL</u>
SO	14/04/2025 11:28	CORRETIVA		1 UN		0,00
		CAUSA: DESGASTE NATURAL OCORRÊNCIA: ROTINA DE MANUTENÇÃO				
OC	14/04/2025 11:28	ROTINA DE MANUTENÇÃO				0,00
		CAUSA: DESGASTE NATURAL SERVIÇO: CORRETIVA				
MO	31/03/2025 08:30	LEANDRO ABEL DOS REIS		00:30	0,00	0,00
		SERVIÇO: CORRETIVA ate às 31/03/2025 09:00 Realizado testes na balança utilizando pesos padrões e não identificado grande diferença nos valores mostrado no equipamento para que seja necessário manutenção, sem amis encerro esta OS.				
Total:						0,00

Listagem das Ordens de Serviços

FILTROS DO RELATÓRIO:

FECHADAS
 TODOS OS EQUIPAMENTOS, INCLUINDO EQUIPAMENTOS GENÉRICOS
 ÁREA TÉCNICA: ENGENHARIA CLÍNICA
 OFICINA ENGENHARIA CLÍNICA, SETORES DA EMPRESA: 1 - LOCMED LTDA
 SERVIÇOS INTERNOS/EXTERNOS,
 FECHADAS A PARTIR DE: 28/03/2025 23:59
 FECHADAS ATÉ: 30/04/2025 00:00

Nº da OS: **202501464** Cliente: **HRTUTI - HOSPITAL REGIONAL DE TOLEDO / HRT UNIDADE DE TERAPIA INTENSIVA** Fechada

Tipo da OS: CORRETIVA - Interna Oficina: ENGENHARIA CLÍNICA Aberta em 25/03/2025 11:33

Setor: HOSPITAL REGIONAL DE TOLEDO / HRT UNIDADE DE TERAPIA INTENSIVA Prioridade: MÉDIA Fechada em 14/04/2025 11:26

Centros de Cuto: HRT (001)

Plano Manut.: Nº de Série :

Responsável: Patrimônio:

Requisitante: Jheiny Maria Becker Nº Chamado: 649 Fabricante:

Reclamação: Olá bom dia , solicito o concerto do cabo de temperatura que está sem o sensor. Avaliação: GOOD

Contato: 4599995257

ATIVIDADES

			<u>QTD</u>	<u>VALOR</u>	<u>TOTAL</u>
SO	14/04/2025 11:26	CORRETIVA	1 UN		0,00
		CAUSA: DESGASTE NATURAL OCORRÊNCIA: NÃO LIGA / NÃO FUNCIONA			
OC	14/04/2025 11:24	NÃO LIGA / NÃO FUNCIONA			0,00
		CAUSA: DESGASTE NATURAL SERVIÇO: CORRETIVA			
MO	31/03/2025 07:00	LEANDRO ABEL DOS REIS	00:30	0,00	0,00
		SERVIÇO: CORRETIVA ate às 31/03/2025 07:30 Recolhido sensor danificados e entregue sensor consertado para uso.			
Total:					0,00

Nº da OS: **202501498** Equipamento: **LOC-0402 - LAVADORA ULTRASSÔNICA SONIC CLEAN 5** Fechada

Tipo da OS: CORRETIVA - Interna Oficina: ENGENHARIA CLÍNICA Aberta em 27/03/2025 10:43

Setor: HOSPITAL REGIONAL DE TOLEDO / HRT CENTRAL DE MATERIAL ESTRERELIZADO Prioridade: MÉDIA Fechada em 14/04/2025 11:23

Centros de Cuto: HRT (001)

Plano Manut.: Nº de Série : S15000205

Responsável: Patrimônio:

Requisitante: Sílvia Tania Vidarenko Nº Chamado: 667 Fabricante: SANDERS

Reclamação: não está esquentando

Contato: 45999470649

ATIVIDADES

			<u>QTD</u>	<u>VALOR</u>	<u>TOTAL</u>
SO	14/04/2025 11:23	CORRETIVA	1 UN		0,00
		CAUSA: DESGASTE NATURAL OCORRÊNCIA: NÃO LIGA / NÃO FUNCIONA			
OC	14/04/2025 11:23	NÃO LIGA / NÃO FUNCIONA			0,00
		CAUSA: DESGASTE NATURAL SERVIÇO: CORRETIVA			
MO	10/04/2025 09:00	LEANDRO ABEL DOS REIS	02:30	0,00	0,00
		SERVIÇO: CORRETIVA ate às 10/04/2025 11:30 verificado equipamento e identificado solda fria na saída do relé da resistência, realizado reparo, testes funcionais e liberado pra uso.			
Total:					0,00

Listagem das Ordens de Serviços

FILTROS DO RELATÓRIO:

FECHADAS
 TODOS OS EQUIPAMENTOS, INCLUINDO EQUIPAMENTOS GENÉRICOS
 ÁREA TÉCNICA: ENGENHARIA CLÍNICA
 OFICINA ENGENHARIA CLÍNICA, SETORES DA EMPRESA: 1 - LOCMED LTDA
 SERVIÇOS INTERNOS/EXTERNOS,
 FECHADAS A PARTIR DE: 28/03/2025 23:59
 FECHADAS ATÉ: 30/04/2025 00:00

Nº da OS: 202501522 Equipamento: LOC-0373 - VENTILADOR PULMONAR LUF3
Fechada

Tipo da OS:	PREVENTIVA - Interna	Oficina: ENGENHARIA CLÍNICA	Aberta em 31/03/2025 00:25
Setor:	HOSPITAL REGIONAL DE TOLEDO / HRT FSIOTERAPIA	Prioridade: ALTA	Fechada em 18/04/2025 11:19
Centros de Cuto:	HRT (001)		
Plano Manut.:	VENTILADOR PULMONAR	Nº de Série : G17005	
Responsável:	LEANDRO ABEL DOS REIS	Patrimônio: 72998	
Requisitante:		Nº Chamado:	Fabricante: LEISTUNG

Contato:

Observação: 10.682 horas de uso

ATIVIDADES

			<u>QTD</u>	<u>VALOR</u>	<u>TOTAL</u>
PR	18/04/2025 11:18	PTMP - VENTILADOR PULMONAR v1.2			0,00
		PREENCHIDO			
SO	18/04/2025 11:17	PREVENTIVA	1 UN		0,00
		CAUSA: ATIVIDADE PROGRAMADA OCORRÊNCIA: PREVENTIVA			
MO	18/04/2025 10:18	THIAGO MULINARI	01:00	0,00	0,00
		SERVIÇO: PREVENTIVA ate às 18/04/2025 11:18 Realizado manutenção preventiva			
OC	18/04/2025 10:17	PREVENTIVA			0,00
		CAUSA: ATIVIDADE PROGRAMADA SERVIÇO: PREVENTIVA Realizado manutenção preventiva			
Total:					0,00

Nº da OS: 202501519 Equipamento: LOC-0060001 - VENTILADOR PULMONAR FLEXIMAG
Fechada

Tipo da OS:	PREVENTIVA - Interna	Oficina: ENGENHARIA CLÍNICA	Aberta em 31/03/2025 00:25
Setor:	HOSPITAL REGIONAL DE TOLEDO / HRT FSIOTERAPIA	Prioridade: ALTA	Fechada em 18/04/2025 14:22
Centros de Cuto:	HRT (001)		
Plano Manut.:	VENTILADOR PULMONAR	Nº de Série : 3555	
Responsável:	LEANDRO ABEL DOS REIS	Patrimônio: 70435	
Requisitante:		Nº Chamado:	Fabricante: MAGNAMED

Contato:

Observação: 15.442 horas de uso

ATIVIDADES

			<u>QTD</u>	<u>VALOR</u>	<u>TOTAL</u>
PR	18/04/2025 14:21	PTMP - VENTILADOR PULMONAR v1.2			0,00
		PREENCHIDO			
SO	18/04/2025 14:20	PREVENTIVA	1 UN		0,00
		CAUSA: NECESSIDADE DO CLIENTE OCORRÊNCIA: PREVENTIVA			
MO	18/04/2025 12:21	THIAGO MULINARI	01:00	0,00	0,00
		SERVIÇO: PREVENTIVA ate às 18/04/2025 13:21 Realizado manutenção preventiva			

Listagem das Ordens de Serviços

FILTROS DO RELATÓRIO:

FECHADAS
 TODOS OS EQUIPAMENTOS, INCLUINDO EQUIPAMENTOS GENÉRICOS
 ÁREA TÉCNICA: ENGENHARIA CLÍNICA
 OFICINA ENGENHARIA CLÍNICA, SETORES DA EMPRESA: 1 - LOCMED LTDA
 SERVIÇOS INTERNOS/EXTERNOS,
 FECHADAS A PARTIR DE: 28/03/2025 23:59
 FECHADAS ATÉ: 30/04/2025 00:00

OC 18/04/2025 12:20 PREVENTIVA 0,00
 CAUSA: NECESSIDADE DO CLIENTE
 SERVIÇO: PREVENTIVA
 Realizado manutenção preventiva

Total: 0,00

Nº da OS: **202501518** Equipamento: **LOC-0068 - VENTILADOR PULMONAR FLEXIMAG**

Fechada

Tipo da OS: PREVENTIVA - Interna Oficina: ENGENHARIA CLÍNICA Aberta em 31/03/2025 00:25
 Setor: HOSPITAL REGIONAL DE TOLEDO / HRT FSIOTERAPIA Prioridade: ALTA Fechada em 18/04/2025 11:14
 Centros de Cuto: HRT (001)
 Plano Manut.: VENTILADOR PULMONAR Nº de Série : 3571
 Responsável: LEANDRO ABEL DOS REIS Patrimônio: 70442
 Requisitante: Nº Chamado: Fabricante: MAGNAMED

Contato:
 Observação: não apareceu as horas de uso no aparelho

ATIVIDADES

			<u>QTD</u>	<u>VALOR</u>	<u>TOTAL</u>
PR	18/04/2025 11:13	PTMP - VENTILADOR PULMONAR v1.2			0,00
SO	18/04/2025 10:12	PREENCHIDO PREVENTIVA	1 UN		0,00
MO	18/04/2025 10:12	CAUSA: ATIVIDADE PROGRAMADA OCORRÊNCIA: PREVENTIVA THIAGO MULINARI	01:00	0,00	0,00
OC	18/04/2025 10:11	SERVIÇO: PREVENTIVA ate às 18/04/2025 11:12 Realizado manutenção preventiva PREVENTIVA			0,00
		CAUSA: ATIVIDADE PROGRAMADA SERVIÇO: PREVENTIVA Realizado manutenção preventiva			

Total: 0,00

Nº da OS: **202501541** Cliente: **HRTFISIO - HOSPITAL REGIONAL DE TOLEDO / HRT FSIOTERAPIA**

Fechada

Tipo da OS: CORRETIVA - Interna Oficina: ENGENHARIA CLÍNICA Aberta em 31/03/2025 10:30
 Setor: HOSPITAL REGIONAL DE TOLEDO / HRT FSIOTERAPIA Prioridade: MÉDIA Fechada em 14/04/2025 11:20
 Centros de Cuto: HRT (001)
 Plano Manut.: Nº de Série :
 Responsável: Patrimônio:
 Requisitante: Marcos Augusto Morello Nº Chamado: 685 Fabricante:
 Reclamação: balança do guincho não funcionando
 Contato: fisioterapia

ATIVIDADES

			<u>QTD</u>	<u>VALOR</u>	<u>TOTAL</u>
SO	14/04/2025 11:20	CORRETIVA	1 UN		0,00
		CAUSA: DESGASTE NATURAL OCORRÊNCIA: NÃO LIGA / NÃO FUNCIONA			

Listagem das Ordens de Serviços

FILTROS DO RELATÓRIO:

FECHADAS
 TODOS OS EQUIPAMENTOS, INCLUINDO EQUIPAMENTOS GENÉRICOS
 ÁREA TÉCNICA: ENGENHARIA CLÍNICA
 OFICINA ENGENHARIA CLÍNICA, SETORES DA EMPRESA: 1 - LOCMED LTDA
 SERVIÇOS INTERNOS/EXTERNOS,
 FECHADAS A PARTIR DE: 28/03/2025 23:59
 FECHADAS ATÉ: 30/04/2025 00:00

OC	14/04/2025 11:12	NÃO LIGA / NÃO FUNCIONA			0,00
		CAUSA: DESGASTE NATURAL SERVIÇO: CORRETIVA			
MO	31/03/2025 11:00	LEANDRO ABEL DOS REIS	00:50	0,00	0,00
		SERVIÇO: CORRETIVA ate às 31/03/2025 11:50 Realizado reparo no encaixe das pilhas, feito testes e liberado para uso.			
Total:					0,00

Nº da OS: **202501586** Cliente: **HRTUTI - HOSPITAL REGIONAL DE TOLEDO / HRT UNIDADE DE TERAPIA INTENSIVA** Fechada

Tipo da OS: CORRETIVA - Interna Oficina: ENGENHARIA CLÍNICA Aberta em 01/04/2025 13:33
 Setor: HOSPITAL REGIONAL DE TOLEDO / HRT UNIDADE DE TERAPIA INTENSIVA Prioridade: MÉDIA Fechada em 14/04/2025 11:10
 Centros de Cuto: HRT (001)
 Plano Manut.: Nº de Série :
 Responsável: Patrimônio:
 Requisitante: Jheiny Maria Becker Nº Chamado: 686 Fabricante:
 Reclamação: cabo de termometro arrebitado Avaliação: GOOD
 Contato: 45999955257

ATIVIDADES

			QTD	VALOR	TOTAL
SO	14/04/2025 11:10	CORRETIVA	1 UN		0,00
		CAUSA: DESGASTE NATURAL OCORRÊNCIA: NÃO LIGA / NÃO FUNCIONA			
OC	14/04/2025 11:10	NÃO LIGA / NÃO FUNCIONA			0,00
		CAUSA: DESGASTE NATURAL SERVIÇO: CORRETIVA			
MO	10/04/2025 08:00	LEANDRO ABEL DOS REIS	00:20	0,00	0,00
		SERVIÇO: CORRETIVA ate às 10/04/2025 08:20 Recolhido danificado para conserto e entregue sensor reparado para uso.			
Total:					0,00

Nº da OS: **202501684** Equipamento: **LOC-0347 - OSMOSE REVERSA PORTÁTIL VOP00100** Fechada

Tipo da OS: PREVENTIVA - Interna Oficina: ENGENHARIA CLÍNICA Aberta em 08/04/2025 07:20
 Setor: HOSPITAL REGIONAL DE TOLEDO / HRT UNIDADE DE TERAPIA INTENSIVA Prioridade: MÉDIA Fechada em 08/04/2025 11:20
 Centros de Cuto: HRT (001)
 Plano Manut.: Nº de Série : 51118-02-01-01
 Responsável: THIAGO MULINARI Patrimônio:
 Requisitante: Thiago Mulinari Nº Chamado: Fabricante: VEXER
 Reclamação: Realização de preventiva
 Contato:

ATIVIDADES

			QTD	VALOR	TOTAL
SO	08/04/2025 11:20	EXECUÇÃO DE PREVENTIVA	1 UN		0,00
		CAUSA: ATIVIDADE PROGRAMADA OCORRÊNCIA: ROTINA DE MANUTENÇÃO			

Listagem das Ordens de Serviços
FILTROS DO RELATÓRIO:

FECHADAS
 TODOS OS EQUIPAMENTOS, INCLUINDO EQUIPAMENTOS GENÉRICOS
 ÁREA TÉCNICA: ENGENHARIA CLÍNICA
 OFICINA ENGENHARIA CLÍNICA, SETORES DA EMPRESA: 1 - LOCMED LTDA
 SERVIÇOS INTERNOS/EXTERNOS,
 FECHADAS A PARTIR DE: 28/03/2025 23:59
 FECHADAS ATÉ: 30/04/2025 00:00

MO	08/04/2025 07:20	THIAGO MULINARI	04:00	0,00	0,00
		SERVIÇO: EXECUÇÃO DE PREVENTIVA ate às 08/04/2025 11:20 Troca dos filtros e sanitização com ácido peracético, após procedimento máquina liberada para uso			
OC	08/04/2025 07:20	ROTINA DE MANUTENÇÃO			0,00
		CAUSA: ATIVIDADE PROGRAMADA SERVIÇO: EXECUÇÃO DE PREVENTIVA			
Total:					0,00

Nº da OS: **202501685** Equipamento: **LOC-0405 - LAVADORA ULTRASSÔNICA SW3000WJ** Fechada

Tipo da OS: PREVENTIVA - Interna Oficina: ENGENHARIA CLÍNICA Aberta em 08/04/2025 11:22
 Setor: HOSPITAL REGIONAL DE TOLEDO / HRT CENTRAL DE MATERIAL ESTRERELIZADO Prioridade: MÉDIA Fechada em 08/04/2025 11:55
 Centros de Cuto: HRT (001)
 Plano Manut.: N° de Série : SW3A-000143
 Responsável: THIAGO MULINARI Patrimônio:
 Requisitante: Thiago Mulinari N° Chamado: Fabricante: SANDERS
 Reclamação: Execução de preventiva
 Contato:

<u>ATIVIDADES</u>			<u>QTD</u>	<u>VALOR</u>	<u>TOTAL</u>
SO	08/04/2025 11:55	EXECUÇÃO DE PREVENTIVA	1 UN		0,00
		CAUSA: ATIVIDADE PROGRAMADA OCORRÊNCIA: ROTINA DE MANUTENÇÃO			
MO	08/04/2025 11:22	THIAGO MULINARI	00:33	0,00	0,00
		SERVIÇO: EXECUÇÃO DE PREVENTIVA ate às 08/04/2025 11:55 Realizado testes, funcionou corretamente e liberado para uso, em acompanhamento se voltar ocorrer o problema			
OC	08/04/2025 11:22	ROTINA DE MANUTENÇÃO			0,00
		CAUSA: ATIVIDADE PROGRAMADA SERVIÇO: EXECUÇÃO DE PREVENTIVA			
Total:					0,00

Nº da OS: **202501698** Cliente: **HRTFISIO - HOSPITAL REGIONAL DE TOLEDO / HRT FISIOTERAPIA** Fechada

Tipo da OS: CORRETIVA - Interna Oficina: ENGENHARIA CLÍNICA Aberta em 09/04/2025 10:36
 Setor: HOSPITAL REGIONAL DE TOLEDO / HRT FISIOTERAPIA Prioridade: MÉDIA Fechada em 14/04/2025 11:07
 Centros de Cuto: HRT (001)
 Plano Manut.: N° de Série :
 Responsável: Patrimônio:
 Requisitante: Marcos Augusto Morello N° Chamado: 759 Fabricante:
 Reclamação: fluxometro de oxigênio com vazamento pelo visor 8 unidades
 Contato: fisioterapia

<u>ATIVIDADES</u>			<u>QTD</u>	<u>VALOR</u>	<u>TOTAL</u>
-------------------	--	--	------------	--------------	--------------

Listagem das Ordens de Serviços

FILTROS DO RELATÓRIO:

FECHADAS
 TODOS OS EQUIPAMENTOS, INCLUINDO EQUIPAMENTOS GENÉRICOS
 ÁREA TÉCNICA: ENGENHARIA CLÍNICA
 OFICINA ENGENHARIA CLÍNICA, SETORES DA EMPRESA: 1 - LOCMED LTDA
 SERVIÇOS INTERNOS/EXTERNOS,
 FECHADAS A PARTIR DE: 28/03/2025 23:59
 FECHADAS ATÉ: 30/04/2025 00:00

SO	14/04/2025 11:07	CORRETIVA	1 UN	0,00
		CAUSA: DESGASTE NATURAL OCORRÊNCIA: VAZAMENTO		
OC	14/04/2025 11:07	VAZAMENTO		0,00
		CAUSA: DESGASTE NATURAL SERVIÇO: CORRETIVA		
MO	10/04/2025 07:25	LEANDRO ABEL DOS REIS	00:10	0,00
		SERVIÇO: CORRETIVA ate às 10/04/2025 07:35 Recolhido fluxomentros danificados e entregue aparelho consertado para uso.		
Total:				0,00

Nº da OS: **202501699** Cliente: **HRTFISIO - HOSPITAL REGIONAL DE TOLEDO / HRT FSIOTERAPIA** Fechada

Tipo da OS:	CORRETIVA - Interna	Oficina: ENGENHARIA CLÍNICA	Aberta em 09/04/2025 10:36
Setor:	HOSPITAL REGIONAL DE TOLEDO / HRT FSIOTERAPIA	Prioridade: MÉDIA	Fechada em 14/04/2025 11:06
Centros de Cuto:	HRT (001)		
Plano Manut.:		Nº de Série :	
Responsável:		Patrimônio:	
Requisitante:	Marcos Augusto Morello	Nº Chamado: 760	Fabricante:
Reclamação:	fluxometro de ar comprimido com vazamento pelo visor 3 unidades		
Contato:	fisioterapia		

ATIVIDADES

			<u>QTD</u>	<u>VALOR</u>	<u>TOTAL</u>
SO	14/04/2025 11:06	CORRETIVA	1 UN		0,00
		CAUSA: DESGASTE NATURAL OCORRÊNCIA: VAZAMENTO			
OC	14/04/2025 11:06	VAZAMENTO			0,00
		CAUSA: DESGASTE NATURAL SERVIÇO: CORRETIVA			
MO	10/04/2025 09:00	LEANDRO ABEL DOS REIS	00:15	0,00	0,00
		SERVIÇO: CORRETIVA ate às 10/04/2025 09:15 Recolhido fluxomentros danificados e entregue aparelho consertado para uso.			
Total:					0,00

Nº da OS: **202501700** Cliente: **HRTFISIO - HOSPITAL REGIONAL DE TOLEDO / HRT FSIOTERAPIA** Fechada

Tipo da OS:	CORRETIVA - Interna	Oficina: ENGENHARIA CLÍNICA	Aberta em 09/04/2025 10:36
Setor:	HOSPITAL REGIONAL DE TOLEDO / HRT FSIOTERAPIA	Prioridade: MÉDIA	Fechada em 14/04/2025 11:05
Centros de Cuto:	HRT (001)		
Plano Manut.:		Nº de Série :	
Responsável:		Patrimônio:	
Requisitante:	Marcos Augusto Morello	Nº Chamado: 761	Fabricante:
Reclamação:	fluxometro de ar comprimido com visor quebrado		
Contato:	fisioterapia		

ATIVIDADES

			<u>QTD</u>	<u>VALOR</u>	<u>TOTAL</u>
--	--	--	------------	--------------	--------------

Listagem das Ordens de Serviços

FILTROS DO RELATÓRIO:

FECHADAS
 TODOS OS EQUIPAMENTOS, INCLUINDO EQUIPAMENTOS GENÉRICOS
 ÁREA TÉCNICA: ENGENHARIA CLÍNICA
 OFICINA ENGENHARIA CLÍNICA, SETORES DA EMPRESA: 1 - LOCMED LTDA
 SERVIÇOS INTERNOS/EXTERNOS,
 FECHADAS A PARTIR DE: 28/03/2025 23:59
 FECHADAS ATÉ: 30/04/2025 00:00

SO	Data	Descrição	Quantidade	Valor	Total
SO	14/04/2025 11:05	CORRETIVA	1 UN	0,00	
		CAUSA: DESGASTE NATURAL OCORRÊNCIA: VAZAMENTO			
OC	14/04/2025 11:05	VAZAMENTO		0,00	
		CAUSA: DESGASTE NATURAL SERVIÇO: CORRETIVA			
MO	10/04/2025 07:00	LEANDRO ABEL DOS REIS	00:20	0,00	0,00
		SERVIÇO: CORRETIVA ate às 10/04/2025 07:20 Recolhido fluxomentros danificados e entregue aparelho consertado para uso.			
Total:					0,00

Nº da OS: **202501758** Equipamento: **LOC-0063 - VENTILADOR PULMONAR FLEXIMAG** Fechada

Tipo da OS:	CORRETIVA - Interna	Oficina:	ENGENHARIA CLÍNICA	Aberta em	11/04/2025 16:29
Setor:	HOSPITAL REGIONAL DE TOLEDO / HRT FISIOTERAPIA	Prioridade:	MÉDIA	Fechada em	14/04/2025 11:03
Centros de Cuto:	HRT (001)				
Plano Manut.:		Nº de Série :	3562		
Responsável:		Patrimônio:	70445		
Requisitante:	Marcos Augusto Morello	Nº Chamado:	792	Fabricante:	MAGNAMED
Reclamação:	válvula exp quebrada				
Contato:	fisioterapia				

ATIVIDADES

SO	Data	Descrição	QTD	VALOR	TOTAL
SO	14/04/2025 11:03	CORRETIVA	1 UN	0,00	
		CAUSA: DESGASTE NATURAL OCORRÊNCIA: VAZAMENTO			
OC	14/04/2025 11:03	VAZAMENTO		0,00	
		CAUSA: DESGASTE NATURAL SERVIÇO: CORRETIVA			
MO	14/04/2025 09:20	LEANDRO ABEL DOS REIS	00:15	0,00	0,00
		SERVIÇO: CORRETIVA ate às 14/04/2025 09:35 Realizado troca da válvula exp, válvula quebrada não é passível de reparo.			
Total:					0,00

Nº da OS: **202501813** Cliente: **HRTOBSPA - HOSPITAL REGIONAL DE TOLEDO / HRT OBSERVAÇÃO PA** Fechada

Tipo da OS:	CORRETIVA - Interna	Oficina:	ENGENHARIA CLÍNICA	Aberta em	14/04/2025 07:51
Setor:	HOSPITAL REGIONAL DE TOLEDO / HRT OBSERVAÇÃO PA	Prioridade:	MÉDIA	Fechada em	14/04/2025 10:57
Centros de Cuto:	HRT (001)				
Plano Manut.:		Nº de Série :			
Responsável:		Patrimônio:			
Requisitante:	Thayna Vital Moreira	Nº Chamado:	766	Fabricante:	
Reclamação:	dois monitores com defeito leito 08 e 03 na sala de observação no P.S				
Contato:	45984031407				

ATIVIDADES

QTD	VALOR	TOTAL
-----	-------	-------

Listagem das Ordens de Serviços

FILTROS DO RELATÓRIO:

FECHADAS
 TODOS OS EQUIPAMENTOS, INCLUINDO EQUIPAMENTOS GENÉRICOS
 ÁREA TÉCNICA: ENGENHARIA CLÍNICA
 OFICINA ENGENHARIA CLÍNICA, SETORES DA EMPRESA: 1 - LOCMED LTDA
 SERVIÇOS INTERNOS/EXTERNOS,
 FECHADAS A PARTIR DE: 28/03/2025 23:59
 FECHADAS ATÉ: 30/04/2025 00:00

SO	14/04/2025 10:57	CORRETIVA		1 UN	0,00
		CAUSA: DESGASTE NATURAL OCORRÊNCIA: VAZAMENTO			
OC	14/04/2025 10:57	VAZAMENTO			0,00
		CAUSA: DESGASTE NATURAL SERVIÇO: CORRETIVA			
MO	14/04/2025 08:00	LEANDRO ABEL DOS REIS		00:20	0,00
		SERVIÇO: CORRETIVA ate às 14/04/2025 08:20 Realizado testes e identificado braçadeiras de pni com vazamento, recolhido as braçadeiras para reparo e instalado no setor braçadeiras reparadas para uso.			

Total: 0,00

Nº da OS: **202501810** Cliente: **HRTCME - HOSPITAL REGIONAL DE TOLEDO / HRT CENTRAL DE MATERIAL ESTRERELIZADO** Fechada

Tipo da OS:	CORRETIVA - Interna	Oficina: ENGENHARIA CLÍNICA	Aberta em 14/04/2025 07:51
Setor:	HOSPITAL REGIONAL DE TOLEDO / HRT CENTRAL DE MATERIAL ESTRERELIZADO	Prioridade: MÉDIA	Fechada em 14/04/2025 11:00
Centros de Cuto:	HRT (001)		
Plano Manut.:		Nº de Série :	
Responsável:		Patrimônio:	
Requisitante:	Regiane Cristine Bispo	Nº Chamado: 779	Fabricante:
Reclamação:	seladora botão e esquentando de mais		
Contato:	9		

ATIVIDADES

			<u>QTD</u>	<u>VALOR</u>	<u>TOTAL</u>
SO	14/04/2025 11:00	CORRETIVA	1 UN		0,00
		CAUSA: DESGASTE NATURAL OCORRÊNCIA: NÃO LIGA / NÃO FUNCIONA			
OC	14/04/2025 07:58	NÃO LIGA / NÃO FUNCIONA			0,00
		CAUSA: DESGASTE NATURAL SERVIÇO: CORRETIVA			
MO	14/04/2025 07:51	LEANDRO ABEL DOS REIS	00:54	0,00	0,00
		SERVIÇO: CORRETIVA ate às 14/04/2025 08:45 Realizado troca do botão de liga/desliga reaperto do sensor de temperatura, testes funcionais e liberado para uso.			

Total: 0,00

Nº da OS: **202501811** Cliente: **HRTUTI - HOSPITAL REGIONAL DE TOLEDO / HRT UNIDADE DE TERAPIA ITENSIVA** Fechada

Tipo da OS:	CORRETIVA - Interna	Oficina: ENGENHARIA CLÍNICA	Aberta em 14/04/2025 07:51
Setor:	HOSPITAL REGIONAL DE TOLEDO / HRT UNIDADE DE TERAPIA ITENSIVA	Prioridade: MÉDIA	Fechada em 14/04/2025 10:59
Centros de Cuto:	HRT (001)		
Plano Manut.:		Nº de Série :	
Responsável:		Patrimônio:	
Requisitante:	Jheiny Maria Becker	Nº Chamado: 774	Fabricante:
Reclamação:	CABO DE SPO² NAO ESTA FUNCIONANDO		Avaliação: GOOD
Contato:	45999955257		

Listagem das Ordens de Serviços

FILTROS DO RELATÓRIO:

FECHADAS
 TODOS OS EQUIPAMENTOS, INCLUINDO EQUIPAMENTOS GENÉRICOS
 ÁREA TÉCNICA: ENGENHARIA CLÍNICA
 OFICINA ENGENHARIA CLÍNICA, SETORES DA EMPRESA: 1 - LOCMED LTDA
 SERVIÇOS INTERNOS/EXTERNOS,
 FECHADAS A PARTIR DE: 28/03/2025 23:59
 FECHADAS ATÉ: 30/04/2025 00:00

ATIVIDADES

			<u>QTD</u>	<u>VALOR</u>	<u>TOTAL</u>
SO	14/04/2025 10:59	CORRETIVA	1 UN		0,00
		CAUSA: DESGASTE NATURAL OCORRÊNCIA: NÃO LIGA / NÃO FUNCIONA			
OC	14/04/2025 10:58	NÃO LIGA / NÃO FUNCIONA			0,00
		CAUSA: DESGASTE NATURAL SERVIÇO: CORRETIVA			
MO	14/04/2025 08:20	LEANDRO ABEL DOS REIS	00:40	0,00	0,00
		SERVIÇO: CORRETIVA ate às 14/04/2025 09:00 Realizado reparo no clipe danificado,, realizado testes e liberado para uso.			
Total:					0,00

Nº da OS: **202501809** Cliente: **HRTFISIO - HOSPITAL REGIONAL DE TOLEDO / HRT FSIOTERAPIA** Fechada

Tipo da OS: CORRETIVA - Interna Oficina: ENGENHARIA CLÍNICA Aberta em 14/04/2025 07:51

Setor: HOSPITAL REGIONAL DE TOLEDO / HRT FSIOTERAPIA Prioridade: MÉDIA Fechada em 14/04/2025 11:01

Centros de Cuto: HRT (001)

Plano Manut.: Nº de Série :

Responsável: Patrimônio:

Requisitante: Marcos Augusto Morello Nº Chamado: 791 Fabricante:

Reclamação: válvula de torpedo com floxometro quebrado

Contato: fisioterapia

ATIVIDADES

			<u>QTD</u>	<u>VALOR</u>	<u>TOTAL</u>
SO	14/04/2025 11:01	CORRETIVA	1 UN		0,00
		CAUSA: DESGASTE NATURAL OCORRÊNCIA: VAZAMENTO			
OC	14/04/2025 11:01	VAZAMENTO			0,00
		CAUSA: DESGASTE NATURAL SERVIÇO: CORRETIVA			
MO	14/04/2025 08:46	LEANDRO ABEL DOS REIS	00:19	0,00	0,00
		SERVIÇO: CORRETIVA ate às 14/04/2025 09:05 Retirado válvula para reparo e entregue válvula consertada para uso.			
Total:					0,00

Nº da OS: **202501861** Equipamento: **LOC-0066 - VENTILADOR PULMONAR FLEXIMAG** Fechada

Tipo da OS: PREVENTIVA - Interna Oficina: ENGENHARIA CLÍNICA Aberta em 17/04/2025 00:20

Setor: HOSPITAL REGIONAL DE TOLEDO / HRT FSIOTERAPIA Prioridade: ALTA Fechada em 18/04/2025 10:49

Centros de Cuto: HRT (001)

Plano Manut.: VENTILADOR PULMONAR Nº de Série : 3566

Responsável: LEANDRO ABEL DOS REIS Patrimônio: 70438

Requisitante: Nº Chamado: Fabricante: MAGNAMED

Contato:

Observação: 10.676 horas de uso

Listagem das Ordens de Serviços

FILTROS DO RELATÓRIO:

FECHADAS
 TODOS OS EQUIPAMENTOS, INCLUINDO EQUIPAMENTOS GENÉRICOS
 ÁREA TÉCNICA: ENGENHARIA CLÍNICA
 OFICINA ENGENHARIA CLÍNICA, SETORES DA EMPRESA: 1 - LOCMED LTDA
 SERVIÇOS INTERNOS/EXTERNOS,
 FECHADAS A PARTIR DE: 28/03/2025 23:59
 FECHADAS ATÉ: 30/04/2025 00:00

ATIVIDADES

			<u>QTD</u>	<u>VALOR</u>	<u>TOTAL</u>
PR	18/04/2025 10:49	PTMP - VENTILADOR PULMONAR v1.2			0,00
SO	18/04/2025 09:47	PREENCHIDO PREVENTIVA	1 UN		0,00
MO	18/04/2025 07:42	CAUSA: ATIVIDADE PROGRAMADA OCORRÊNCIA: PREVENTIVA THIAGO MULINARI	01:01	0,00	0,00
OC	18/04/2025 07:42	SERVIÇO: PREVENTIVA ate às 18/04/2025 08:43 Realizado manutenção preventiva PREVENTIVA			0,00
		CAUSA: ATIVIDADE PROGRAMADA SERVIÇO: PREVENTIVA Realizado manutenção preventiva			
Total:					0,00

Nº da OS: **202502029** Equipamento: **LOC-0347 - OSMOSE REVERSA PORTÁTIL VOP00100**

Fechada

Tipo da OS: LIMPEZA - Interna Oficina: ENGENHARIA CLÍNICA Aberta em 18/04/2025 07:30
 Setor: HOSPITAL REGIONAL DE TOLEDO / HRT UNIDADE DE TERAPIA INTENSIVA Prioridade: MÉDIA Fechada em 18/04/2025 13:58
 Centros de Cuto: HRT (001)
 Plano Manut.: Nº de Série : 51118-02-01-01
 Responsável: THIAGO MULINARI Patrimônio:
 Requisitante: Thiago Mulinari Nº Chamado: Fabricante: VEXER
 Reclamação: sanitização
 Contato:
 Observação: devido a laudo de contaminação na análise da água, realizado procedimento de sanitização da osmose

ATIVIDADES

			<u>QTD</u>	<u>VALOR</u>	<u>TOTAL</u>
SO	18/04/2025 12:00	SUBSTITUIÇÃO / TROCA DE PEÇA	1 UN		0,00
MO	18/04/2025 07:30	CAUSA: LIMPEZA OCORRÊNCIA: ROTINA DE MANUTENÇÃO THIAGO MULINARI	04:30	0,00	0,00
OC	18/04/2025 07:30	SERVIÇO: SUBSTITUIÇÃO / TROCA DE PEÇA ate às 18/04/2025 12:00 procedido a sanitização da osmose ROTINA DE MANUTENÇÃO			0,00
		CAUSA: LIMPEZA SERVIÇO: SUBSTITUIÇÃO / TROCA DE PEÇA sanitização, troca dos filtros e lavagem com ácido peracetico			
Total:					0,00

Nº da OS: **202502026** Equipamento: **LOC-0064 - VENTILADOR PULMONAR FLEXIMAG**

Fechada

Tipo da OS: PREVENTIVA - Interna Oficina: ENGENHARIA CLÍNICA Aberta em 18/04/2025 08:23
 Setor: HOSPITAL REGIONAL DE TOLEDO / HRT FISIOTERAPIA Prioridade: MÉDIA Fechada em 18/04/2025 11:37
 Centros de Cuto: HRT (001)
 Plano Manut.: Nº de Série : 3564
 Responsável: THIAGO MULINARI Patrimônio: 70440
 Requisitante: Thiago Mulinari Nº Chamado: Fabricante: MAGNAMED

Listagem das Ordens de Serviços

FILTROS DO RELATÓRIO:

FECHADAS
 TODOS OS EQUIPAMENTOS, INCLUINDO EQUIPAMENTOS GENÉRICOS
 ÁREA TÉCNICA: ENGENHARIA CLÍNICA
 OFICINA ENGENHARIA CLÍNICA, SETORES DA EMPRESA: 1 - LOCMED LTDA
 SERVIÇOS INTERNOS/EXTERNOS,
 FECHADAS A PARTIR DE: 28/03/2025 23:59
 FECHADAS ATÉ: 30/04/2025 00:00

Reclamação: preventiva
 Contato:
 Observação: não apareceu as horas de uso

ATIVIDADES

			<u>QTD</u>	<u>VALOR</u>	<u>TOTAL</u>
SO	18/04/2025 11:25	PREVENTIVA	1 UN		0,00
		CAUSA: ATIVIDADE PROGRAMADA OCORRÊNCIA: PREVENTIVA			
PR	18/04/2025 11:25	PTMP - VENTILADOR PULMONAR v1.2			0,00
		PREENCHIDO THIAGO MULINARI			
MO	18/04/2025 10:25		01:01	0,00	0,00
		SERVIÇO: PREVENTIVA ate às 18/04/2025 11:26 Realizado manutenção preventiva			
OC	18/04/2025 10:24	PREVENTIVA			0,00
		CAUSA: ATIVIDADE PROGRAMADA SERVIÇO: PREVENTIVA preventiva			
Total:					0,00

Nº da OS: **202502027** Equipamento: **LOC-0069 - VENTILADOR PULMONAR FLEXIMAG** Fechada

Tipo da OS: PREVENTIVA - Interna Oficina: ENGENHARIA CLÍNICA Aberta em 18/04/2025 13:22
 Setor: HOSPITAL REGIONAL DE TOLEDO / HRT FSIOTERAPIA Prioridade: MÉDIA Fechada em 18/04/2025 13:27
 Centros de Cuto: HRT (001)
 Plano Manut.: Nº de Série : 3572
 Responsável: THIAGO MULINARI Patrimônio: 70436
 Requisitante: Thiago Mulinari Nº Chamado: Fabricante: MAGNAMED
 Reclamação: preventiva
 Contato:

ATIVIDADES

			<u>QTD</u>	<u>VALOR</u>	<u>TOTAL</u>
PR	18/04/2025 13:26	PTMP - VENTILADOR PULMONAR v1.2			0,00
		PREENCHIDO			
SO	18/04/2025 13:25	PREVENTIVA	1 UN		0,00
		CAUSA: ATIVIDADE PROGRAMADA OCORRÊNCIA: PREVENTIVA			
MO	18/04/2025 13:25	THIAGO MULINARI	00:01	0,00	0,00
		SERVIÇO: PREVENTIVA ate às 18/04/2025 13:26 Realizado manutenção preventiva			
OC	18/04/2025 13:25	PREVENTIVA			0,00
		CAUSA: ATIVIDADE PROGRAMADA SERVIÇO: PREVENTIVA Realizado manutenção preventiva			
Total:					0,00

Total da Mão de Obra: 29h 35min. Totais: 31 OSs 0,00

Legenda: CD - Cancelamento de OS, CT - Certificado, FT - Foto, MO - Mão de Obra, OC - Ocorrência, SO - Solução, PE - Pendência, MT - Material, PO - Parecer de Obsolescência, PR - Procedimento, SE - Serviço Externo, TR - Transporte, LR - Laudo de Recebimento, LI - Laudo de Instalação, AN - Anexos, OB - Outros



Rua Romanos Goedert, nº25, sala 02 e 03
 Fazenda Santo Antonio – CEP.: 88.104-0015
 São José/SC

ESCALA ENGENHARIA CLÍNICA – ABRIL

Contrato 865/2023

NOME	FUNÇÃO	HORARIO	PLANTÃO DIURNO																															TDT	
			1	2	3	4	5	6	7	8	9	10	11	12	13	14	15	16	17	18	19	20	21	22	23	24	25	26	27	28	29	30	31		
THIAGO MULINARI DOS SANTOS	TECNÓLOGO EM MANUTENÇÃO	07:00 às 12:00	F	F	F	T	F	F	T	F	F	F	F	F	F	T	F	F	F	F	F	F	F	F	F	T	T	F	F	F	T	F			
LEANDRO ABEL DOS REIS	TÉCNICO EM ELETRÔNICA	07:00 às 12:00	F	F	F	F	F	F	F	F	T	F	F	F	F	F	T	F	F	F	F	F	F	F	F	F	T	T	F	F	F	F	F		

THIAGO: (45) 99933-9020
 LEANDRO: (45) 99936-4152

Sirlene Dias Coelho
 Sirlene Dias Coelho
 Diretora Geral
 IDEAS - Instituto de Desenvolvimento,
 Ensino e Assistência e Saúde

Documento assinado digitalmente
 THIAGO MULINARI DOS SANTOS
 Data: 28/04/2025 14:38:32-0300
 Verifique em <https://validar.rti.gov.br>

Recebi da empresa ENG GERADORES LTDA a NFS-e discriminada ao lado		NFS-e Nº 950
Data do Recebimento	Identificação e Assinatura do Recebedor	Cód. Autenticidade 7493241024110818580455377872024107391772

The resource of this report item is not reachable.	ENG GERADORES LTDA CNPJ: 45.537.787/0001-63 PERCY DE OLIVEIRA JUNIOR -, 2960 CEP: 85.815-003 - Bairro: BRASÍLIA Município: CASCAVEL - PARANÁ	Número da NFS-e 950	
	Insc. Municipal: 630033470 Insc. Estadual: 90936168-01	Situação Emitida	
		Tipo Preenchido	

Nota Fiscal de Serviço Eletrônica - Série NFS-e

 ESTADO DO PARANÁ MUNICÍPIO DE CASCAVEL SECRETARIA MUNICIPAL DE FINANÇAS	Identificador 7493 2410 2411 0818 5804 5537 7872 0241 0739 1772 
	Data Fato Gerador: 24/10/2024 Data/Hora Emissão: 24/10/2024 11:08

TOMADOR DO SERVIÇO

Nome/Razão Social INSTITUTO DE DESENVOLVIMENTO, ENSINO E ASSISTÊNCIA À SAÚDE - IDEAS.		CPF/CNPJ 24.006.302/0026-93
Endereço RUA ,	Número	Complemento
Bairro JARDIM COOPAGRO	CEP 59594000	Cidade - Estado Toledo - PR

DESCRIÇÃO DOS SERVIÇOS PRESTADOS

Serviço	Local Prestação	Alíquota	Situação Trib.	Valor Serviço	Desc. Incondic.	Valor Dedução	Valor ISS
701	7927	SIMPLES NACIONAL	TI	4.950,00	0,00	0,00	SIMPLES NACIONAL
Descrição do Serviço: Depósito							
Valor Total	Desc. Incondicional	Dedução	Base de Cálculo	ISSQN			
4.950,00	0,00	0,00	4.950,00	SIMPLES NACIONAL			
ISSRF	IR	INSS	CSLL	COFINS			
0,00	0,00	0,00	0,00	0,00			
PIS	Outras Retenções	Total Trib. Federais	Desc. Condicional	Valor Líquido			
0,00	0,00	0,00	0,00	4.950,00			

Condição de Pagamento: À Vista

Descrição dos subitens da Lista de Serviço em acordo com a Lei Complementar 116/03
701 Engenharia, agronomia, agrimensura, arquitetura, geologia, urbanismo, paisagismo e congêneres

Legenda do Local de Prestação do Serviço
7927 Toledo

Outras Informações
TI - Tributada Integralmente
(701) Serviço tributado no município do prestador

Contribuinte enquadrado como Simples - Homologado de ISS ou ISS em regime estimado/fixo

Autorização para emissão de Nota Fiscal de Serviço Eletrônica: 1291/2022 de 21/03/2022 09:29:57

A veracidade das informações declaradas na NFS-e podem ser consultadas no site:
<https://cascavel.atende.net/autoatendimento/servicos/consulta-de-autenticidade-de-nota-fiscal-eletronica-nfs-e>

A data de vencimento do ISS quando o mesmo for devido no município do Prestador: 18/11/2024

Valor aproximado dos tributos: Federais R\$665,77 (13,45%), Estaduais R\$0,00 (0,00%), Municipais R\$205,92 (4,16%), com base na Lei 12.741/2012 e no Decreto 8.264/2014 - FONTE IBPT

Observações: ENG GERADORES. CONTA CORRENTE. CNPJ 45.537.787/0001-63. CC 32496 - 6. AG 0710. BANCO SICREDI. PIX: 45537787000163. PERIODO DE MANUTENÇÃO MÊS DE OUTUBRO.

Modelo aprovado pelo DECRETO Nº 9.604, DE 09 DE NOVEMBRO DE 2010.

ATESTO QUE OS SERVIÇOS FORAM PRESTADOS

DATA: 24 / 10 / 24

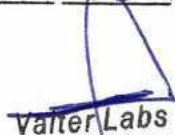
Vatter Labs
 Gerente Administrativo
 IDEAS Inst. Desenv. Ens. Ass. Saúde



ENG GERADORES
CNPJ: 45.537.787/0001-63
Av. Marginal Perci de Oliveira Júnior, 2960 - Cascavel/PR
Tel: (45) 99812 7466 / (45) 2221 0131
Email: comercial@enggeradores.com.br

Apresentamos o relatório de atividades de Serviços de Manutenção para os Equipamentos Geradores de Energia Auxiliar, realizados para o **HRT - Hospital Regional de Toledo - PR**.

DADOS DO PRESTADOR DE SERVIÇOS	
Empresa Contratada:	ENG GERADORES LTDA
Nome fantasia:	ENG GERADORES LTDA
CNPJ:	45.537.787/0001-63
Contrato número:	053/2024
Objeto Contratado:	Prestação de Serviços de Manutenção para os Equipamentos Geradores de Energia Auxiliar, Grupo Motor Gerador (GMG) e para a Subestação Principal, Cabine de Entrada de Energia, Subestação Blindada, Subestação 220v e Subestação 380v;
Nota Fiscal	✓ NFS-e 950
Profissionais envolvidos:	✓ THAGO MARQUES MELO.
Período de execução da atividade relatada:	01 de Outubro de 2024 a 31 de Outubro de 2024.

I – Das atividades desenvolvidas

Considerando a demanda apresentada no mês de outubro/2024 a empresa contratada ENG GERADORES LTDA, promoveu junto ao HRT unidade gerida pelo Ideas as seguintes atividades GMG 01:

Instrução:

Manutenção preventiva GMG 01.

Comentários:

Realizado manutenção preventiva conforme procedimentos no grupo gerador de energia número 01, realizado testes a vazio onde o gerador operou normalmente. Necessário instalação da lona entre o radiador e o atenuador de saída do ar quente, para não ter retorno de ar quente para dentro da sala, Gerador operante.

ENG GERADORES LTDA
(45) 99847 – 3054
AV MARGINAL PERCY DE OLIVEIRA JUNIOR 2960 – CEP 85.815-003 –
CASCVEL PR



ENG GERADORES
CNPJ: 45.537.787/0001-63
Av. Marginal Perci de Oliveira Júnior, 2960 - Cascavel/PR
Tel: (45) 99812 7466 / (45) 2221 0131
Email: comercial@enggeradores.com.br

Pendências:

Necessário instalação da lona entre o radiador e o atenuador.

Cascavel - PR, 24 de outubro de 2024

ENG GERADORES
LTDA:455377870
00163

Assinado de forma digital
por ENG GERADORES
LTDA:45537787000163
Dados: 2024.10.24 16:24:59
-03'00'

ENG GERADORES LTDA,



HRT-IDEAS

ENG GERADORES LTDA
(45) 99847 - 3054
AV MARGINAL PERCY DE OLIVEIRA JUNIOR 2960 - CEP 85.815-003 -
CASCAVEL PR



ENG GERADORES
CNPJ: 45.537.787/0001-63
Av. Marginal Perci de Oliveira Júnior, 2960 - Cascavel/PR
Tel: (45) 99812 7466 / (45) 2221 0131
Email: comercial@enggeradores.com.br

Apresentamos o relatório de atividades de Serviços de Manutenção para os Equipamentos Geradores de Energia Auxiliar, realizados para o **HRT - Hospital Regional de Toledo - PR.**

DADOS DO PRESTADOR DE SERVIÇOS	
Empresa Contratada:	ENG GERADORES LTDA
Nome fantasia:	ENG GERADORES LTDA
CNPJ:	45.537.787/0001-63
Contrato número:	053/2024
Objeto Contratado:	Prestação de Serviços de Manutenção para os Equipamentos Geradores de Energia Auxiliar, Grupo Motor Gerador (GMG) e para a Subestação Principal, Cabine de Entrada de Energia, Subestação Blindada, Subestação 220v e Subestação 380v;
Nota Fiscal	✓ NFS-e 950
Profissionais envolvidos:	✓ THAGO MARQUES MELO.
Período de execução da atividade relatada:	01 de Outubro de 2024 a 31 de Outubro de 2024.

I – Das atividades desenvolvidas

Considerando a demanda apresentada no mês de outubro/2024 a empresa contratada ENG GERADORES LTDA, promoveu junto ao HRT unidade gerida pelo Ideas as seguintes atividades GMG 02:

Instrução:

Manutenção preventiva GMG 02.

Comentários:

Realizado manutenção preventiva conforme procedimentos no grupo gerador de energia número 02, realizado testes a vazio onde o gerador operou normalmente. Necessário instalação da lona entre o radiador e o atenuador de saída do ar quente para não ficar retornando para dentro da sala o ar quente. O botão de emergência do painel está quebrado, necessário substituição do mesmo. Gerador operante.

ENG GERADORES LTDA
(45) 99847 – 3054
AV MARGINAL PERCY DE OLIVEIRA JUNIOR 2960 – CEP 85.815-003 –
CASCAVEL PR



ENG GERADORES
CNPJ: 45.537.787/0001-63
Av. Marginal Perci de Oliveira Júnior, 2960 - Cascavel/PR
Tel: (45) 99812 7466 / (45) 2221 0131
Email: comercial@enggeradores.com.br

Pendências:

Necessário instalação da lona entre o radiador e o atenuador de saída do ar quente.
Necessário troca de botão de emergência, está quebrado.

Cascavel - PR, 24 de outubro de 2024

ENG GERADORES
LTDA:455377870
00163

Assinado de forma digital
por ENG GERADORES
LTDA:45537787000163
Dados: 2024.10.24 16:26:21
-03'00'

ENG GERADORES LTDA,

HRT- IDEAS

ENG GERADORES LTDA
(45) 99847 - 3054
AV MARGINAL PERCY DE OLIVEIRA JUNIOR 2960 - CEP 85.815-003 -
CASCAVEL PR



CONTATOS

ALTIERES 45 98823-9748

ROBSON 45 99132-3512

GIVAGO 45 99847-3054

Ordem de Serviço nº 2958

Data: 22/10/2024 00:00

Cliente: Hospital Regional de Toledo

Razão Social: INSTITUTO DE DESENVOLVIMENTO, ENSINO E ASSISTÊNCIA À SAÚDE – IDEAS

CNPJ: 24.006.302/0026-93

Endereços: Avenida União, 0751 / - Jardim Coopagro - 85902-532 / Toledo, Paraná

Responsável: ROBSON JULIANO ORO

Checkin : 22/10/2024 16:09

Checkout : 22/10/2024 16:40

Contato:

Comentários:

Realizado manutenção preventiva conforme procedimentos no grupo gerador de energia número 01, realizado testes a vazio onde o gerador operou normalmente. Necessário instalação da lona entre o radiador e o atenuador de saída do ar quente, para não ter retorno de ar quente para dentro da sala, isso deveria ter sido feito na entrega técnica. Gerador operante.

Fotos:



Foto da Câmera

Foto da Câmera

Foto 1

Foto 2

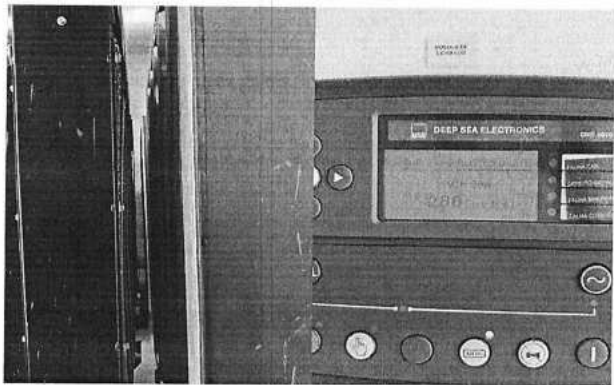
Comentários das Fotos:

- 1. necessário instalação da lona entre o radiador e o atenuador.
- 2. horas de funcionamento do motor 1.

Formulários 2.0:

CHECK LIST PREVENTIVA - Status: Respondido

☰ Verificações Elétricas

Verificar baterias

✓ OK

NOK

Tensao das Baterias

T 24,3

verificar Eletrólito das baterias

✓ OK

NOK

Verificar os terminais das baterias

✓ ok

Nok

Verificar Funcionamento Resistencia pré-aquecimento

✓ ok

Nok

Verificar a Corrente do sistema de pre-aquecimento

T 4,1

verificar a isolação do sistema de pre-aquecimento com carcaça maior 10Mohns

✓ ok

Nok

Verificar as conexoes eletricas do motor

✓ ok

Nok

Verificar as Conexões Cabos do Gerador

✓ OK

Nok

Verificar a tensão de saída do retificador

T 27,9

Verificar a Tensão mínima das baterias na partida

T 18,9

Verificar a tensão FF/FN Rede

T 224/390

Verificar a tensão FF/FN Gerador

T 221/381

Verificar a Frequência do Gerador

T 60

Verificar a Potencia KW Gerador

T ---

Verificar corrente fases A-B-C

T ---

Horas de Funcionamento do motor

T 93,30

☰ TESTES E PROTEÇÕES

Proteção pressão do óleo

✓ OK

NOK

Temperatura liquido arrefecimento

✓ OK

NOK

Testes com carga

SIM

✓ NÃO

☰ VERIFICAÇÕES MECANICAS

Verificar nivel liquido de arrefecimento

✓ OK

NOK

Verificar Concentração anticorrosivo

✓ OK

NOK

Verificar Nível de Óleo Lubrificante

✓ Ok

NOK

Verificar Nível De Combustível do tanque

🔱 30

Verificar limpeza Radiador

✓ OK

NOK

Verificar vazamentos radiador

✓ OK

NOK

Verificar filtro de ar

✓ OK

NOK

Verificar indicador de restrição filtro de ar

✓ OK

NOK

Verificar Vazamentos de óleo lubrificante

✓ OK

NOK

Indicar a Temperatura De liquido arrefecimento °C

T 34

Indicar a pressão de óleo do motor

T Ok

Efetuar a limpeza do GMG

✓ OK

NOK

Verificar Funcionamento do GMG

✓ OK

NOK

Verificar Vazamentos de Diesel

✓ OK

NOK

Drenar filtros separadores de agua do motor

✓ OK

NOK

Verificar Turbina

✓ OK

NOK

☰ VERIFICAR SISTEMAS DE:

ARREFECIMENTO

✓ OK

NOK

AR

✓ OK

NOK

Combustível

✓ OK

NOK

Formulários 1.0:

Documento: 59.661.26 - Assinatura de: Alexandre





CONTATOS

ALTIERES 45 98823-9748

ROBSON 45 99132-3512

GIVAGO 45 99847-3054

Ordem de Serviço nº 2959

Data: 22/10/2024 00:00

Cliente: Hospital Regional de Toledo

Razão Social: INSTITUTO DE DESENVOLVIMENTO, ENSINO E ASSISTÊNCIA À SAÚDE – IDEAS

CNPJ: 24.006.302/0026-93

Endereços: Avenida União, 0751 / - Jardim Coopagro - 85902-532 / Toledo, Paraná

Responsável: ROBSON JULIANO ORO

Checkin : 22/10/2024 16:40

Checkout : 22/10/2024 17:13

Contato:

Comentários:

Realizado manutenção preventiva conforme procedimentos no grupo gerador de energia número 02, realizado testes a vazio onde o gerador operou normalmente. Necessário instalação da lona entre o radiador e o atenuador de saída do ar quente para não ficar retornando para dentro da sala o ar quente. O botão de emergência do painel está quebrado, necessário substituição do mesmo. Gerador operante.

Fotos:



Foto da Câmera

Foto da Câmera

Foto da Câmera

Foto da Câmera

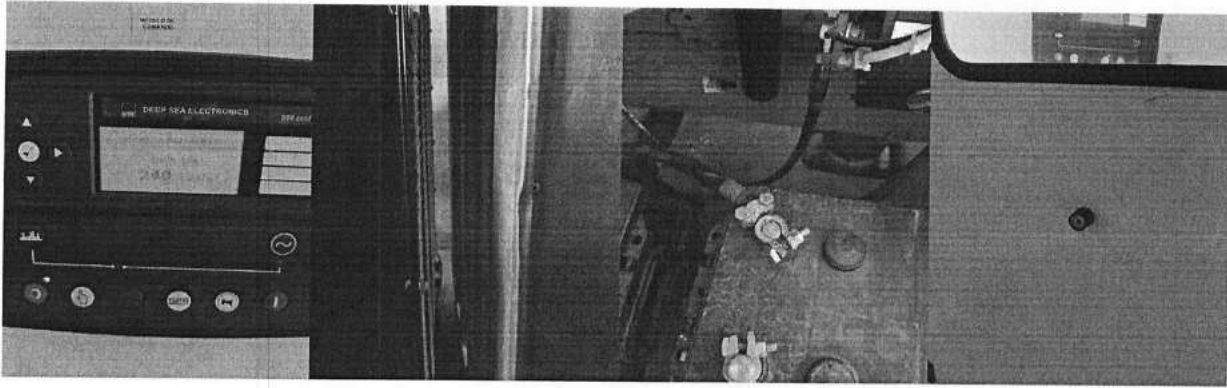
Foto 1

Foto 2

Foto 3

Foto 4

Comentários das Fotos:

1. horas de funcionamento do motor 02.
2. necessário instalação da lona entre o radiador e o atenuador de saída do ar quente.
3. terminal da bateria estava frouxo, ocasionando mau contato.
4. botão de emergência está quebrado.

Formulários 2.0:

CHECK LIST PREVENTIVA - Status: Respondido

☰ **Verificações Elétricas**

Verificar baterias

✓ OK

NOK

Tensao das Baterias

T 24,4

verificar Eletrólito das baterias

✓ OK

NOK

Verificar os terminais das baterias

✓ ok

Nok

Verificar Funcionamento Resistencia pré-aquecimento

✓ ok

Nok

Verificar a Corrente do sistema de pre-aquecimento

T 4,1

verificar a isolação do sistema de pre-aquecimento com carcaça maior 10Mohns

✓ ok

Nok

Verificar as conexoes eletricas do motor

✓ ok

Nok

Verificar as Conexões Cabos do Gerador

✓ OK

Nok

Verificar a tensão de saída do retificador

T 28,1

Verificar a Tensão mínima das baterias na partida

T 19,9

Verificar a tensão FF/FN Rede

T 225/390

Verificar a tensão FF/FN Gerador

T 221/392

Verificar a Frequência do Gerador

T 60

Verificar a Potencia KW Gerador

Verificar corrente fases A-B-C

T ---

Horas de Funcionamento do motor

T 147,18

☰ TESTES E PROTEÇÕES

Proteção pressão do óleo

✓ OK

NOK

Temperatura liquido arrefecimento

✓ OK

NOK

Testes com carga

SIM

✓ NÃO

☰ VERIFICAÇÕES MECANICAS

Verificar nivel liquido de arrefecimento

✓ OK

NOK

Verificar Concentração anticorrosivo

✓ OK

NOK

Verificar Nível de Óleo Lubrificante

✓ Ok

NOK

Verificar Nível De Combustível do tanque

🔌 30

Verificar limpeza Radiador

✓ OK

NOK

Verificar vazamentos radiador

✓ OK

NOK

Verificar filtro de ar

✓ OK

NOK

Verificar indicador de restrição filtro de ar

✓ OK

NOK

Verificar Vazamentos de óleo lubrificante

✓ OK

NOK

Indicar a Temperatura De liquido arrefecimento °C

T 38

Indicar a pressão de óleo do motor

T Ok

Efetuar a limpeza do GMG

✓ OK

NOK

Verificar Funcionamento do GMG

✓ OK

NOK

Verificar Vazamentos de Diesel

✓ OK

NOK

Drenar filtros separadores de agua do motor

✓ OK

NOK

Verificar Turbina

✓ OK

NOK

☰ VERIFICAR SISTEMAS DE:

ARREFECIMENTO

✓ OK

NOK

AR

✓ OK

NOK

Combustível

✓ OK

NOK

Formulários 1.0:

Documento: 59.661.26 - **Assinatura de:** Alexandre



ENG GERADORES LTDA CNPJ: 45.537.787/0001-63 PERCY DE OLIVEIRA JUNIOR - , 2960 CEP: 85.815-003 - Bairro: BRASÍLIA Município: CASCAVEL - PARANÁ Insc. Municipal: 630033470 Insc. Estadual: 90936168-01		Número da NFS-e 1156	
		Situação Emitida	
		Tipo Preenchido	
Autenticidade			

Nota Fiscal de Serviço Eletrônica - Série NFS-e

 ESTADO DO PARANÁ MUNICÍPIO DE CASCAVEL SECRETARIA MUNICIPAL DE FINANÇAS	Identificador 7493 3103 2508 4923 0404 5537 7872 0250 3739 4558 	
	Data Fato Gerador 31/03/2025	Data/Hora Emissão 31/03/2025 08:49

TOMADOR DO SERVIÇO

Nome/Razão Social INSTITUTO DE DESENVOLVIMENTO, ENSINO E ASSISTÊNCIA À SAÚDE - IDEAS.		CPF/CNPJ 24.006.302/0026-93
Endereço AVENIDA DA UNIAO	Número	Complemento
Bairro JARDIM COOPAGRO	CEP 85902532	Cidade - Estado Toledo - PR

DESCRIÇÃO DOS SERVIÇOS PRESTADOS

Serviço	Local Prestação	Alíquota	Situação Trib.	Valor Serviço	Desc. Incondic.	Valor Dedução	Valor ISS
719	7927	2.4989%	TIRF	4.950,00	0,00	0,00	123,70

Descrição do Serviço:
 NUMERO DO CONTRATO: 053/2024. NF REFERENTE A MANUTENÇÃO PREVENTIVA DOS GRUPOS GERADORES DE ENERGIA. PERIODO DE PRESTAÇÃO DE SERVIÇOS 01/03/2025 a 31/03/2025.

Valor Total 4.950,00	Desc. Incondicional 0,00	Dedução 0,00	Base de Cálculo 4.950,00	ISSQN SIMPLES NACIONAL
ISSRF 123,70	IR 0,00	INSS 0,00	CSLL 0,00	COFINS 0,00
PIS 0,00	Outras Retenções 0,00	Total Trib. Federais 0,00	Desc. Condicional 0,00	Valor Líquido 4.826,30

Condição de Pagamento: À Vista

Descrição dos subitens da Lista de Serviço em acordo com a Lei Complementar 116/03
 719 Acompanhamento e fiscalização da execução de obras de engenharia, arquitetura e urbanismo

Legenda do Local de Prestação do Serviço

7927 Toledo

Outras Informações

TIRF - Tributada Integralmente com Retenção na Fonte

(719) Serviço não tributável no município do prestador. O ISSQN é devido no município onde o serviço foi prestado.

Contribuinte enquadrado como Simples - Homologado de ISS ou ISS em regime estimado/fixo

Autorização para emissão de Nota Fiscal de Serviço Eletrônica: 1291/2022 de 21/03/2022 09:29:57

A veracidade das informações declaradas na NFS-e podem ser consultadas no site:
<https://cascavel.atende.net/autoatendimento/servicos/consulta-de-autenticidade-de-nota-fiscal-eletronica-nfs-e>

A data de vencimento do ISS quando o mesmo for devido no município do Prestador: 15/04/2025

Valor aproximado dos tributos: Federais R\$665,77 (13,45%), Estaduais R\$0,00 (0,00%), Municipais R\$229,19 (4,63%), com base na Lei 12.741/2012 e no Decreto 8.264/2014 - FONTE IBPT

Observações: ENG GERADORES. CONTA CORRENTE. CNPJ 45.537.787/0001-63. CC 32496 - 6. AG 0710. BANCO SICREDI. PIX: 45537787000163.

Modelo aprovado pelo DECRETO Nº 9.604, DE 09 DE NOVEMBRO DE 2010.

ATESTO QUE OS SERVIÇOS FORAM PRESTADOS

DATA: 01/04/25

Sirlene Dias Coelho
 Diretora Geral
 IDEAS - Instituto de Desenvolvimento,
 Ensino e Assistência e Saúde



ENG GERADORES
CNPJ: 45.537.787/0001-63
Av. Marginal Perci de Oliveira Júnior, 2960 - Cascavel/PR
Tel: (45) 99812 7466 / (45) 2221 0131
Email: comercial@enggeradores.com.br

Apresentamos o relatório de atividades de Serviços de Manutenção para os Equipamentos Geradores de Energia Auxiliar, realizados para o **HRT - Hospital Regional de Toledo - PR.**

DADOS DO PRESTADOR DE SERVIÇOS	
Empresa Contratada:	ENG GERADORES LTDA
Nome fantasia:	ENG GERADORES LTDA
CNPJ:	45.537.787/0001-63
Contrato número:	053/2024
Objeto Contratado:	Prestação de Serviços de Manutenção para os Equipamentos Geradores de Energia Auxiliar, Grupo Motor Gerador (GMG) e para a Subestação Principal, Cabine de Entrada de Energia, Subestação Blindada, Subestação 220v e Subestação 380v;
Nota Fiscal	✓ NFS-e 1156
Profissionais envolvidos:	✓ THAGO MARQUES MELO. ✓ REINALDO DOMINGUES DE OLIVEIRA JUNIOR
Período de execução da atividade relatada:	01 de Março de 2025 a 31 de Março de 2025.

I – Das atividades desenvolvidas

Considerando a demanda apresentada no mês de Março/2025 a empresa contratada ENG GERADORES LTDA, promoveu junto ao HRT unidade gerida pelo Ideas as seguintes atividades GMG 01:

Instrução:

Manutenção preventiva GMG 01.

Comentários:

Realizado manutenção preventiva conforme procedimentos no grupo gerador de energia número 01, realizado testes a vazio onde o gerador operou normalmente. Necessário instalação da lona entre o radiador e o atenuador de

ENG GERADORES LTDA
(45) 99847 – 3054
AV MARGINAL PERCY DE OLIVEIRA JUNIOR 2960 – CEP 85.815-003 –
CASCAVEL PR



ENG GERADORES
CNPJ: 45.537.787/0001-63
Av. Marginal Perci de Oliveira Júnior, 2960 - Cascavel/PR
Tel: (45) 99812 7466 / (45) 2221 0131
Email: comercial@enggeradores.com.br

saída do ar quente, para não ter retorno de ar quente para dentro da sala,
Gerador operante.

Cascavel - PR, 31 de Março de 2025.

ENG GERADORES
LTDA:455377870001

Assinado de forma digital por ENG
GERADORES
LTDA:45537787000163
Dados: 2025.03.31 16:25:45 -03'00'

63

ENG GERADORES LTDA.

HRT-IDEAS

Sirlene Dias Coelho
Sirlene Dias Coelho
Diretora Geral
IDEAS - Instituto de Desenvolvimento,
Ensino e Assistência e Saúde



ENG GERADORES
CNPJ: 45.537.787/0001-63
Av. Marginal Perci de Oliveira Júnior, 2960 - Cascavel/PR
Tel: (45) 99812 7466 / (45) 2221 0131
Email: comercial@enggeradores.com.br

Apresentamos o relatório de atividades de Serviços de Manutenção para os Equipamentos Geradores de Energia Auxiliar, realizados para o **HRT - Hospital Regional de Toledo - PR.**

DADOS DO PRESTADOR DE SERVIÇOS	
Empresa Contratada:	ENG GERADORES LTDA
Nome fantasia:	ENG GERADORES LTDA
CNPJ:	45.537.787/0001-63
Contrato número:	053/2024
Objeto Contratado:	Prestação de Serviços de Manutenção para os Equipamentos Geradores de Energia Auxiliar, Grupo Motor Gerador (GMG) e para a Subestação Principal, Cabine de Entrada de Energia, Subestação Blindada, Subestação 220v e Subestação 380v;
Nota Fiscal	✓ NFS-e 1156
Profissionais envolvidos:	✓ THAGO MARQUES MELO. ✓ REINALDO DOMINGUES DE OLIVEIRA JUNIOR
Período de execução da atividade relatada:	01 de Março de 2025 a 31 de Março de 2025.

I – Das atividades desenvolvidas

Considerando a demanda apresentada no mês de Março/2025 a empresa contratada ENG GERADORES LTDA, promoveu junto ao HRT unidade gerida pelo Ideas as seguintes atividades GMG 02:

Instrução:

Manutenção preventiva GMG 02.

Comentários:

Realizado manutenção preventiva conforme procedimentos no grupo gerador de energia número 02, realizado testes a vazio onde o gerador operou normalmente. **Necessário instalação da lona entre o radiador e o atenuador de saída do ar quente para não ficar retornando para dentro da sala o ar quente.** Gerador operante.

ENG GERADORES LTDA
(45) 99847 – 3054
AV MARGINAL PERCY DE OLIVEIRA JUNIOR 2960 – CEP 85.815-003 –
CASCAVEL PR



ENG GERADORES
CNPJ: 45.537.787/0001-63
Av. Marginal Perci de Oliveira Júnior, 2960 - Cascavel/PR
Tel: (45) 99812 7466 / (45) 2221 0131
Email: comercial@enggeradores.com.br

ENG GERADORES
LTDA:4553778700
0163

Assinado de forma digital por
ENG GERADORES
LTDA:45537787000163
Dados: 2025.03.31 16:25:18
-03'00'

Cascavel - PR, 31 de Março de 2025.

ENG GERADORES LTDA.

HRT- IDEAS

Sirlene Dias Coelho
Sirlene Dias Coelho
Diretora Geral
IDEAS - Instituto de Desenvolvimento,
Educação e Assistência e Saúde

ENG GERADORES LTDA
(45) 99847 - 3054
AV MARGINAL PERCY DE OLIVEIRA JUNIOR 2960 - CEP 85.815-003 -
CASCVEL PR

Relatório de tarefas

Eng Geradores

Telefone: (45) 9982-90259

CNPJ: 45.537.787/0001-63

Email: adm@enggeradores.com.br

Endereço: AV MARGINAL PERCY DE OLIVEIRA JÚNIOR, 2960, BRASÍLIA,
CASCAVEL – PR



Informações do cliente	
Nome do cliente Hospital Regional de Toledo	CPF/CNPJ -
E-mail -	
Endereço Avenida União,0751,Jardim Coopagro,Toledo-Paraná	
Telefone -	
Tarefa #55958956	
Quem executou Reinaldo Domingues de Oliveira Junior	Data/Hora 21/03/2025 às 13:35
Tipo de tarefa Manutenção Preventiva Mensal	
Orientação Preventiva contratual	
Check-in 21/03/2025 às 13:36:09	Checkout 21/03/2025 às 15:00
Duração 01:24:29	
Relato de execução Manutenção preventiva realizada, usina operante!	
Equipamento: Perkins 2800 - hospital regional de toledo	Identificador -
RELATÓRIO DE MANUTENÇÃO MENSAL	
Objetivo do Relatório Documentar atividades de manutenção, identificar problemas e garantir a conformidade com normas. Informações cruciais para o monitoramento do equipamento. Em caso de dúvidas, entre em contato conosco.	
1) INFORMAÇÕES DO EQUIPAMENTO Descreva informações importantes do equipamento, como fabricante, motor, alternador, e etc. Motor Perkins e alternador Weg	2) QUAL O TIPO DE OPERAÇÃO EMERGÊNCIA -
3) FOTOS DO GERADOR Por favor, anexar fotos do Grupo Gerador que mostrem de forma completa tanto a parte da frente quanto a parte de trás.	

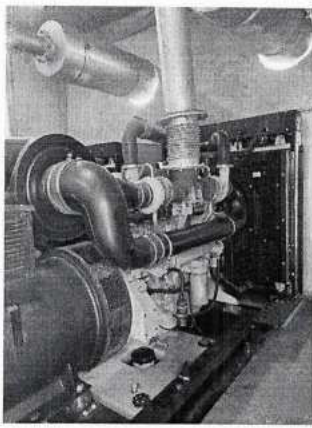

4) QUAL O ESTADO DA CORREIA?
OK

5) QUAL O ESTADO DA BOMBA INJETORA?
OK

6) QUAL O ESTADO DA TURBINA?
OK

7) QUAL O ESTADO DA TERMOSTATO?
OK

8) FUNCIONAMENTO DA BOMBA D'AGUA:
OK

9) FUNCIONAMENTO DO MOTOR DE PARTIDA:
OK

10) FUNCIONAMENTO DA SOLENOIDE:
OK

11) FUNCIONAMENTO DO PRESSOSTATO:
OK

12) REGULADOR DE TENSÃO
OK

13) FILTRO DE AR PRIMÁRIO
OK

14) FILTRO DE AR SECUNDÁRIO
NÃO APLICADO

15) FILTRO DE COMBUSTÍVEL
OK

16) FILTRO DE ÓLEO LUBRIFICANTE
OK

17) FILTRO DE ÁGUA
NÃO APLICADO

18) FILTRO RACOR
NÃO APLICADO

19) REAPERTO - ABRAÇADEIRA DAS MANGUEIRAS
OK

20) REAPERTO - BORNES DO PAINEL GMG
OK

21) REAPERTO - BASE DO MOTOR
OK

22) REAPERTO - BASE DO ALTERNADOR
OK

23) REAPERTO - RADIADOR
OK

24) REAPERTO - BASE DO GERADOR

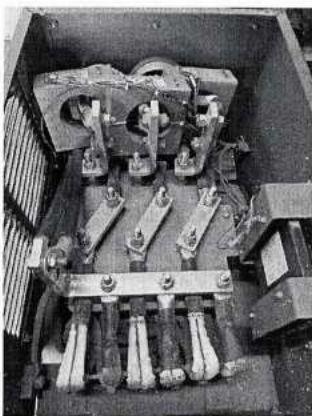

25) SOBRE O ESCAPAMENTO, FLEXIVEL:
OK

26) SOBRE O ESCAPAMENTO, SILENCIOSO:
OK

27) SOBRE O ESCAPAMENTO, TUBULAÇÃO:
OK

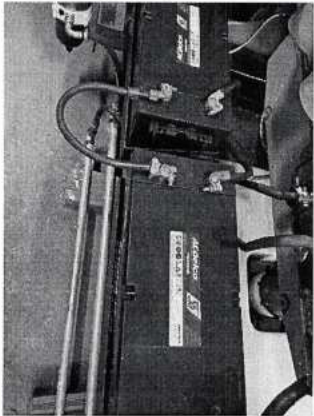
<p>28) ESTADO DOS CHICOTES OK</p>	<p>29) ESTADO DOS BORNES OK</p>	<p>30) ESTADO CHAVEAMENTO GMG/RD OK</p>
<p>31) CONTROLADOR OK</p>	<p>32) BATERIAS 01/07/2024</p>	<p>-</p>
<p>33) IMAGEM DA BATERIA</p>		
		
<p>34) NÍVEL DE SOLUÇÃO DA BATERIA OK</p>	<p>35) ESTADO DOS CABOS DA BATERIA: OK</p>	<p>36) ESTADO DOS TERMINAIS DA BATERIA: OK</p>
<p>37) NÍVEL DE ÁGUA DO RADIADOR: OK</p>	<p>38) SISTEMA DE PRÉ-AQUECIMENTO: OK</p>	<p>39) ESTADO DAS MANGUEIRAS OK</p>
<p>40) ESTADO DO RADIADOR OK</p>	<p>41) NÍVEL DE ÓLEO LUBRICANTE OK</p>	<p>-</p>
<p>42) TANQUE DE COMBUSTÍVEL Imagem do estado geral do tanque, caso haja algum comentário estará descrito abaixo.</p>		
		
<p>43) NÍVEL DE COMBUSTIVEL DO TANQUE: 3/4</p>	<p>-</p>	
<p>44) LIMPEZA DA SALA DO GERADOR:</p>		

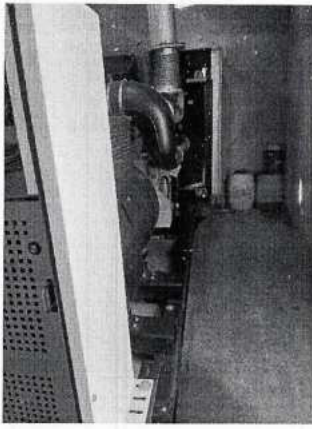

45) LIMPEZA DO PAINEL DE CONTROLE

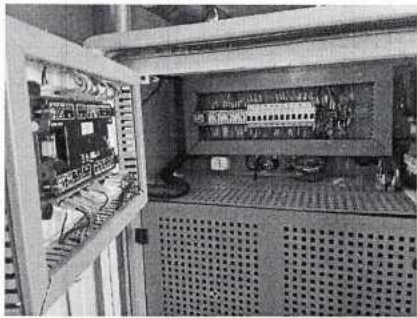

46) TENSÃO GMG - RS:
220,380

47) TENSÃO GMG - ST:
220,380

48) TENSÃO GMG - TR:
220,380

49) TENSÃO REDE - RS
220,380

50) TENSÃO REDE - ST:
220,300

51) TENSÃO REDE - TR:
220,380

52) CORRENTE GMG - R:
0

53) CORRENTE GMG - S:
0

54) CORRENTE GMG - T:
0

55) CORRENTE REDE - R:
0

56) CORRENTE REDE - S:
0

57) CORRENTE REDE - T:
0

58) FOTOS QUE DEMONSTRAM AS MEDIÇÕES:

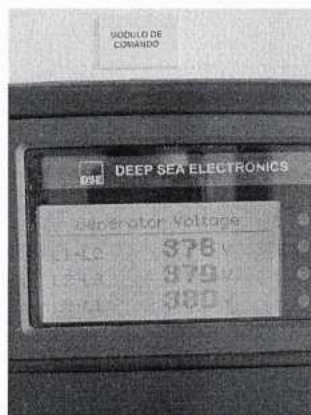

**59) CARREGADOR DE BATERIA(S)
EM FLUTUAÇÃO - VCC**
27,9

**60) ALTERNADOR CARREGADOR
DE BATERIA(S) - VCC**
27

61) PRESSÃO DO ÓLEO:
5.12

62) O TESTE COM CARGA NÃO FOI EFETUADO POR QUE:

Não autorizado

63) FREQUÊNCIA - SEM CARGA:

60

64) TEMPERATURA - SEM CARGA:

65

Este relatório contém informações cruciais sobre a manutenção realizada no grupo gerador. Através deste documento, apresentamos detalhadamente as verificações realizadas e quaisquer problemas identificados durante o processo. É essencial que todas as informações, assim como as observações técnicas, sejam levadas em consideração para garantir o perfeito funcionamento e a longevidade do equipamento.

Equipamento: Perkins 2800 - hospital regional de toledo 2

Identificador -

RELATÓRIO DE MANUTENÇÃO MENSAL

Objetivo do Relatório

Documentar atividades de manutenção, identificar problemas e garantir a conformidade com normas. Informações cruciais para o monitoramento do equipamento. Em caso de dúvidas, entre em contato conosco.

1) INFORMAÇÕES DO EQUIPAMENTO

Descreva informações importantes do equipamento, como fabricante, motor, alternador, e etc.

Motor Perkins e alternador Weg

2) QUAL O TIPO DE OPERAÇÃO EMERGÊNCIA

3) FOTOS DO GERADOR

Por favor, anexar fotos do Grupo Gerador que mostrem de forma completa tanto a parte da frente quanto a parte de trás.

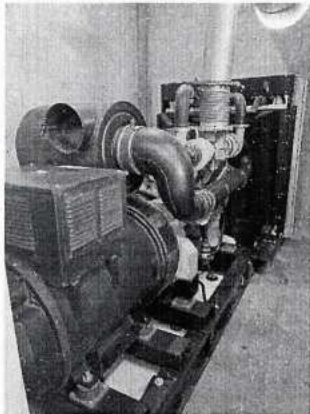

4) QUAL O ESTADO DA CORREIA?
OK

5) QUAL O ESTADO DA BOMBA INJETORA?
OK

6) QUAL O ESTADO DA TURBINA?
OK

7) QUAL O ESTADO DA TERMOSTATO?
OK

8) FUNCIONAMENTO DA BOMBA D'ÁGUA:
OK

9) FUNCIONAMENTO DO MOTOR DE PARTIDA:
OK

10) FUNCIONAMENTO DA SOLENOIDE:
OK

11) FUNCIONAMENTO DO PRESSOSTATO:
OK

12) REGULADOR DE TENSÃO
OK

13) FILTRO DE AR PRIMÁRIO
OK

14) FILTRO DE AR SECUNDÁRIO
NÃO APLICADO

15) FILTRO DE COMBUSTÍVEL
OK

16) FILTRO DE ÓLEO LUBRIFICANTE
OK

17) FILTRO DE ÁGUA
NÃO APLICADO

18) FILTRO RACOR
NÃO APLICADO

<p>19) REAPERTO - ABRAÇADEIRA DAS MANGUEIRAS OK</p>	<p>20) REAPERTO - BORNES DO PAINEL GMG OK</p>	<p>21) REAPERTO - BASE DO MOTOR OK</p>
<p>22) REAPERTO - BASE DO ALTERNADOR OK</p>	<p>23) REAPERTO - RADIADOR OK</p>	
<p>24) REAPERTO - BASE DO GERADOR</p>		
		
<p>25) SOBRE O ESCAPAMENTO, FLEXIVEL: OK</p>	<p>26) SOBRE O ESCAPAMENTO, SILENCIOSO: OK</p>	<p>27) SOBRE O ESCAPAMENTO, TUBULAÇÃO: OK</p>
<p>28) ESTADO DOS CHICOTES OK</p>	<p>29) ESTADO DOS BORNES OK</p>	<p>30) ESTADO CHAVEAMENTO GMG/RD OK</p>
<p>31) CONTROLADOR OK</p>	<p>32) BATERIAS 09/03/2023</p>	
<p>33) IMAGEM DA BATERIA</p>		
		
<p>34) NÍVEL DE SOLUÇÃO DA BATERIA OK</p>	<p>35) ESTADO DOS CABOS DA BATERIA: OK</p>	<p>36) ESTADO DOS TERMINAIS DA BATERIA: OK</p>
<p>37) NIVEL DE ÁGUA DO RADIADOR: OK</p>	<p>38) SISTEMA DE PRÉ-AQUECIMENTO: OK</p>	<p>39) ESTADO DAS MANGUEIRAS OK</p>

40) ESTADO DO RADIADOR
OK

41) NÍVEL DE ÓLEO LUBRICANTE
OK

42) TANQUE DE COMBUSTÍVEL

Imagem do estado geral do tanque, caso haja algum comentário estará descrito abaixo.

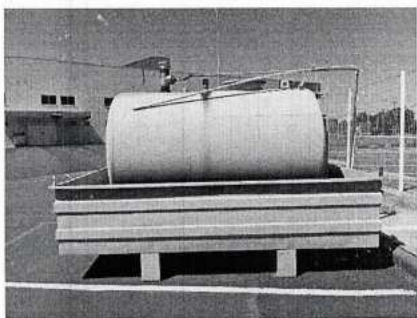

43) NÍVEL DE COMBUSTÍVEL DO
TANQUE:
3/4

44) LIMPEZA DA SALA DO GERADOR:



45) LIMPEZA DO PAINEL DE CONTROLE

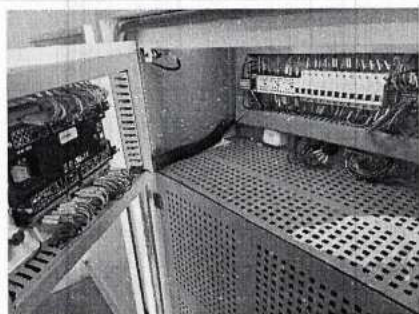

46) TENSÃO GMG - RS:
220,380

47) TENSÃO GMG - ST:
220,380

48) TENSÃO GMG - TR:
220,380

49) TENSÃO REDE - RS
220,380

50) TENSÃO REDE - ST:
220,380

51) TENSÃO REDE - TR:
220,380

52) CORRENTE GMG - R:
71

53) CORRENTE GMG - S:
71

54) CORRENTE GMG - T:
72

55) CORRENTE REDE - R:

0

56) CORRENTE REDE - S:

0

57) CORRENTE REDE - T:

0

58) FOTOS QUE DEMONSTRAM AS MEDIÇÕES:

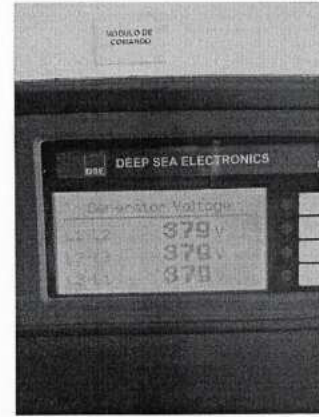
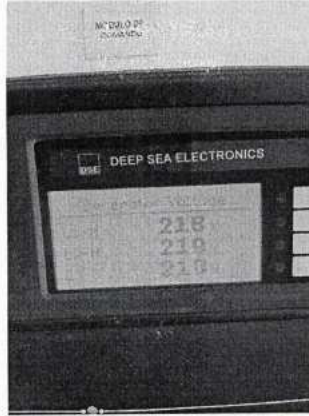
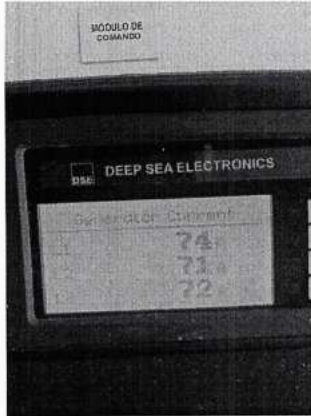

59) CARREGADOR DE BATERIA(S)
EM FLUTUAÇÃO - VCC

28

60) ALTERNADOR CARREGADOR
DE BATERIA(S) - VCC

27

61) PRESSÃO DO ÓLEO:

4.8

62) O TESTE COM CARGA NÃO FOI
EFETUADO POR QUE:

Não autorizado

63) FREQUÊNCIA - SEM CARGA:

60

64) TEMPERATURA - SEM CARGA:

71

Este relatório contém informações cruciais sobre a manutenção realizada no grupo gerador. Através deste documento, apresentamos detalhadamente as verificações realizadas e quaisquer problemas identificados durante o processo. É essencial que todas as informações, assim como as observações técnicas, sejam levadas em consideração para garantir o perfeito funcionamento e a longevidade do equipamento.

Fotos

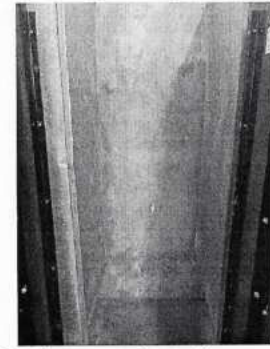
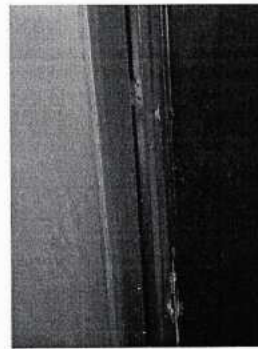
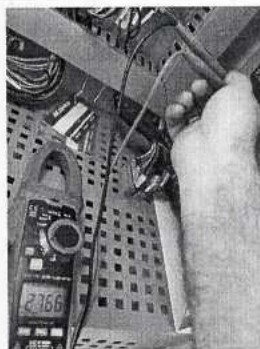
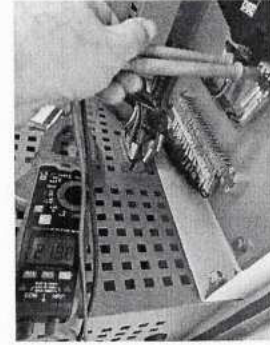
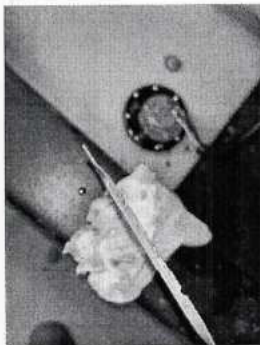

Sem lona para impedir que o ar quente retorne



GMG 02

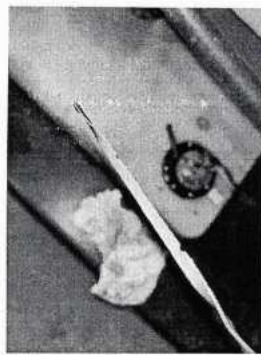

GMG 02



GMG 01



GMG 01



GMG 01



GMG 01



GMG 02

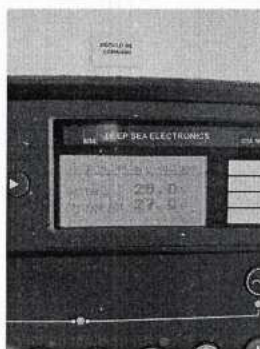

GMG 02



GMG 02



GMG 02

Lucas Henrique Souza

Assinado por: Lucas Henrique Souza

Recebemos os serviços constantes na NFS-e de número 217, emitida por INTERNEW LTDA - CPF/CNPJ 95.877.304/0001-48	
Data	Identificação e assinatura (eletrônica ou física) do receptor:

 PREFEITURA MUNICIPAL DE SÃO JOSÉ SECRETARIA MUNICIPAL DA RECEITA Nota Fiscal Eletrônica de Prestação de Serviços - NFS-e Identificador 8327 1704 2508 2348 1509 5877 3042 0250 4739 3789 	Número do RPS	Número da Nota 217
	Data da Emissão da Nota 17/04/2025 08:23	
	Data do Fato Gerador 17/04/2025	
	Código de Verificação 8327170425082348150958773042025047393789	

PRESTADOR DE SERVIÇOS

Nome Fantasia: INTERNEW
 Nome/Razão Social: INTERNEW LTDA
 CPF/CNPJ: 95.877.304/0001-48 Inscrição Municipal: 297674
 Endereço: ROMANOS GOEDERT Número: 25 Bairro: FAZENDA SANTO ANTONIO CEP: 88.104-005
 Complemento: SALA 02 E 03
 Município: São José UF: Santa Catarina
 E-mail: alexandre_ped@hotmail.com Site:

Inscrição Estadual:
 Telefone: (48) 3257-2228
 Celular: (48) 99981-3892

TOMADOR DE SERVIÇOS

Nome Fantasia: IDEAS
 Nome/Razão Social: INSTITUTO DESENVOLVIMENTO ENSINO E ASSISTENCIA A SAUDE - IDEAS
 CPF/CNPJ: 24.006.302/0026-93 Inscrição Municipal:
 Endereço: AV UNIÃO Número: 751 Bairro: JARDIM COOPAGRO CEP: 85902532
 Complemento:
 Município: Toledo UF: PR País: Brasil
 E-mail: Telefone: Celular:

DISCRIMINAÇÃO DOS SERVIÇOS

	Quantidade	Valor Unitário	Valor do Serviço	Base de Cálculo	(%)	ISS
Prestação de serviços de manutenção predial, realizados para o HRT - Hospital Regional de Toledo - PR. Conforme contrato 855/2023 - Referente ao período do MÊS de abril/2025. DADOS BANCARIOS: BANCO DO BRASIL; AG: 1386-2 - C/C: 14771-0	1,00	45.000,00	45.000,00	45.000,00	2,0000%	900,00

RETENÇÕES FEDERAIS

PIS/PASEP	COFINS	INSS	IR	CSLL	Outras Retenções
R\$ 292,50	R\$ 1.350,00	R\$ 0,00	R\$ 0,00	R\$ 450,00	R\$ 0,00
Valor bruto = R\$ 45.000,00			Valor líquido = R\$ 42.907,50		

Códigos dos serviços:
 1401 - Lubrificação, limpeza, lustração, revisão, carga e recarga, conserto, restauração, blindagem, manutenção e conservação de máquinas, veículos, aparelhos, equipamentos, motores, elevadores ou de qualquer objeto (exceto peças e partes empregadas, que ficam sujeitas ao ICMS).

Desc. Condicionado(R\$)	Desc. Incondicional(R\$)	Deduções(R\$)	Base de Cálculo	Valor ISS(R\$)
0,00	0,00	0,00	45.000,00	900,00

OUTRAS INFORMAÇÕES

Natureza da Operação: Tributada Integralmente
 Situação Tributária do ISSQN: Normal
 Local de Incidência ISS: São José - SC
 Esta NFS-e foi emitida de acordo com a Lei Nº 49/2011 e Decreto Nº 3482/2014.
 O ISS desta NFS-e é devido neste município.
Data de vencimento do ISSQN, conforme LC 21/2005 e Decreto 13.215/2020:
Serviços prestados: até o último dia do mês seguinte ao de referência.
Serviços tomados: até o dia 10 do mês seguinte ao de retenção/substituição.
 Contribuinte enquadrado como Homologado
 Valor aproximado dos tributos: Federal R\$6.052,50 (13,45%), Estadual R\$0,00 (0,00%), Municipal R\$2.110,50 (4,69%), com base na Lei 12.741/2012 e no Decreto 8.264/2014 - FONTE IBPT
 Observações: vencimento até dia 05/05/2025

 Autenticidade

ATESTO QUE OS SERVIÇOS FORAM PRESTADOS
 DATA: 29 / 04 / 25

Sirlene Dias Coelho
 Diretora Geral
 IDEAS - Instituto de Desenvolvimento,
 Ensino e Assistência à Saúde



Rua Romanos Goedert, nº25, sala 02 e 03
Fazenda Santo Antonio – CEP: 88.104-0015
São José/SC

Apresentamos o relatório de atividades de serviços de manutenção predial e elétrica realizados para o **HRT - Hospital Regional de Toledo - PR**.

DADOS DO PRESTADOR DE SERVIÇOS	
Empresa Contratada:	INTERNEW LTDA
Nome fantasia:	INTERNEW
CNPJ:	95.877.304/0001-48
Contrato número:	855/2023
Objeto Contratado:	PRESTAÇÃO DE SERVIÇO DA MANUTENÇÃO PREDIAL
Profissionais envolvidos:	ADAILTON DE LARA
Período de execução da atividade relatada:	1 de abril de 2025 a 30 de abril de 2025.

I – Das atividades desenvolvidas

Considerando a demanda apresentada no mês de abril/2025 a empresa contratada **INTERNEW** por intermédio de seu consultor promoveu junto às unidades geridas pelo Ideas as seguintes atividades:

- ✓ PRESTAÇÃO DE SERVIÇO DA MANUTENÇÃO PREDIAL
- ✓ PRESTAÇÃO DE SERVIÇO DA MANUTENÇÃO ELÉTRICA
- ✓ SENDO NO TOTAL 366 (TREZENTOS E SESENTA E SEIS) SERVIÇOS REALIZADOS
- ✓ ORDENS DE SERVIÇO ENVIADAS POR E-MAIL
R\$45.000,00

Toledo - PR, 28 de abril de 2025.

Sirlene Dias Coelho

Diretora Geral

IDEAS - Instituto de Desenvolvimento,
Ensino e Assistência e Saúde

NOME PRESTADOR SERVIÇOS

ADAILTON DE LARA

Técnico em Edificações

Técnico em Eletrotécnica

CRT 04ª Região SC/PR: 35142731115

Rua Romanos Goedert, (São José/SC, 88104-005, sala 02 e 03, Fazenda Santo Antonio), 95.877.304/0001-48

HRT- IDEAS

INTERNEW

(48) 9981-3892

Rua Romanos Goedert, (São José/SC, 88104-005, sala 02 e 03, Fazenda Santo Antonio), 95.877.304/0001-48

29/03/2025	Manutenção predial	Paulo/Adalton/Vagner/Lucas	Área externa	Urgente	Preventiva	Verificação diária dos níveis das caixas de água inferior e superior.	
29/03/2025	Manutenção predial	Paulo/Adalton/Vagner/Lucas	Área externa	Urgente	Preventiva	Verificação diária das instalações das redes de gases medicinais (Oxigênio, Ar Comprimido, Vácuo e Óxido Nítrico)	
29/03/2025	Manutenção predial	Paulo/Adalton/Vagner/Lucas	Pavimento técnico	Urgente	Preventiva	Verificação diária das instalações na área técnica (Elevador, Quadros Elétricos CC, Bombas de Incêndio).	
29/03/2025	Manutenção predial	Paulo/Adalton/Vagner/Lucas	Área externa	Urgente	Preventiva	Verificação diária do sistema de aquecimento de água: Bombas, boilers, quadro elétrico.	
29/03/2025	Manutenção predial	Paulo/Adalton/Vagner/Lucas	Área externa	Urgente	Preventiva	Verificação diária do nível do óleo diesel do tanque localizado na área externa do hospital	
29/03/2025	Manutenção predial	Paulo/Adalton/Vagner/Lucas	UTI	Urgente	Jhenry	Troca da campainha do Leito 09	
29/03/2025	Manutenção predial	Paulo/Adalton/Vagner/Lucas	UTI	Urgente	Jhenry	Instalação de rodapé embaixo da pia da hemodiálise.	
29/03/2025	Manutenção predial	Paulo/Adalton/Vagner/Lucas	UTI	Urgente	Jhenry	Instalação de 03 cantoneiras nas quinas das paredes da UTI	
29/03/2025	Manutenção predial	Paulo/Adalton/Vagner/Lucas	UTI	Urgente	Jhenry	Conserto da tomada do leito 05 da UTI	
29/03/2025	Manutenção predial	Paulo/Adalton/Vagner/Lucas	UTI	Urgente	Jhenry	Correção da parede entre a tomada do leito 03	
29/03/2025	Manutenção predial	Paulo/Adalton/Vagner/Lucas	UTI	Urgente	Jhenry	Pinura de 06 portas de madeira.	
29/03/2025	Manutenção predial	Paulo/Adalton/Vagner/Lucas	UTI	Urgente	Jhenry	Pinura parcial da UTI do leito 01 até 05	
29/03/2025	Manutenção predial	Paulo/Adalton/Vagner/Lucas	UTI	Urgente	Jhenry	Conserto de vazamento da torneira da sala de descongelamento de carne na cozinha	
29/03/2025	Manutenção predial	Paulo/Adalton/Vagner/Lucas	Área externa	Urgente	Preventiva	Instalação de uma régua de energia na mesa da Sábina na sala do CCH	
30/03/2025	Manutenção predial	Paulo/Adalton/Vagner/Lucas	Área externa	Urgente	Preventiva	Monitoramento da Pressão do tanque de oxigênio	
30/03/2025	Manutenção predial	Paulo/Adalton/Vagner/Lucas	Área externa	Urgente	Preventiva	Verificação diária dos níveis das caixas de água inferior e superior.	
30/03/2025	Manutenção predial	Paulo/Adalton/Vagner/Lucas	Pavimento técnico	Urgente	Preventiva	Verificação diária das instalações das redes de gases medicinais (Oxigênio, Ar Comprimido, Vácuo e Óxido Nítrico).	
30/03/2025	Manutenção predial	Paulo/Adalton/Vagner/Lucas	Área externa	Urgente	Preventiva	Verificação diária das instalações na área técnica (Elevador, Quadros Elétricos CC, Bombas de Incêndio).	
30/03/2025	Manutenção predial	Paulo/Adalton/Vagner/Lucas	Área externa	Urgente	Preventiva	Verificação diária do sistema de aquecimento de água: Bombas, boilers, quadro elétrico.	
30/03/2025	Manutenção predial	Paulo/Adalton/Vagner/Lucas	Área externa	Urgente	Preventiva	Verificação diária do nível do óleo diesel do tanque localizado na área externa do hospital	
30/03/2025	Manutenção predial	Paulo/Adalton/Vagner/Lucas	UTI	Urgente	Jhenry	Monitoramento da Pressão do tanque de oxigênio	
30/03/2025	Manutenção predial	Paulo/Adalton/Vagner/Lucas	UTI	Urgente	Jhenry	Conserto da tomada do leito 06 da UTI	
30/03/2025	Manutenção predial	Paulo/Adalton/Vagner/Lucas	UTI	Urgente	Jhenry	Conserto da tomada do leito 10 da UTI	
30/03/2025	Manutenção predial	Paulo/Adalton/Vagner/Lucas	UTI	Urgente	Jhenry	Conserto da tomada do leito 08 da UTI	
30/03/2025	Manutenção predial	Paulo/Adalton/Vagner/Lucas	UTI	Urgente	Jhenry	Conserto da tomada do leito 07 da UTI	
30/03/2025	Manutenção predial	Paulo/Adalton/Vagner/Lucas	UTI	Urgente	Jhenry	Substituição da capa do eletroduto de piso das tomadas do posto de Enfermagem	
30/03/2025	Manutenção predial	Paulo/Adalton/Vagner/Lucas	UTI	Urgente	Jhenry	Pinura de 06 portas da UTI	
30/03/2025	Manutenção predial	Paulo/Adalton/Vagner/Lucas	UTI	Urgente	Jhenry	Aplicação de massa corrida nas paredes da UTI	
31/03/2025	Manutenção predial	Paulo	Área externa	Urgente	Preventiva	Verificação diária dos níveis das caixas de água inferior e superior.	
31/03/2025	Manutenção predial	Paulo	Área externa	Urgente	Preventiva	Verificação diária das instalações das redes de gases medicinais (Oxigênio, Ar Comprimido, Vácuo e Óxido Nítrico).	
31/03/2025	Manutenção predial	Paulo	Pavimento técnico	Urgente	Preventiva	Verificação diária das instalações na área técnica (Elevador, Quadros Elétricos CC, Bombas de Incêndio).	
31/03/2025	Manutenção predial	Paulo	Área externa	Urgente	Preventiva	Verificação diária do sistema de aquecimento de água: Bombas, boilers, quadro elétrico.	
31/03/2025	Manutenção predial	Paulo	Área externa	Urgente	Preventiva	Verificação diária do nível do óleo diesel do tanque localizado na área externa do hospital	
31/03/2025	Manutenção predial		UTI	Urgente	Jhenry	Monitoramento da Pressão do tanque de oxigênio	
31/03/2025	Manutenção predial		Centro cirúrgico	Urgente	Jhenry	Retirada de uma cadeira quebrada no posto de enfermagem da UTI	
31/03/2025	Manutenção predial		Enfermaria	Urgente	Gabrielly	Substituição de um sofá com vazamento no Centro Cirúrgico	
31/03/2025	Manutenção predial		Enfermaria	Urgente	Gabrielly	Conserto da maçaneta da porta do quarto 08 da Enfermaria	
31/03/2025	Manutenção predial		Áreas de apoio	Urgente	Gabrielly	Conserto do chuveiro do quarto 19 da Enfermaria	
31/03/2025	Manutenção predial		Áreas de apoio	Urgente	Kevin	Foi desentupido um vaso no vestiário feminino	
31/03/2025	Manutenção predial		Rua x	Urgente	Juliana	Foi desentupido uma pia na sala da tomografia	
31/03/2025	Manutenção predial		Enfermaria	Urgente	Gabrielly	Conserto de uma cadeira da sala de prescrição na Enfermaria	
31/03/2025	Manutenção predial		UTI	Urgente	Jhenry	Conserto da porta de entrada da UTI	
31/03/2025	Manutenção predial		UTI	Urgente	Jhenry	Troca de um suporte de caixa de pérfuro na UTI	
31/03/2025	Manutenção predial		UTI	Urgente	Jhenry	Conserto com massa de madeira a porta de entrada da UTI	
31/03/2025	Manutenção predial		UTI	Urgente	Adalton	Substituição de um torpedor de oxigênio na Clínica Médica	
31/03/2025	Manutenção predial		UTI	Urgente	Silene	Foi passado uma segunda demão de tinta nas portas da UTI	
31/03/2025	Manutenção predial		UTI	Urgente	Jonathan	Foi repassado massa corrida nas paredes da UTI	
01/04/2025	Manutenção predial	Vagner	Área externa	Urgente	Preventiva	Verificação diária dos níveis das caixas de água inferior e superior.	
01/04/2025	Manutenção predial	Vagner	Área externa	Urgente	Preventiva	Verificação diária das instalações das redes de gases medicinais (Oxigênio, Ar Comprimido, Vácuo e Óxido Nítrico).	
01/04/2025	Manutenção predial	Vagner	Pavimento técnico	Urgente	Preventiva	Verificação diária das instalações na área técnica (Elevador, Quadros Elétricos CC, Bombas de Incêndio).	
01/04/2025	Manutenção predial	Vagner	Área externa	Urgente	Preventiva	Verificação diária do sistema de aquecimento de água: Bombas, boilers, quadro elétrico.	
01/04/2025	Manutenção predial	Vagner	Área externa	Urgente	Preventiva	Verificação diária do nível do óleo diesel do tanque localizado na área externa do hospital	
01/04/2025	Manutenção predial	Adalton/Vagner	UTI	Urgente	Jhenry	Monitoramento da Pressão do tanque de oxigênio	
01/04/2025	Manutenção predial	Adalton/Vagner	UTI	Urgente	Jhenry	Transportes de 02 camas elétricas para UTI	
01/04/2025	Manutenção predial	Vagner	UTI	Urgente	Jhenry	Transportes de 06 cadeiras de paciente para UTI	
01/04/2025	Manutenção predial	Vagner	UTI	Urgente	Jhenry	Reparos nas paredes do leito 05 do 06 e posto de enfermagem	
01/04/2025	Manutenção predial	Vagner	UTI	Urgente	Adriana	Realizado verificação da pia que estava sem água e realizado ligamento do registro	
01/04/2025	Manutenção elétrica	Vagner	UTI	Urgente	Jhenry	Parafusar monitor do leito 06 da UTI	
01/04/2025	Manutenção elétrica	Vagner	UTI	Urgente	Jhenry	Instalar proteção do chuveiro no banheiro do isolamento da UTI	
01/04/2025	Manutenção predial	Vagner	UTI	Urgente	Jhenry	Instalado uma capa de proteção no chuveiro do banheiro do leito 05 da UTI	
01/04/2025	Manutenção predial	Vagner	Pronto socorro	Urgente	Adriana	Reparo no piso da sala de diluição da UTI	
01/04/2025	Manutenção predial	Vagner	Pronto socorro	Urgente	Adriana	Conserto da cama do leito 04 do Pronto Socorro	
01/04/2025	Manutenção predial	Vagner/Adalton/Fábio	Áreas de apoio	Urgente	Adriana	Conserto da cama do leito 02 do Pronto Socorro	
01/04/2025	Manutenção predial	Adalton	Área externa	Urgente	Anne	Instalação de eletroduto de PVC para passagem de cabo de internet na sala de conferência de higienização	
01/04/2025	Manutenção predial	Vagner	Pronto socorro	Urgente	Adalton	Conferência e pedido de gases medicinais para reposição junto a White Martins	
01/04/2025	Manutenção predial	Vagner	UTI	Urgente	Evis	Instalação de um suporte para caixa de pérfuro no Pronto Atendimento	
01/04/2025	Manutenção predial	Vagner	UTI	Urgente	Jhenry	Remanejamento de suporte de caixa de pérfuro	
01/04/2025	Manutenção predial	Vagner	Cozinha/Refeitório	Urgente	Thayná	Instalação de acrílico no Centro Cirúrgico	
02/04/2025	Manutenção predial	Vagner	Cozinha/Refeitório	Urgente	Deise	Conserto da cabine da cozinha	
02/04/2025	Manutenção predial	Adalton	Área externa	Urgente	Preventiva	Verificação diária dos níveis das caixas de água inferior e superior.	
02/04/2025	Manutenção predial	Adalton	Área externa	Urgente	Preventiva	Verificação diária das instalações das redes de gases medicinais (Oxigênio, Ar Comprimido, Vácuo e Óxido Nítrico).	
02/04/2025	Manutenção predial	Adalton	Pavimento técnico	Urgente	Preventiva	Verificação diária das instalações na área técnica (Elevador, Quadros Elétricos CC, Bombas de Incêndio).	
02/04/2025	Manutenção predial	Adalton	Área externa	Urgente	Preventiva	Verificação diária do sistema de aquecimento de água: Bombas, boilers, quadro elétrico.	
02/04/2025	Manutenção predial	Adalton	Área externa	Urgente	Preventiva	Verificação diária do nível do óleo diesel do tanque localizado na área externa do hospital	
02/04/2025	Manutenção predial	Adalton	Área externa	Urgente	Preventiva	Verificação diária do sistema de aquecimento de água: Bombas, boilers, quadro elétrico.	
02/04/2025	Manutenção predial	Adalton	Pronto socorro	Urgente	Silene	Monitoramento da pressão do tanque de oxigênio	
02/04/2025	Manutenção predial	Lucas	Centro cirúrgico	Urgente	Silene	Retirada de um quadro branco da sala do Dr Zancheti e foi levado para sala de treinamento	
02/04/2025	Manutenção predial	Adalton	Enfermaria	Urgente	Jessica	Conserto da maçaneta da porta de entrada do Centro Cirúrgico	
02/04/2025	Manutenção predial	Adalton / Lucas	ADM - COHE.D.N/R	Urgente	Stefanni	Substituição de uma tampa de vaso no banheiro da Clínica Médica da Enfermaria	
02/04/2025	Manutenção predial	Lucas	UTI	Urgente	Erandi	Retirada de um quadro branco na sala da Diretoria Clínica	
02/04/2025	Manutenção predial	Lucas	Áreas de apoio	Urgente	Evis	Instalação de um suporte da caixa de pérfuro no leito 08 da UTI	
02/04/2025	Manutenção predial	Lucas	Áreas de apoio	Urgente	Débora	Foi passado massa contra nas paredes da sala Multi	
02/04/2025	Manutenção predial	Adalton / Lucas	Cozinha/Refeitório	Urgente	Débora	Conserto da descarga do vaso sanitário do banheiro da sala Multi	
02/04/2025	Manutenção predial	Adalton / Lucas	ADM - H	Urgente	Deise	Retirado a trava do portão de acesso ao Releatório	
02/04/2025	Manutenção predial	Adalton	Cozinha/Refeitório	Urgente	Noemira	Feito adequação do relógio de ponto	
02/04/2025	Manutenção elétrica	Adalton	Cozinha/Refeitório	Urgente	Deise	Foi desentupido um vaso sanitário feminino na cozinha	
02/04/2025	Manutenção predial	Adalton	Enfermaria	Urgente	Stefanni	Foi trocado uma lâmpada queimada no expurgo da Enfermaria	
03/04/2025	Manutenção predial	Adalton	Área externa	Urgente	Preventiva	Verificação diária dos níveis das caixas de água inferior e superior.	
03/04/2025	Manutenção predial	Adalton	Área externa	Urgente	Preventiva	Verificação diária das instalações das redes de gases medicinais (Oxigênio, Ar Comprimido, Vácuo e Óxido Nítrico).	
03/04/2025	Manutenção predial	Adalton	Pavimento técnico	Urgente	Preventiva	Verificação diária das instalações na área técnica (Elevador, Quadros Elétricos CC, Bombas de Incêndio).	
03/04/2025	Manutenção predial	Adalton	Área externa	Urgente	Preventiva	Verificação diária do sistema de aquecimento de água: Bombas, boilers, quadro elétrico.	
03/04/2025	Manutenção predial	Adalton/Vagner	Área externa	Urgente	Preventiva	Verificação diária do nível do óleo diesel do tanque localizado na área externa do hospital	
03/04/2025	Manutenção predial	Vagner	Áreas de apoio	Urgente	Preventiva	Monitoramento da pressão do tanque de oxigênio	
03/04/2025	Manutenção predial	Vagner	Enfermaria	Urgente	Débora	Conserto de um vazamento no feixe do vaso no banheiro da sala Multi	
03/04/2025	Manutenção predial	Vagner	Farmácia	Urgente	Thayná	Foi colocado fita dupla face nos acrílicos da Enfermaria	
03/04/2025	Manutenção predial	Adalton	Área externa	Urgente	Cássia	Corte de dois painéis de plástico para o CAF	
03/04/2025	Manutenção predial	Vagner	Centro cirúrgico	Urgente	Silene	Instalação de 01 cascudo na tampa do túnel	
03/04/2025	Manutenção predial	Vagner	UTI	Urgente	Elon	Feito ajustes no suporte que segura as grades da mesa do Centro Cirúrgico	
03/04/2025	Manutenção predial	Vagner	Enfermaria	Urgente	Jhenry	Foi colocado fita dupla face nos acrílicos da UTI	
03/04/2025	Manutenção predial	Vagner	Enfermaria	Urgente	Thayná	Foi comentado tres cadeiras e levadas ao Clínica Cirúrgica da Enfermaria	
04/04/2025	Manutenção predial	Adalton	Área externa	Urgente	Preventiva	Verificação diária dos níveis das caixas de água inferior e superior.	
04/04/2025	Manutenção predial	Adalton	Área externa	Urgente	Preventiva	Verificação diária das instalações das redes de gases medicinais (Oxigênio, Ar Comprimido, Vácuo e Óxido Nítrico).	
04/04/2025	Manutenção predial	Adalton	Pavimento técnico	Urgente	Preventiva	Verificação diária das instalações na área técnica (Elevador, Quadros Elétricos CC, Bombas de Incêndio).	
04/04/2025	Manutenção predial	Adalton	Área externa	Urgente	Preventiva	Verificação diária do sistema de aquecimento de água: Bombas, boilers, quadro elétrico.	
04/04/2025	Manutenção predial	Lucas	Área externa	Urgente	Preventiva	Verificação diária do nível do óleo diesel do tanque localizado na área externa do hospital	
04/04/2025	Manutenção elétrica	Adalton	ADM - COHE.D.N/R	Urgente	Manano	Monitoramento da pressão do tanque de oxigênio	
04/04/2025	Manutenção elétrica	Adalton	ADM - COHE.D.N/R	Urgente	Manano	Conserto de um interruptor de lâmpada no corredor da direção	
04/04/2025	Manutenção elétrica	Adalton	Ambulatório	Urgente	Ennei	Substituição de uma lâmpada no banheiro feminino da Direção	
04/04/2025	Manutenção predial	Lucas	Enfermaria	Urgente	Silene	Instalação de uma placa de identificação na porta do banheiro do Ambulatório	
04/04/2025	Manutenção predial	Lucas	Enfermaria	Urgente	Stefanni	Conserto da maçaneta da porta do quarto 18 da Clínica Cirúrgica da Enfermaria	
04/04/2025	Manutenção predial	Adalton	ADM - COHE.D.N/R	Urgente	Stefanni	Coberto dampacelada da porta do quarto 14 da Clínica Cirúrgica da Enfermaria	
04/04/2025	Manutenção predial	Adalton/Lucas	Enfermaria	Urgente	Henrique	Foi colocado fita dupla face nos acrílicos para sala do CCH	
04/04/2025	Manutenção predial	Vagner	Enfermaria	Urgente	Gabrielly	Foi retirado uma cama quebrada no leito 25 da Clínica Cirúrgica da Enfermaria	
05/04/2025	Manutenção predial	Vagner	Área externa	Urgente	Preventiva	Verificação diária dos níveis das caixas de água inferior e superior.	
05/04/2025	Manutenção predial	Vagner	Área externa	Urgente	Preventiva	Verificação diária das instalações das redes de gases medicinais (Oxigênio, Ar Comprimido, Vácuo e Óxido Nítrico).	
05/04/2025	Manutenção predial	Vagner	Pavimento técnico	Urgente	Preventiva	Verificação diária das instalações na área técnica (Elevador, Quadros Elétricos CC, Bombas de Incêndio).	
05/04/2025	Manutenção predial	Vagner	Área externa	Urgente	Preventiva	Verificação diária do sistema de aquecimento de água: Bombas, boilers, quadro elétrico.	
05/04/2025	Manutenção predial	Vagner	Área externa	Urgente	Preventiva	Verificação diária do nível do óleo diesel do tanque localizado na área externa do hospital	
05/04/2025	Manutenção predial	Vagner	Enfermaria	Urgente	Preventiva	Monitoramento da pressão do tanque de oxigênio	
05/04/2025	Manutenção predial	Vagner	Enfermaria	Urgente	Adriana	Conserto da porta do DML da Clínica Cirúrgica da Enfermaria	

Handwritten signature or mark.

06/04/2025	Manutenção predial	Lucas	Área externa	Urgente	Preventiva	Verificação diária dos níveis das caixas de água inferior e superior.	
06/04/2025	Manutenção predial	Lucas	Área externa	Urgente	Preventiva	Verificação diária das instalações das redes de gases medicinais (Oxigênio, Ar Comprimido, Vácuo e Óxido Nitroso).	Contat.
06/04/2025	Manutenção predial	Lucas	Pavimento técnico	Urgente	Preventiva	Verificação diária das instalações na área técnica (Elevador, Quadros Elétricos CC, Bombas de Incêndio).	Contat.
06/04/2025	Manutenção predial	Lucas	Área externa	Urgente	Preventiva	Verificação diária do sistema de aquecimento de água: Bombas, boilers, quadro elétrico.	Contat.
06/04/2025	Manutenção predial	Lucas	Área externa	Urgente	Preventiva	Verificação diária do nível do óleo diesel do tanque localizado na área externa do hospital.	Contat.
06/04/2025	Manutenção predial	Lucas	Área externa	Urgente	Preventiva	Monitoramento da pressão do tanque de oxigênio.	Contat.
07/04/2025	Manutenção predial	Paulo	Área externa	Urgente	Preventiva	Verificação diária dos níveis das caixas de água inferior e superior.	Contat.
07/04/2025	Manutenção predial	Paulo	Área externa	Urgente	Preventiva	Verificação diária das instalações das redes de gases medicinais (Oxigênio, Ar Comprimido, Vácuo e Óxido Nitroso).	Contat.
07/04/2025	Manutenção predial	Paulo	Pavimento técnico	Urgente	Preventiva	Verificação diária das instalações na área técnica (Elevador, Quadros Elétricos CC, Bombas de Incêndio).	Contat.
07/04/2025	Manutenção predial	Paulo	Área externa	Urgente	Preventiva	Verificação diária do sistema de aquecimento de água: Bombas, boilers, quadro elétrico.	Contat.
07/04/2025	Manutenção predial	Paulo	Área externa	Urgente	Preventiva	Verificação diária do nível do óleo diesel do tanque localizado na área externa do hospital.	Contat.
07/04/2025	Manutenção predial	Paulo/Vagner	Cozinha/Refeitório	Urgente	Deseje	Foi religado o ar condicionado da sala de desengomagem de carnes da cozinha.	Contat.
07/04/2025	Manutenção predial	Paulo/Vagner	ADM: COHED.NIR	Urgente	Henrique	Foi realizada adequação da pressão da impressora na sala do CCH.	Contat.
07/04/2025	Manutenção predial	Vagner	Enfermaria	Urgente	Henrique	Conserto da maçaneta da porta do quarto 19 da Enfermaria.	Contat.
08/04/2025	Manutenção predial	Adailton	Área externa	Urgente	Preventiva	Verificação diária dos níveis das caixas de água inferior e superior.	Contat.
08/04/2025	Manutenção predial	Adailton	Área externa	Urgente	Preventiva	Verificação diária das instalações das redes de gases medicinais (Oxigênio, Ar Comprimido, Vácuo e Óxido Nitroso).	Contat.
08/04/2025	Manutenção predial	Adailton	Pavimento técnico	Urgente	Preventiva	Verificação diária das instalações na área técnica (Elevador, Quadros Elétricos CC, Bombas de Incêndio).	Contat.
08/04/2025	Manutenção predial	Adailton	Área externa	Urgente	Preventiva	Verificação diária do sistema de aquecimento de água: Bombas, boilers, quadro elétrico.	Contat.
08/04/2025	Manutenção predial	Adailton	Área externa	Urgente	Preventiva	Verificação diária do nível do óleo diesel do tanque localizado na área externa do hospital.	Contat.
08/04/2025	Manutenção predial	Adailton	Área externa	Urgente	Preventiva	Monitoramento da pressão do tanque de oxigênio.	Contat.
08/04/2025	Manutenção predial	Adailton/Fábio	UTI	Urgente	Adailton	Conferência e solicitação de pedidos de gases medicinais junto a White Martins.	Contat.
08/04/2025	Manutenção predial	Adailton/Fábio	Faturamento	Urgente	Jonathan	Retirada de 07 cratos moído da UTI.	Contat.
08/04/2025	Manutenção predial	Adailton/Fábio	Faturamento	Urgente	Silene	Foi levado um crato moído na sala de faturamento.	Contat.
08/04/2025	Manutenção predial	Adailton/Fábio	Faturamento	Urgente	Silene	Foi levado um crato moído na sala do SSP.	Contat.
08/04/2025	Manutenção predial	Adailton/Fábio	ADM: COHED.NIR	Urgente	Silene	Foi levado um crato moído na sala do CCH.	Contat.
08/04/2025	Manutenção predial	Adailton/Fábio	ADM: COHED.NIR	Urgente	Silene	Foi levado um crato moído na sala de apendicite da Coordenação da Enfermagem - ENF Eitan.	Contat.
08/04/2025	Manutenção predial	Adailton/Fábio	ADM: COHED.NIR	Urgente	Silene	Foi levado um crato moído na sala do RH.	Contat.
08/04/2025	Manutenção predial	Adailton/Fábio	ADM:RH	Urgente	Silene	Foi levado um crato moído na sala da direção.	Contat.
08/04/2025	Manutenção predial	Lucas	Enfermaria	Urgente	Elen	Conserto da vidraça da porta de entrada do expurgo no corredor da Enfermaria.	Contat.
08/04/2025	Manutenção predial	Adailton	Enfermaria	Urgente	Elen	Instalação das vistas da porta do DML da Enfermaria.	Contat.
08/04/2025	Manutenção predial	Lucas	Enfermaria	Urgente	Elen	Conserto do trinco da porta do quarto 04 da Clínica Médica da Enfermaria.	Contat.
08/04/2025	Manutenção predial	Lucas	Área externa	Urgente	Elen	Conserto da manivelada com o quarto 14 da Clínica Cirúrgica.	Contat.
08/04/2025	Manutenção predial	Adailton	Enfermaria	Urgente	Adailton	Acompanhamento do abastecimento do tanque de oxigênio vindo da White Martins.	Contat.
08/04/2025	Manutenção predial	Adailton	Enfermaria	Urgente	Patricia	Conserto da maçaneta da porta do quarto 10 da Clínica Médica.	Contat.
08/04/2025	Manutenção predial	Lucas	Enfermaria	Urgente	Stefani	Conserto do chuveiro do quarto 10.	Contat.
08/04/2025	Manutenção predial	Lucas	Enfermaria	Urgente	Stefani	Conserto do chuveiro do quarto 28.	Contat.
08/04/2025	Manutenção predial	Lucas	Enfermaria	Urgente	Stefani	Conserto do trinco do quarto 19 da Clínica Cirúrgica da Enfermaria.	Contat.
08/04/2025	Manutenção predial	Lucas/Adailton	ADM: COHED.NIR	Ponice urgente	Mariano	Instalação de uma gaveta na mesão do mariano no ADM.	Contat.
09/04/2025	Manutenção predial	Paulo	Área externa	Urgente	Preventiva	Verificação diária dos níveis das caixas de água inferior e superior.	Contat.
09/04/2025	Manutenção predial	Paulo	Área externa	Urgente	Preventiva	Verificação diária das instalações das redes de gases medicinais (Oxigênio, Ar Comprimido, Vácuo e Óxido Nitroso).	Contat.
09/04/2025	Manutenção predial	Paulo	Área de apoio	Urgente	Preventiva	Verificação diária das instalações na área técnica (Elevador, Quadros Elétricos CC, Bombas de Incêndio).	Contat.
09/04/2025	Manutenção predial	Paulo	Área externa	Urgente	Preventiva	Verificação diária do sistema de aquecimento de água: Bombas, boilers, quadro elétrico.	Contat.
09/04/2025	Manutenção predial	Paulo/Adailton	Área externa	Urgente	Preventiva	Verificação diária do nível do óleo diesel do tanque localizado na área externa do hospital.	Contat.
09/04/2025	Manutenção predial	Vagner/Paulo	Cozinha/Refeitório	Urgente	Deseje	Conserto do sifão da pia da cozinha.	Contat.
09/04/2025	Manutenção predial	Vagner/Paulo	Ambulatório	Urgente	Marcia	Conserto das peneiras do armário do ambulatório.	Contat.
09/04/2025	Manutenção predial	Vagner/Paulo	Pronto socorro	Urgente	Adriana	Conserto do sifão da sala de gesso.	Contat.
09/04/2025	Manutenção predial	Vagner/Paulo	Enfermaria	Urgente	Thayná	Conserto do chuveiro do quarto 14 da Enfermaria.	Contat.
09/04/2025	Manutenção predial	Paulo	Enfermaria	Urgente	Thayná	Foi desentupido a pia do quarto 24 da Enfermaria.	Contat.
09/04/2025	Manutenção predial	Paulo/Vagner	Enfermaria	Urgente	Thayná	Foi recolocado a placa da porta do quarto 23 da Enfermaria.	Contat.
09/04/2025	Manutenção predial	Paulo/Adailton	Cozinha/Refeitório	Urgente	Thayná	Foi colocado uma cama no quarto 23 da Enfermaria.	Contat.
09/04/2025	Manutenção predial	Vagner	Farmácia	Urgente	Deseje	Desentupido ralo da pia cozinha.	Contat.
09/04/2025	Manutenção elétrica	Vagner	UTI	Urgente	Angélica	Foi soldada uma cadeira da sala de fracionamento da Farmácia.	Contat.
10/04/2025	Manutenção predial	Paulo	Área externa	Urgente	Preventiva	Verificação diária dos níveis das caixas de água inferior e superior.	Contat.
10/04/2025	Manutenção predial	Paulo	Área externa	Urgente	Preventiva	Verificação diária das instalações das redes de gases medicinais (Oxigênio, Ar Comprimido, Vácuo e Óxido Nitroso).	Contat.
10/04/2025	Manutenção predial	Paulo	Pavimento técnico	Urgente	Preventiva	Verificação diária das instalações na área técnica (Elevador, Quadros Elétricos CC, Bombas de Incêndio).	Contat.
10/04/2025	Manutenção predial	Paulo	Área externa	Urgente	Preventiva	Verificação diária do sistema de aquecimento de água: Bombas, boilers, quadro elétrico.	Contat.
10/04/2025	Manutenção elétrica	Paulo/Lucas	Área externa	Urgente	Preventiva	Verificação diária do nível do óleo diesel do tanque localizado na área externa do hospital.	Contat.
10/04/2025	Manutenção predial	Lucas	Pronto socorro	Urgente	Elvis	Conserto de um chuveiro elétrico no banheiro masculino do Pronto Socorro.	Contat.
10/04/2025	Manutenção predial	Lucas	Farmácia	Urgente	Katy	Foi feito solda numa cadeira da Farmácia Central.	Contat.
10/04/2025	Manutenção predial	Adailton/Paulo	UTI	Urgente	Jheny	Conserto da pia de entrada da UTI.	Contat.
10/04/2025	Manutenção predial	Lucas/Paulo	UTI	Urgente	Jheny	Conserto da porta do armário do posilhinho de enfermagem da UTI.	Contat.
10/04/2025	Manutenção elétrica	Lucas	CME	Urgente	Jheny	Conserto de vazamento da pia do leito 05 da UTI.	Contat.
10/04/2025	Manutenção predial	Paulo/Adailton	Enfermaria	Urgente	Julão	Conserto da tomada da seladora no CME.	Contat.
10/04/2025	Manutenção predial	Paulo	Enfermaria	Urgente	Gabby	Conserto da rolina do amarrinho azul do quarto 16 da enfermaria.	Contat.
10/04/2025	Manutenção predial	Lucas	Enfermaria	Urgente	Gabby	Conserto da campainha do quarto 11 da enfermaria.	Contat.
10/04/2025	Manutenção predial	Paulo	Enfermaria	Urgente	Gabby	Conserto da campainha do quarto 17 da Enfermaria.	Contat.
10/04/2025	Manutenção predial	Paulo	Enfermaria	Urgente	Henrique	Conserto do amarrinho azul do quarto 18 da Enfermaria.	Contat.
10/04/2025	Manutenção predial	Paulo	Enfermaria	Urgente	Henrique	Conserto da maçaneta da porta do quarto 07 da Enfermaria.	Contat.
10/04/2025	Manutenção elétrica	Paulo	Cozinha/Refeitório	Urgente	Deseje	Conserto da maçaneta da porta do quarto 09 da Enfermaria.	Contat.
10/04/2025	Manutenção elétrica	Paulo/Adailton	Pronto socorro	Urgente	Deseje	Foi religado o degustar do freezer da cozinha.	Contat.
10/04/2025	Manutenção elétrica	Paulo	Enfermaria	Urgente	Michelle	Substituição de cabo do chuveiro do banheiro masculino do Pronto Socorro.	Contat.
10/04/2025	Manutenção elétrica	Paulo	Enfermaria	Urgente	Gabby	Foi consertado a maçaneta da porta do quarto 18 da Enfermaria.	Contat.
10/04/2025	Manutenção elétrica	Paulo	Enfermaria	Urgente	Adailton	Visoria técnica do aquecimento dos chuveiros da Enfermaria.	Contat.
11/04/2025	Manutenção predial	Paulo	Área externa	Urgente	Preventiva	Verificação diária dos níveis das caixas de água inferior e superior.	Contat.
11/04/2025	Manutenção predial	Paulo	Área externa	Urgente	Preventiva	Verificação diária das instalações das redes de gases medicinais (Oxigênio, Ar Comprimido, Vácuo e Óxido Nitroso).	Contat.
11/04/2025	Manutenção predial	Paulo	Pavimento técnico	Urgente	Preventiva	Verificação diária das instalações na área técnica (Elevador, Quadros Elétricos CC, Bombas de Incêndio).	Contat.
11/04/2025	Manutenção predial	Paulo	Área externa	Urgente	Preventiva	Verificação diária do sistema de aquecimento de água: Bombas, boilers, quadro elétrico.	Contat.
11/04/2025	Manutenção predial	Paulo	Área externa	Urgente	Preventiva	Verificação diária do nível do óleo diesel do tanque localizado na área externa do hospital.	Contat.
11/04/2025	Manutenção predial	Paulo/Adailton	Pronto socorro	Urgente	Elvis	Conserto da roda da cadeira de rodas do Pronto Socorro.	Contat.
11/04/2025	Manutenção predial	Vagner/Paulo	Enfermaria	Urgente	Adriana	Conserto da válvula da pia do banheiro masculino no hall da enfermaria.	Contat.
11/04/2025	Manutenção predial	Paulo	UTI	Urgente	Preventiva	Conserto da fechadura da porta principal da UTI.	Contat.
11/04/2025	Manutenção predial	Paulo/Adailton	CME	Urgente	Jessika	Arre.	Contat.
11/04/2025	Manutenção predial	Paulo/Vagner	Área de apoio	Urgente	Erandi	Conserto da rodinha do carrinho de transporte de lixo da higienização.	Contat.
11/04/2025	Manutenção predial	Paulo/Adailton	Área externa	Urgente	Erandi	Troca de cor de luz da fachada do hospital.	Contat.
11/04/2025	Manutenção predial	Paulo	Enfermaria	Urgente	Adailton	Visoria técnica do aquecimento dos chuveiros da Enfermaria.	Contat.
12/04/2025	Manutenção predial	Lucas	Área externa	Urgente	Preventiva	Verificação diária dos níveis das caixas de água inferior e superior.	Contat.
12/04/2025	Manutenção predial	Lucas	Área externa	Urgente	Preventiva	Verificação diária das instalações das redes de gases medicinais (Oxigênio, Ar Comprimido, Vácuo e Óxido Nitroso).	Contat.
12/04/2025	Manutenção predial	Lucas	Pavimento técnico	Urgente	Preventiva	Verificação diária das instalações na área técnica (Elevador, Quadros Elétricos CC, Bombas de Incêndio).	Contat.
12/04/2025	Manutenção predial	Lucas	Área externa	Urgente	Preventiva	Verificação diária do sistema de aquecimento de água: Bombas, boilers, quadro elétrico.	Contat.
12/04/2025	Manutenção predial	Lucas	Área externa	Urgente	Preventiva	Verificação diária do nível do óleo diesel do tanque localizado na área externa do hospital.	Contat.
12/04/2025	Manutenção predial	Lucas	Enfermaria	Urgente	Adailton	Visoria técnica do aquecimento dos chuveiros da Enfermaria.	Contat.
13/04/2025	Manutenção predial	Vagner	Área externa	Urgente	Preventiva	Verificação diária dos níveis das caixas de água inferior e superior.	Contat.
13/04/2025	Manutenção predial	Vagner	Área externa	Urgente	Preventiva	Verificação diária das instalações das redes de gases medicinais (Oxigênio, Ar Comprimido, Vácuo e Óxido Nitroso).	Contat.
13/04/2025	Manutenção predial	Vagner	Pavimento técnico	Urgente	Preventiva	Verificação diária das instalações na área técnica (Elevador, Quadros Elétricos CC, Bombas de Incêndio).	Contat.
13/04/2025	Manutenção predial	Vagner	Área externa	Urgente	Preventiva	Verificação diária do sistema de aquecimento de água: Bombas, boilers, quadro elétrico.	Contat.
13/04/2025	Manutenção predial	Vagner	Área externa	Urgente	Preventiva	Verificação diária do nível do óleo diesel do tanque localizado na área externa do hospital.	Contat.
13/04/2025	Manutenção predial	Vagner	Enfermaria	Urgente	Adailton	Visoria técnica do aquecimento dos chuveiros da Enfermaria.	Contat.
13/04/2025	Manutenção predial	Vagner	UTI	Urgente	Jheny	Conserto da descarga do vaso do banheiro feminino da UTI.	Contat.
14/04/2025	Manutenção predial	Paulo	Área externa	Urgente	Preventiva	Verificação diária dos níveis das caixas de água inferior e superior.	Contat.
14/04/2025	Manutenção predial	Paulo	Área externa	Urgente	Preventiva	Verificação diária das instalações das redes de gases medicinais (Oxigênio, Ar Comprimido, Vácuo e Óxido Nitroso).	Contat.
14/04/2025	Manutenção predial	Paulo	Pavimento técnico	Urgente	Preventiva	Verificação diária das instalações na área técnica (Elevador, Quadros Elétricos CC, Bombas de Incêndio).	Contat.
14/04/2025	Manutenção predial	Paulo	Área externa	Urgente	Preventiva	Verificação diária do sistema de aquecimento de água: Bombas, boilers, quadro elétrico.	Contat.
14/04/2025	Manutenção predial	Paulo	Área externa	Urgente	Preventiva	Verificação diária do nível do óleo diesel do tanque localizado na área externa do hospital.	Contat.
14/04/2025	Manutenção predial	Paulo/Lucas	Enfermaria	Urgente	Adailton	Visoria técnica do aquecimento dos chuveiros da Enfermaria.	Contat.
14/04/2025	Manutenção predial	Paulo	Área externa	Urgente	Silene	Retirada das telas na área da academia.	Contat.
14/04/2025	Manutenção predial	Paulo	Enfermaria	Urgente	Jheny	Substituição de um torpedão de oxigênio na UTI.	Contat.
14/04/2025	Manutenção predial	Paulo	Enfermaria	Urgente	Elen	Substituição de um torpedão de oxigênio na Clínica Médica.	Contat.
14/04/2025	Manutenção predial	Paulo	Pronto socorro	Urgente	Elen	Substituição de um torpedão de oxigênio no Pronto Atendimento.	Contat.
15/04/2025	Manutenção predial	Paulo	Área externa	Urgente	Preventiva	Verificação diária dos níveis das caixas de água inferior e superior.	Contat.
15/04/2025	Manutenção predial	Paulo	Área externa	Urgente	Preventiva	Verificação diária das instalações das redes de gases medicinais (Oxigênio, Ar Comprimido, Vácuo e Óxido Nitroso).	Contat.
15/04/2025	Manutenção predial	Paulo	Pavimento técnico	Urgente	Preventiva	Verificação diária das instalações na área técnica (Elevador, Quadros Elétricos CC, Bombas de Incêndio).	Contat.
15/04/2025	Manutenção predial	Paulo	Área externa	Urgente	Preventiva	Verificação diária do sistema de aquecimento de água: Bombas, boilers, quadro elétrico.	Contat.
15/04/2025	Manutenção predial	Paulo	Área externa	Urgente	Preventiva	Verificação diária do nível do óleo diesel do tanque localizado na área externa do hospital.	Contat.
15/04/2025	Manutenção predial	Adailton	Enfermaria	Urgente	Preventiva	Visoria técnica do aquecimento dos chuveiros da Enfermaria.	Contat.
15/04/2025	Manutenção predial	Adailton/Vagner/Paulo	Centro cirúrgico	Urgente	Jessika	Substituição de um torpedão de nitrogênio comissionado no Centro Cirúrgico.	Contat.
15/04/2025	Manutenção predial	Adailton/Vagner/Paulo	Área externa	Urgente	Silene	Retirada dos postes de iluminação na área de academia.	Contat.
15/04/2025	Manutenção predial	Adailton/Vagner/Paulo	Centro cirúrgico	Urgente	Jalcio	Verificação da rede de vácuo na sala 05 do Centro Cirúrgico.	Contat.

Handwritten signature

Table with columns: Date, Maintenance type, Name, Area, Urgency, Status, Description, and Status. The table lists various maintenance tasks such as 'Verificação diária dos níveis das caixas de água inferior e superior', 'Verificação diária das instalações das redes de gases medicinais', and 'Inspeção técnica do sistema de aquecimento de água'. The status column contains labels like 'Concluído', 'Em andamento', 'Pendente', etc.

Handwritten signature or mark at the bottom of the page.

28/04/2025	Manutenção predial	Paulo	Enfermaria	Urgente	Preventiva	Verificação diária dos níveis das caixas de água inferior e superior.	Concl.
28/04/2025	Manutenção predial	Paulo	Área externa	Urgente	Preventivo	Verificação diária das instalações das redes de gases medicinais (Oxigênio, Ar Comprimido, Vácuo e Óxido Nitroso).	Concl.
28/04/2025	Manutenção predial	Paulo	Área externa	Urgente	Preventivo	Verificação diária das instalações na área técnica (Elevador, Quadros Elétricos DC, Bombas de Inodoro).	Concl.
28/04/2025	Manutenção predial	Paulo	Pavimento técnico	Urgente	Preventivo	Verificação diária do sistema de aquecimento de água: Bombas, bóias, quadro elétrico.	Concl.
28/04/2025	Manutenção predial	Paulo	Área externa	Urgente	Preventiva	Verificação diária do nível do óleo diesel do tanque localizado na área externa do hospital.	Concl.
28/04/2025	Manutenção predial	Paulo/Lucas	Recepção principal	Urgente	Keim	Troca de uma tampa de vaso no banheiro da recepção principal.	Concl.
28/04/2025	Manutenção elétrica	Lucas	Ambulatório	Urgente	Jessica	Retirada 05 macas da sala de recuperação do Ambulatório.	Concl.
28/04/2025	Manutenção elétrica	Paulo	Ambulatório	Urgente	Jessica	Instalação de uma tomada para um bebedouro.	Concl.
28/04/2025	Manutenção predial	Paulo/Lucas	Ambulatório	Urgente	Jessica	Instalação de tampas em duas tomadas do posto de enfermagem do ambulatório.	Concl.
28/04/2025	Manutenção predial	Paulo/Lucas	Enfermaria	Urgente	Elen	Foi colocada uma mesa no posto de Enfermagem no Ambulatório.	Concl.
28/04/2025	Manutenção predial	Paulo/Lucas	Enfermaria	Urgente	Elen	Foi retirado uma cama elétrica quebrada do corredor da Enfermaria.	Concl.
						Foi levado uma cama mecânica no quarto 01 da Enfermaria.	Concl.

Sirlene Dias Coelho
 Diretora Geral
 IDEAS - Instituto de Desenvolvimento,
 Ensino e Assistência e Saúde

ADAILTON DE LARA
 Técnico em Edificações
 Técnico em Eletrotécnica
 CRT 04ª Região SC/PR: 35142731115



Rua Romanos Goedert, nº25, sala 02 e 03
 Fazenda Santo Antonio – CEP: 88.104-0015
 São José/SC

ESCALA MANUTENÇÃO - ABRIL

855/2023

NOME	FUNÇÃO	HORARIO	855/2023																																		
			1	2	3	4	5	6	7	8	9	10	11	12	13	14	15	16	17	18	19	20	21	22	23	24	25	26	27	28	29	30	31				
ADAILTON DE LARA	ENCARREGADO DE MANUTENÇÃO	07:00 às 17:00	T	T	T	F	F	T	T	T	T	F	F	T	T	T	T	T	F	F	T	T	T	T	T	F	F	T	T	T	T	F	F	T	T		
ANIELA EDUARDA	AUXILIAR ADMINISTRATIVO	07:00 às 17:00	T	T	T	F	F	T	T	T	T	F	F	T	T	T	T	T	F	F	T	T	T	T	T	F	F	T	T	T	T	F	F	T	T		
PAULO KIEVEL	AUXILIAR DE MANUTENÇÃO	06:00 às 16:00	F	F	F	F	F	T	T	T	T	F	F	T	T	T	T	T	F	F	T	T	T	T	T	F	F	T	T	T	T	F	F	T	T		
LUCAS HENRIQUE DE SOUZA	AUXILIAR DE MANUTENÇÃO	10:00 às 22:00	F	T	F	T	F	T	F	T	F	T	F	T	F	T	F	T	F	T	F	T	F	T	F	T	F	T	F	T	F	T	F	T	F	T	
VAGNER JUNIOR TEDESCO	AUXILIAR DE MANUTENÇÃO	10:00 às 22:00	T	F	T	F	T	F	T	F	T	F	T	F	T	F	T	F	T	F	T	F	T	F	T	F	T	F	T	F	T	F	T	F	T	F	T

ADAILTON: (45) 99994-8875

Adailton de Lara
ADAILTON DE LARA
 Técnico em Edificações
 Técnico em Eletrotécnica
 CRT 04ª Região SC/PR: 35142731115

Sirlene Dias Coelho
Sirlene Dias Coelho
 Diretora Geral
 IDEAS - Instituto de Desenvolvimento,
 Ensino e Assistência e Saúde

Listagem das Ordens de Serviços

FILTROS DO RELATÓRIO:

FECHADAS
 TODOS OS EQUIPAMENTOS, INCLUINDO EQUIPAMENTOS GÊNERICOS
 ÁREA TÉCNICA: MANUTENÇÃO PREDIAL
 OFICINA MANUTENÇÃO PREDIAL, SETORES DA EMPRESA: 1 - LOCMED LTDA
 SERVIÇOS INTERNOS/EXTERNOS
 FECHADAS A PARTIR DE: 29/03/2025 00:00
 FECHADAS ATÉ: 29/04/2025 23:59

Nº da OS: 20250910 Cliente: HRTEN/CM - HOSPITAL REGIONAL DE TOLEDO / HRT ENFERMARIA CLÍNICA MÉDICA Fechada
 Tipo de OS: CORRETIVA - Interna Oficina: MANUTENÇÃO PREDIAL Aberta em 25/03/2025 07:12
 Setor: HOSPITAL REGIONAL DE TOLEDO / HRT ENFERMARIA CLÍNICA MÉDICA Prioridade: MÉDIA Fechada em 26/04/2025 14:01
 Centro de Custo: HRT (001)

Plano Manut.: Responsável: Patrícia de Sá
 Responsável: Jheney Maria Becker Nº de Série: Patrícia de Sá
 Reclamação: Tensão totalmente baixa no bloco 50 Nº Chamado: 500 Fabricante: Aviação: GOOD
 Contato: 4599955257

ATIVIDADES	QTD	VALOR	TOTAL
SO 29/03/2025 08:10 TRANSPORTE	1 UN	0,00	0,00
CAUSA: NECESSIDADE DO CLIENTE OCORRÊNCIA: ROTINA DE MANUTENÇÃO PAULO KEVEL			
MO 29/04/2025 10:00 SERVIÇO: TRANSPORTE até às 29/04/2025 10:10 ROTINA DE MANUTENÇÃO	00:10	0,00	0,00
OC 29/04/2025 10:00 CAUSA: NECESSIDADE DO CLIENTE SERVIÇO: TRANSPORTE			0,00
Total			0,00

Nº da OS: 202501293 Cliente: HRTUTI - HOSPITAL REGIONAL DE TOLEDO / HRT UNIDADE DE TERAPIA INTENSIVA Fechada

Tipo de OS: CORRETIVA - Interna Oficina: MANUTENÇÃO PREDIAL Aberta em 15/03/2025 07:34
 Setor: HOSPITAL REGIONAL DE TOLEDO / HRT UNIDADE DE TERAPIA INTENSIVA Prioridade: MÉDIA Fechada em 02/04/2025 09:01
 Centro de Custo: HRT (001)

Plano Manut.: Responsável: Patrícia de Sá
 Responsável: Jheney Maria Becker Nº de Série: Patrícia de Sá
 Reclamação: Odi boa tarde, solicito reparo no piso da sala de diluição da UTI. Nº Chamado: 813 Fabricante: Aviação: GOOD
 Contato: 4599955257

ATIVIDADES	QTD	VALOR	TOTAL
SO 01/04/2025 09:00 AJUSTE / REPARAÇÃO	1 UN	0,00	0,00
CAUSA: NECESSIDADE DO CLIENTE OCORRÊNCIA: ROTINA DE MANUTENÇÃO ADALTON DE LARA			
MO 01/04/2025 08:30 SERVIÇO: AJUSTE / REPARAÇÃO até às 01/04/2025 09:00 ROTINA DE MANUTENÇÃO	00:30	0,00	0,00
OC 01/04/2025 08:30 CAUSA: NECESSIDADE DO CLIENTE SERVIÇO: AJUSTE / REPARAÇÃO			0,00
Total			0,00

Nº da OS: 202501294 Cliente: HRTUTI - HOSPITAL REGIONAL DE TOLEDO / HRT UNIDADE DE TERAPIA INTENSIVA Fechada

Listagem das Ordens de Serviços

FILTROS DO RELATÓRIO:

FECHADAS
 TODOS OS EQUIPAMENTOS, INCLUINDO EQUIPAMENTOS GÊNERICOS
 ÁREA TÉCNICA: MANUTENÇÃO PREDIAL
 OFICINA MANUTENÇÃO PREDIAL, SETORES DA EMPRESA: 1 - LOCMED LTDA
 SERVIÇOS INTERNOS/EXTERNOS
 FECHADAS A PARTIR DE: 29/03/2025 00:00
 FECHADAS ATÉ: 29/04/2025 23:59

Tipo de OS: CORRETIVA - Interna Oficina: MANUTENÇÃO PREDIAL Aberta em 18/03/2025 07:35
 Setor: HOSPITAL REGIONAL DE TOLEDO / HRT UNIDADE DE TERAPIA INTENSIVA Prioridade: MÉDIA Fechada em 31/03/2025 13:43
 Centro de Custo: HRT (001)

Plano Manut.: Responsável: Patrícia de Sá
 Responsável: Jheney Maria Becker Nº de Série: Patrícia de Sá
 Reclamação: Odi boa tarde, solicito a pintura por completo da UTI. Nº Chamado: 612 Fabricante: Aviação: GOOD
 Contato: 4599955257

ATIVIDADES	QTD	VALOR	TOTAL
SO 29/03/2025 11:40 PINTURA	1 UN	0,00	0,00
CAUSA: ATIVIDADE PROGRAMADA OCORRÊNCIA: ROTINA DE MANUTENÇÃO ADALTON DE LARA			
MO 29/03/2025 06:10 SERVIÇO: PINTURA até às 29/03/2025 11:40 ROTINA DE MANUTENÇÃO	05:30	0,00	0,00
OC 29/03/2025 06:10 CAUSA: ATIVIDADE PROGRAMADA SERVIÇO: PINTURA Pedido de 29 e 30			0,00
Total			0,00

Nº da OS: 202501113 Cliente: HRTUTI - HOSPITAL REGIONAL DE TOLEDO / HRT UNIDADE DE TERAPIA INTENSIVA Fechada

Tipo de OS: CORRETIVA - Interna Oficina: MANUTENÇÃO PREDIAL Aberta em 15/03/2025 15:54
 Setor: HOSPITAL REGIONAL DE TOLEDO / HRT UNIDADE DE TERAPIA INTENSIVA Prioridade: MÉDIA Fechada em 02/04/2025 13:43
 Centro de Custo: HRT (001)

Plano Manut.: Responsável: Patrícia de Sá
 Responsável: Jheney Maria Becker Nº de Série: Patrícia de Sá
 Reclamação: Proteção de fiação do chuveiro, banheiro da UTI Nº Chamado: 831 Fabricante: Aviação: GOOD
 Contato: 4599955257

ATIVIDADES	QTD	VALOR	TOTAL
SO 01/04/2025 14:10 AJUSTE / REPARAÇÃO	1 UN	0,00	0,00
CAUSA: NECESSIDADE DO CLIENTE OCORRÊNCIA: ROTINA DE MANUTENÇÃO VAGNER JUNIOR TEDESCO			
MO 01/04/2025 13:40 SERVIÇO: AJUSTE / REPARAÇÃO até às 01/04/2025 14:10 ROTINA DE MANUTENÇÃO	00:30	0,00	0,00
OC 01/04/2025 13:40 CAUSA: NECESSIDADE DO CLIENTE SERVIÇO: AJUSTE / REPARAÇÃO			0,00
Total			0,00

Nº da OS: 202501312 Cliente: HRTUTI - HOSPITAL REGIONAL DE TOLEDO / HRT UNIDADE DE TERAPIA INTENSIVA Fechada

Listagem das Ordens de Serviços

FILTROS DO RELATÓRIO:

FECHADAS
 TODOS OS EQUIPAMENTOS, INCLUINDO EQUIPAMENTOS GÊNERICOS
 ÁREA TÉCNICA: MANUTENÇÃO PREDIAL
 OFICINA MANUTENÇÃO PREDIAL, SETORES DA EMPRESA: 1 - LOCMED LTDA
 SERVIÇOS INTERNOS/EXTERNOS
 FECHADAS A PARTIR DE: 29/03/2025 00:00
 FECHADAS ATÉ: 29/04/2025 23:59

Tipo de OS: CORRETIVA - Interna Oficina: MANUTENÇÃO PREDIAL Aberta em 15/03/2025 15:58
 Setor: HOSPITAL REGIONAL DE TOLEDO / HRT UNIDADE DE TERAPIA INTENSIVA Prioridade: MÉDIA Fechada em 31/03/2025 16:54
 Centro de Custo: HRT (001)

Plano Manut.: Responsável: Patrícia de Sá
 Responsável: Jheney Maria Becker Nº de Série: Patrícia de Sá
 Reclamação: Tensão totalmente baixa no bloco 50 Nº Chamado: 824 Fabricante: Aviação: GOOD
 Contato: 4599955257

ATIVIDADES	QTD	VALOR	TOTAL
SO 30/03/2025 07:00 AJUSTE / REPARAÇÃO	1 UN	0,00	0,00
CAUSA: NECESSIDADE DO CLIENTE OCORRÊNCIA: ROTINA DE MANUTENÇÃO PAULO KEVEL			
MO 30/03/2025 07:10 SERVIÇO: AJUSTE / REPARAÇÃO até às 30/03/2025 07:40 ROTINA DE MANUTENÇÃO	00:30	0,00	0,00
OC 30/03/2025 07:10 CAUSA: NECESSIDADE DO CLIENTE SERVIÇO: AJUSTE / REPARAÇÃO			0,00
Total			0,00

Nº da OS: 202501316 Cliente: HRTUTI - HOSPITAL REGIONAL DE TOLEDO / HRT UNIDADE DE TERAPIA INTENSIVA Fechada

Tipo de OS: CORRETIVA - Interna Oficina: MANUTENÇÃO PREDIAL Aberta em 15/03/2025 15:53
 Setor: HOSPITAL REGIONAL DE TOLEDO / HRT UNIDADE DE TERAPIA INTENSIVA Prioridade: MÉDIA Fechada em 31/03/2025 16:58
 Centro de Custo: HRT (001)

Plano Manut.: Responsável: Patrícia de Sá
 Responsável: Jheney Maria Becker Nº de Série: Patrícia de Sá
 Reclamação: Tensão totalmente baixa no bloco 50 Nº Chamado: 826 Fabricante: Aviação: GOOD
 Contato: 4599955257

ATIVIDADES	QTD	VALOR	TOTAL
SO 30/03/2025 08:15 AJUSTE / REPARAÇÃO	1 UN	0,00	0,00
CAUSA: NECESSIDADE DO CLIENTE OCORRÊNCIA: ROTINA DE MANUTENÇÃO ADALTON DE LARA			
MO 30/03/2025 08:00 SERVIÇO: AJUSTE / REPARAÇÃO até às 30/03/2025 08:15 ROTINA DE MANUTENÇÃO	00:15	0,00	0,00
OC 30/03/2025 08:00 CAUSA: NECESSIDADE DO CLIENTE SERVIÇO: AJUSTE / REPARAÇÃO			0,00
Total			0,00

Nº da OS: 202501318 Cliente: HRTUTI - HOSPITAL REGIONAL DE TOLEDO / HRT UNIDADE DE TERAPIA INTENSIVA Fechada

Listagem das Ordens de Serviços

FILTROS DO RELATÓRIO:

FECHADAS
 TODOS OS EQUIPAMENTOS, INCLUINDO EQUIPAMENTOS GÊNERICOS
 ÁREA TÉCNICA: MANUTENÇÃO PREDIAL
 OFICINA MANUTENÇÃO PREDIAL, SETORES DA EMPRESA: 1 - LOCMED LTDA
 SERVIÇOS INTERNOS/EXTERNOS
 FECHADAS A PARTIR DE: 29/03/2025 00:00
 FECHADAS ATÉ: 29/04/2025 23:59

Tipo de OS: CORRETIVA - Interna Oficina: MANUTENÇÃO PREDIAL Aberta em 15/03/2025 16:00
 Setor: HOSPITAL REGIONAL DE TOLEDO / HRT UNIDADE DE TERAPIA INTENSIVA Prioridade: MÉDIA Fechada em 31/03/2025 16:57
 Centro de Custo: HRT (001)

Plano Manut.: Responsável: Patrícia de Sá
 Responsável: Jheney Maria Becker Nº de Série: Patrícia de Sá
 Reclamação: Tensão totalmente baixa no bloco 50 Nº Chamado: 826 Fabricante: Aviação: GOOD
 Contato: 4599955257

ATIVIDADES	QTD	VALOR	TOTAL
SO 30/03/2025 08:45 AJUSTE / REPARAÇÃO	1 UN	0,00	0,00
CAUSA: NECESSIDADE DO CLIENTE OCORRÊNCIA: ROTINA DE MANUTENÇÃO VAGNER JUNIOR TEDESCO			
MO 30/03/2025 08:30 SERVIÇO: AJUSTE / REPARAÇÃO até às 30/03/2025 08:45 ROTINA DE MANUTENÇÃO	00:15	0,00	0,00
OC 30/03/2025 08:30 CAUSA: NECESSIDADE DO CLIENTE SERVIÇO: AJUSTE / REPARAÇÃO			0,00
Total			0,00

Nº da OS: 202501319 Cliente: HRTUTI - HOSPITAL REGIONAL DE TOLEDO / HRT UNIDADE DE TERAPIA INTENSIVA Fechada

Tipo de OS: CORRETIVA - Interna Oficina: MANUTENÇÃO PREDIAL Aberta em 15/03/2025 16:03
 Setor: HOSPITAL REGIONAL DE TOLEDO / HRT UNIDADE DE TERAPIA INTENSIVA Prioridade: MÉDIA Fechada em 31/03/2025 16:58
 Centro de Custo: HRT (001)

Plano Manut.: Responsável: Patrícia de Sá
 Responsável: Jheney Maria Becker Nº de Série: Patrícia de Sá
 Reclamação: Tensão totalmente baixa no bloco 50 Nº Chamado: 826 Fabricante: Aviação: GOOD
 Contato: 4599955257

ATIVIDADES	QTD	VALOR	TOTAL
SO 30/03/2025 09:20 AJUSTE / REPARAÇÃO	1 UN	0,00	0,00
CAUSA: NECESSIDADE DO CLIENTE OCORRÊNCIA: ROTINA DE MANUTENÇÃO LUCAS HENRIQUE DE SOUZA			
MO 30/03/2025 09:00 SERVIÇO: AJUSTE / REPARAÇÃO até às 30/03/2025 09:20 ROTINA DE MANUTENÇÃO	00:20	0,00	0,00
OC 30/03/2025 09:00 CAUSA: NECESSIDADE DO CLIENTE SERVIÇO: AJUSTE / REPARAÇÃO			0,00
Total			0,00

Nº da OS: 202501317 Cliente: HRTUTI - HOSPITAL REGIONAL DE TOLEDO / HRT UNIDADE DE TERAPIA INTENSIVA Fechada



Listagem das Ordens de Serviços

FILTROS DO RELATÓRIO:

FECHADAS
TODOS OS EQUIPAMENTOS, INCLUINDO EQUIPAMENTOS GÊNERICOS
ÁREA TÉCNICA, MANUTENÇÃO PREDIAL
OFICINA MANUTENÇÃO PREDIAL, SETORES DA EMPRESA: 1 - LOCMED LTDA
SERVIÇOS INTERNOSEXTERNOS,
FECHADAS A PARTIR DE: 29/03/2025 00:00
FECHADAS ATÉ: 29/04/2025 23:59

Tipos de OS: CORRETIVA - Interna
Setor: HOSPITAL REGIONAL DE TOLEDO / HRT UNIDADE DE TERAPIA INTENSIVA
Prioridade: MÉDIA
Aberta em 19/03/2025 16:00
Fechada em 31/03/2025 13:54
Plano Manut.: HRT (001)
Responsável: Jhenry Maria Becker
Nº Chamado: 627
Patrimônio:
Fabricante:
Avaliação: GOOD

Table with columns: ATIVIDADES, QTD, VALOR, TOTAL. Rows include: SO 29/03/2025 14:19 INSTALAÇÃO 1 UN 0,00 0,00; MO 29/03/2025 13:33 SERVIÇO: INSTALAÇÃO em 29/03/2025 14:19 ROTINA DE MANUTENÇÃO 0,00 0,00 0,00; OC 29/03/2025 13:53 CAUSA: NECESSIDADE DO CLIENTE SERVIÇO: INSTALAÇÃO 0,00 0,00 0,00. Total: 0,00

Nº da OS: 202501323 Cliente: HRTUTI - HOSPITAL REGIONAL DE TOLEDO / HRT UNIDADE DE TERAPIA INTENSIVA Fechada

Tipos de OS: CORRETIVA - Interna
Setor: HOSPITAL REGIONAL DE TOLEDO / HRT UNIDADE DE TERAPIA INTENSIVA
Prioridade: MÉDIA
Aberta em 19/03/2025 16:01
Fechada em 31/03/2025 13:45
Plano Manut.: HRT (001)
Responsável: Jhenry Maria Becker
Nº Chamado: 629
Patrimônio:
Fabricante:
Avaliação: GOOD

Table with columns: ATIVIDADES, QTD, VALOR, TOTAL. Rows include: SO 29/03/2025 08:00 AJUSTE / REPARAÇÃO 1 UN 0,00 0,00; MO 29/03/2025 07:45 CAUSA: NECESSIDADE DO CLIENTE OCORRÊNCIA: ROTINA DE MANUTENÇÃO PAULO KEVEL 00:15 0,00 0,00; OC 29/03/2025 07:45 SERVIÇO: AJUSTE / REPARAÇÃO em 29/03/2025 08:00 ROTINA DE MANUTENÇÃO 0,00 0,00 0,00. Total: 0,00

Nº da OS: 202501322 Cliente: HRTUTI - HOSPITAL REGIONAL DE TOLEDO / HRT UNIDADE DE TERAPIA INTENSIVA Fechada



Listagem das Ordens de Serviços

FILTROS DO RELATÓRIO:

FECHADAS
TODOS OS EQUIPAMENTOS, INCLUINDO EQUIPAMENTOS GÊNERICOS
ÁREA TÉCNICA, MANUTENÇÃO PREDIAL
OFICINA MANUTENÇÃO PREDIAL, SETORES DA EMPRESA: 1 - LOCMED LTDA
SERVIÇOS INTERNOSEXTERNOS,
FECHADAS A PARTIR DE: 29/03/2025 00:00
FECHADAS ATÉ: 29/04/2025 23:59

Tipos de OS: CORRETIVA - Interna
Setor: HOSPITAL REGIONAL DE TOLEDO / HRT UNIDADE DE TERAPIA INTENSIVA
Prioridade: MÉDIA
Aberta em 19/03/2025 16:01
Fechada em 31/03/2025 13:47
Plano Manut.: HRT (001)
Responsável: Jhenry Maria Becker
Nº Chamado: 621
Patrimônio:
Fabricante:
Avaliação: GOOD

Table with columns: ATIVIDADES, QTD, VALOR, TOTAL. Rows include: SO 29/03/2025 09:30 AJUSTE / REPARAÇÃO 1 UN 0,00 0,00; MO 29/03/2025 08:18 CAUSA: NECESSIDADE DO CLIENTE OCORRÊNCIA: ROTINA DE MANUTENÇÃO PAULO KEVEL 00:20 0,00 0,00; OC 29/03/2025 08:10 SERVIÇO: AJUSTE / REPARAÇÃO em 29/03/2025 09:30 ROTINA DE MANUTENÇÃO 0,00 0,00 0,00. Total: 0,00

Nº da OS: 202501321 Cliente: HRTUTI - HOSPITAL REGIONAL DE TOLEDO / HRT UNIDADE DE TERAPIA INTENSIVA Fechada

Tipos de OS: CORRETIVA - Interna
Setor: HOSPITAL REGIONAL DE TOLEDO / HRT UNIDADE DE TERAPIA INTENSIVA
Prioridade: MÉDIA
Aberta em 19/03/2025 16:01
Fechada em 30/04/2025 11:39
Plano Manut.: HRT (001)
Responsável: Jhenry Maria Becker
Nº Chamado: 622
Patrimônio:
Fabricante:
Avaliação: GOOD

Table with columns: ATIVIDADES, QTD, VALOR, TOTAL. Rows include: SO 01/04/2025 10:45 AJUSTE / REPARAÇÃO 1 UN 0,00 0,00; MO 01/04/2025 10:38 CAUSA: NECESSIDADE DO CLIENTE OCORRÊNCIA: ROTINA DE MANUTENÇÃO VAGNER JUNIOR TEDESCO 00:12 0,00 0,00; OC 01/04/2025 10:30 SERVIÇO: AJUSTE / REPARAÇÃO em 01/04/2025 10:45 ROTINA DE MANUTENÇÃO 0,00 0,00 0,00. Total: 0,00

Nº da OS: 202501320 Cliente: HRTUTI - HOSPITAL REGIONAL DE TOLEDO / HRT UNIDADE DE TERAPIA INTENSIVA Fechada



Listagem das Ordens de Serviços

FILTROS DO RELATÓRIO:

FECHADAS
TODOS OS EQUIPAMENTOS, INCLUINDO EQUIPAMENTOS GÊNERICOS
ÁREA TÉCNICA, MANUTENÇÃO PREDIAL
OFICINA MANUTENÇÃO PREDIAL, SETORES DA EMPRESA: 1 - LOCMED LTDA
SERVIÇOS INTERNOSEXTERNOS,
FECHADAS A PARTIR DE: 29/03/2025 00:00
FECHADAS ATÉ: 29/04/2025 23:59

Tipos de OS: CORRETIVA - Interna
Setor: HOSPITAL REGIONAL DE TOLEDO / HRT UNIDADE DE TERAPIA INTENSIVA
Prioridade: MÉDIA
Aberta em 19/03/2025 16:01
Fechada em 31/03/2025 13:59
Plano Manut.: HRT (001)
Responsável: Jhenry Maria Becker
Nº Chamado: 623
Patrimônio:
Fabricante:
Avaliação: GOOD

Table with columns: ATIVIDADES, QTD, VALOR, TOTAL. Rows include: SO 30/03/2025 09:20 AJUSTE / REPARAÇÃO 1 UN 0,00 0,00; MO 30/03/2025 08:50 CAUSA: NECESSIDADE DO CLIENTE OCORRÊNCIA: ROTINA DE MANUTENÇÃO PAULO KEVEL 00:20 0,00 0,00; OC 30/03/2025 08:50 SERVIÇO: AJUSTE / REPARAÇÃO em 30/03/2025 09:20 ROTINA DE MANUTENÇÃO 0,00 0,00 0,00. Total: 0,00

Nº da OS: 202501327 Cliente: HRTUTI - HOSPITAL REGIONAL DE TOLEDO / HRT UNIDADE DE TERAPIA INTENSIVA Fechada

Tipos de OS: CORRETIVA - Interna
Setor: HOSPITAL REGIONAL DE TOLEDO / HRT UNIDADE DE TERAPIA INTENSIVA
Prioridade: MÉDIA
Aberta em 19/03/2025 16:02
Fechada em 29/04/2025 16:21
Plano Manut.: HRT (001)
Responsável: Jhenry Maria Becker
Nº Chamado: 618
Patrimônio:
Fabricante:
Avaliação: GOOD

Table with columns: ATIVIDADES, QTD, VALOR, TOTAL. Rows include: SO 09/04/2025 17:50 AJUSTE / REPARAÇÃO 1 UN 0,00 0,00; MO 29/04/2025 16:20 CAUSA: NECESSIDADE DO CLIENTE OCORRÊNCIA: ROTINA DE MANUTENÇÃO ADALTON DE LARA 00:40 0,00 0,00; OC 29/04/2025 16:22 SERVIÇO: AJUSTE / REPARAÇÃO em 29/04/2025 17:50 ROTINA DE MANUTENÇÃO 0,00 0,00 0,00. Total: 0,00

Nº da OS: 202501325 Cliente: HRTUTI - HOSPITAL REGIONAL DE TOLEDO / HRT UNIDADE DE TERAPIA INTENSIVA Fechada



Listagem das Ordens de Serviços

FILTROS DO RELATÓRIO:

FECHADAS
TODOS OS EQUIPAMENTOS, INCLUINDO EQUIPAMENTOS GÊNERICOS
ÁREA TÉCNICA, MANUTENÇÃO PREDIAL
OFICINA MANUTENÇÃO PREDIAL, SETORES DA EMPRESA: 1 - LOCMED LTDA
SERVIÇOS INTERNOSEXTERNOS,
FECHADAS A PARTIR DE: 29/03/2025 00:00
FECHADAS ATÉ: 29/04/2025 23:59

Tipos de OS: CORRETIVA - Interna
Setor: HOSPITAL REGIONAL DE TOLEDO / HRT UNIDADE DE TERAPIA INTENSIVA
Prioridade: MÉDIA
Aberta em 19/03/2025 16:01
Fechada em 31/03/2025 13:50
Plano Manut.: HRT (001)
Responsável: Jhenry Maria Becker
Nº Chamado: 617
Patrimônio:
Fabricante:
Avaliação: GOOD

Table with columns: ATIVIDADES, QTD, VALOR, TOTAL. Rows include: SO 29/03/2025 11:25 INSTALAÇÃO 1 UN 0,00 0,00; MO 29/03/2025 11:00 CAUSA: NECESSIDADE DO CLIENTE OCORRÊNCIA: ROTINA DE MANUTENÇÃO LUCAS HENRIQUE DE SOUZA 00:25 0,00 0,00; OC 29/03/2025 11:00 SERVIÇO: INSTALAÇÃO em 29/03/2025 11:25 ROTINA DE MANUTENÇÃO 0,00 0,00 0,00. Total: 0,00

Nº da OS: 202501326 Cliente: HRTUTI - HOSPITAL REGIONAL DE TOLEDO / HRT UNIDADE DE TERAPIA INTENSIVA Fechada

Tipos de OS: CORRETIVA - Interna
Setor: HOSPITAL REGIONAL DE TOLEDO / HRT UNIDADE DE TERAPIA INTENSIVA
Prioridade: MÉDIA
Aberta em 19/03/2025 16:02
Fechada em 31/03/2025 13:45
Plano Manut.: HRT (001)
Responsável: Jhenry Maria Becker
Nº Chamado: 618
Patrimônio:
Fabricante:
Avaliação: GOOD

Table with columns: ATIVIDADES, QTD, VALOR, TOTAL. Rows include: SO 29/03/2025 10:30 AJUSTE / REPARAÇÃO 1 UN 0,00 0,00; MO 29/03/2025 10:12 CAUSA: NECESSIDADE DO CLIENTE OCORRÊNCIA: ROTINA DE MANUTENÇÃO ADALTON DE LARA 00:18 0,00 0,00; OC 29/03/2025 10:12 SERVIÇO: AJUSTE / REPARAÇÃO em 29/03/2025 10:30 ROTINA DE MANUTENÇÃO 0,00 0,00 0,00. Total: 0,00

Nº da OS: 202501328 Cliente: HRTUTI - HOSPITAL REGIONAL DE TOLEDO / HRT UNIDADE DE TERAPIA INTENSIVA Fechada

Listagem das Ordens de Serviços

FILTROS DO RELATÓRIO:

FECHADAS
 TODOS OS EQUIPAMENTOS, INCLUINDO EQUIPAMENTOS GÊNERICOS
 ÁREA TÉCNICA: MANUTENÇÃO PREDIAL
 OFICINA MANUTENÇÃO PREDIAL, SETORES DA EMPRESA: 1 - LOCMED LTDA
 SERVIÇOS INTERNOS/EXTERNOS
 FECHADAS A PARTIR DE: 29/03/2025 00:00
 FECHADAS ATÉ: 29/04/2025 23:59

Tipo da OS: CORRETIVA - Interna **Oficina:** MANUTENÇÃO PREDIAL **Aberta em:** 18/03/2025 16:03
Sector: HOSPITAL REGIONAL DE TOLEDO / HRT UNIDADE DE TERAPIA INTENSIVA **Prioridade:** MÉDIA **Fechada em:** 31/03/2025 13:43
Centros de Custo: HRT (001)
Plano Manut.:
Responsável:
Requisitante: Jhony Maria Becker **Nº de Série:**
Reclamação: Pintura de lista as portas do medicina da UTI **Patrimônio:**
Contato: 459995257 **Fabricante:**
Avaliação: GOOD

ATIVIDADES	QTD	VALOR	TOTAL
SO 29/03/2025 11:43 PINTURA	1 UN	0,00	0,00
CAUSA: ATIVIDADE PROGRAMADA OCORRÊNCIA: ROTINA DE MANUTENÇÃO			
MO 29/03/2025 09:19 VAGNER JUNIOR TEDESCO	02:30	0,00	0,00
OC 29/03/2025 09:10 SERVIÇO: PINTURA ate às 29/03/2025 11:40 ROTINA DE MANUTENÇÃO			0,00
CAUSA: ATIVIDADE PROGRAMADA SERVIÇO: PINTURA Realizada em 29 + 30			
Total			0,00

Nº da OS: 202501392 **Cliente:** HRTUTI - HOSPITAL REGIONAL DE TOLEDO / HRT UNIDADE DE TERAPIA INTENSIVA **Fechada**
Tipo da OS: CORRETIVA - Interna **Oficina:** MANUTENÇÃO PREDIAL **Aberta em:** 21/03/2025 08:49
Sector: HOSPITAL REGIONAL DE TOLEDO / HRT UNIDADE DE TERAPIA INTENSIVA **Prioridade:** MÉDIA **Fechada em:** 01/04/2025 14:51
Centros de Custo: HRT (001)
Plano Manut.:
Responsável:
Requisitante: Jhony Maria Becker **Nº de Série:**
Reclamação: Ola bom dia , atefico a troca de uma cadeira ginecologia que se encontra no setor. **Patrimônio:**
Contato: 4599995257 **Fabricante:**
Avaliação: GOOD

ATIVIDADES	QTD	VALOR	TOTAL
SO 31/03/2025 09:10 SUBSTITUIÇÃO	1 UN	0,00	0,00
CAUSA: NECESSIDADE DO CLIENTE OCORRÊNCIA: ROTINA DE MANUTENÇÃO			
MO 31/03/2025 09:50 ADALTON DE LARA	00:20	0,00	0,00
OC 31/03/2025 08:50 SERVIÇO: SUBSTITUIÇÃO ate às 31/03/2025 09:10 ROTINA DE MANUTENÇÃO			0,00
CAUSA: NECESSIDADE DO CLIENTE SERVIÇO: SUBSTITUIÇÃO			
Total			0,00

Nº da OS: 202501398 **Cliente:** HRTUTI - HOSPITAL REGIONAL DE TOLEDO / HRT UNIDADE DE TERAPIA INTENSIVA **Fechada**

Listagem das Ordens de Serviços

FILTROS DO RELATÓRIO:

FECHADAS
 TODOS OS EQUIPAMENTOS, INCLUINDO EQUIPAMENTOS GÊNERICOS
 ÁREA TÉCNICA: MANUTENÇÃO PREDIAL
 OFICINA MANUTENÇÃO PREDIAL, SETORES DA EMPRESA: 1 - LOCMED LTDA
 SERVIÇOS INTERNOS/EXTERNOS
 FECHADAS A PARTIR DE: 29/03/2025 00:00
 FECHADAS ATÉ: 29/04/2025 23:59

Tipo da OS: PREVENTIVA - Interna **Oficina:** MANUTENÇÃO PREDIAL **Aberta em:** 29/03/2025 00:21
Sector: HOSPITAL REGIONAL DE TOLEDO / HRT BOILER **Prioridade:** BAIXA **Fechada em:** 31/03/2025 09:29
Centros de Custo: HRT (001)
Plano Manut.:
Responsável: ADALTON DE LARA **Nº de Série:**
Requisitante: **Patrimônio:**
Contato: **Fabricante:**

ATIVIDADES	QTD	VALOR	TOTAL
SO 29/03/2025 10:25 RONDA / INSPEÇÃO	1 UN	0,00	0,00
CAUSA: ATIVIDADE PROGRAMADA OCORRÊNCIA: ROTINA DE MANUTENÇÃO			
MO 29/03/2025 10:29 LUCAS HENRIQUE DE SOUZA	00:05	0,00	0,00
OC 29/03/2025 10:20 SERVIÇO: RONDA / INSPEÇÃO ate às 29/03/2025 10:25 ROTINA DE MANUTENÇÃO			0,00
CAUSA: ATIVIDADE PROGRAMADA SERVIÇO: RONDA / INSPEÇÃO			
Total			0,00

Nº da OS: 202501516 **Cliente:** HRTARETEC. - HOSPITAL REGIONAL DE TOLEDO / HRT ÁREA TÉCNICA **Fechada**
Tipo da OS: PREVENTIVA - Interna **Oficina:** MANUTENÇÃO PREDIAL **Aberta em:** 29/03/2025 00:21
Sector: HOSPITAL REGIONAL DE TOLEDO / HRT ÁREA TÉCNICA **Prioridade:** ALTA **Fechada em:** 31/03/2025 09:33
Centros de Custo: HRT (001)
Plano Manut.: VERIFICAÇÃO DAS INSTALAÇÕES NA ÁREA TÉCNICA **Nº de Série:**
Responsável: ADALTON DE LARA **Patrimônio:**
Requisitante: **Fabricante:**
Contato:

ATIVIDADES	QTD	VALOR	TOTAL
SO 29/03/2025 18:45 RONDA / INSPEÇÃO	1 UN	0,00	0,00
CAUSA: ATIVIDADE PROGRAMADA OCORRÊNCIA: ROTINA DE MANUTENÇÃO			
MO 29/03/2025 18:40 LUCAS HENRIQUE DE SOUZA	00:05	0,00	0,00
OC 29/03/2025 10:40 SERVIÇO: RONDA / INSPEÇÃO ate às 29/03/2025 10:45 ROTINA DE MANUTENÇÃO			0,00
CAUSA: ATIVIDADE PROGRAMADA SERVIÇO: RONDA / INSPEÇÃO			
Total			0,00

Nº da OS: 202501513 **Cliente:** HRTAB.GAS. - HOSPITAL REGIONAL DE TOLEDO / HRT ABRIGO GASES MEDICINAIS **Fechada**

Listagem das Ordens de Serviços

FILTROS DO RELATÓRIO:

FECHADAS
 TODOS OS EQUIPAMENTOS, INCLUINDO EQUIPAMENTOS GÊNERICOS
 ÁREA TÉCNICA: MANUTENÇÃO PREDIAL
 OFICINA MANUTENÇÃO PREDIAL, SETORES DA EMPRESA: 1 - LOCMED LTDA
 SERVIÇOS INTERNOS/EXTERNOS
 FECHADAS A PARTIR DE: 29/03/2025 00:00
 FECHADAS ATÉ: 29/04/2025 23:59

Tipo da OS: CORRETIVA - Interna **Oficina:** MANUTENÇÃO PREDIAL **Aberta em:** 21/03/2025 10:33
Sector: HOSPITAL REGIONAL DE TOLEDO / HRT UNIDADE DE TERAPIA INTENSIVA **Prioridade:** MÉDIA **Fechada em:** 29/04/2025 13:39
Centros de Custo: HRT (001)
Plano Manut.:
Responsável:
Requisitante: Jhony Maria Becker **Nº de Série:**
Reclamação: Fichamento automático da porta do espurgo UTI **Patrimônio:**
Contato: 459995257 **Fabricante:**

ATIVIDADES	QTD	VALOR	TOTAL
SO 29/03/2025 10:38 INSTALAÇÃO	1 UN	0,00	0,00
CAUSA: NECESSIDADE DO CLIENTE OCORRÊNCIA: ROTINA DE MANUTENÇÃO			
MO 29/03/2025 14:38 ADALTON DE LARA	01:00	0,00	0,00
OC 29/03/2025 14:38 SERVIÇO: INSTALAÇÃO ate às 29/03/2025 15:38 ROTINA DE MANUTENÇÃO			0,00
CAUSA: NECESSIDADE DO CLIENTE SERVIÇO: INSTALAÇÃO			
Total			0,00

Nº da OS: 202501512 **Cliente:** HRTCOZ. - HOSPITAL REGIONAL DE TOLEDO / HRT COZINHA **Fechada**
Tipo da OS: CORRETIVA - Interna **Oficina:** MANUTENÇÃO PREDIAL **Aberta em:** 29/03/2025 15:12
Sector: HOSPITAL REGIONAL DE TOLEDO / HRT COZINHA **Prioridade:** MÉDIA **Fechada em:** 31/03/2025 13:39
Centros de Custo: HRT (001)
Plano Manut.:
Responsável:
Requisitante: Denise Tussiet **Nº de Série:**
Reclamação: Tomada da linha do aquece com vazamento **Patrimônio:**
Contato: **Fabricante:**

ATIVIDADES	QTD	VALOR	TOTAL
SO 29/03/2025 08:40 AJUSTE / REPARAÇÃO	1 UN	0,00	0,00
CAUSA: NECESSIDADE DO CLIENTE OCORRÊNCIA: ROTINA DE MANUTENÇÃO			
MO 29/03/2025 08:15 LUCAS HENRIQUE DE SOUZA	00:25	0,00	0,00
OC 29/03/2025 08:15 SERVIÇO: AJUSTE / REPARAÇÃO ate às 29/03/2025 08:40 ROTINA DE MANUTENÇÃO			0,00
CAUSA: NECESSIDADE DO CLIENTE SERVIÇO: AJUSTE / REPARAÇÃO			
Total			0,00

Nº da OS: 202501514 **Cliente:** HRTBOILER - HOSPITAL REGIONAL DE TOLEDO / HRT BOILER **Fechada**

Listagem das Ordens de Serviços

FILTROS DO RELATÓRIO:

FECHADAS
 TODOS OS EQUIPAMENTOS, INCLUINDO EQUIPAMENTOS GÊNERICOS
 ÁREA TÉCNICA: MANUTENÇÃO PREDIAL
 OFICINA MANUTENÇÃO PREDIAL, SETORES DA EMPRESA: 1 - LOCMED LTDA
 SERVIÇOS INTERNOS/EXTERNOS
 FECHADAS A PARTIR DE: 29/03/2025 00:00
 FECHADAS ATÉ: 29/04/2025 23:59

Tipo da OS: PREVENTIVA - Interna **Oficina:** MANUTENÇÃO PREDIAL **Aberta em:** 29/03/2025 00:21
Sector: HOSPITAL REGIONAL DE TOLEDO / HRT ABRIGO GASES MEDICINAIS **Prioridade:** ALTA **Fechada em:** 31/03/2025 09:24
Centros de Custo: HRT (001)
Plano Manut.: VERIFICAÇÃO DAS INSTALAÇÕES DAS REDES DE GASES MEDICINAIS **Nº de Série:**
Responsável: ADALTON DE LARA **Patrimônio:**
Requisitante: **Fabricante:**
Contato:

ATIVIDADES	QTD	VALOR	TOTAL
SO 29/03/2025 10:10 RONDA / INSPEÇÃO	1 UN	0,00	0,00
CAUSA: ATIVIDADE PROGRAMADA OCORRÊNCIA: ROTINA DE MANUTENÇÃO			
MO 29/03/2025 10:10 LUCAS HENRIQUE DE SOUZA	00:05	0,00	0,00
OC 29/03/2025 05:10 SERVIÇO: RONDA / INSPEÇÃO ate às 29/03/2025 10:15 ROTINA DE MANUTENÇÃO			0,00
CAUSA: ATIVIDADE PROGRAMADA SERVIÇO: RONDA / INSPEÇÃO			
Total			0,00

Nº da OS: 202501515 **Cliente:** HRTCAIXA - HOSPITAL REGIONAL DE TOLEDO / HRT CAIXA DA ÁGUA **Fechada**
Tipo da OS: PREVENTIVA - Interna **Oficina:** MANUTENÇÃO PREDIAL **Aberta em:** 29/03/2025 00:21
Sector: HOSPITAL REGIONAL DE TOLEDO / HRT CAIXA DA ÁGUA **Prioridade:** ALTA **Fechada em:** 31/03/2025 09:31
Centros de Custo: HRT (001)
Plano Manut.: VERIFICAÇÃO DOS NÍVEIS DAS CAIXAS DE ÁGUA INFERIOR E SUPERIO **Nº de Série:**
Responsável: ADALTON DE LARA **Patrimônio:**
Requisitante: **Fabricante:**
Contato:

ATIVIDADES	QTD	VALOR	TOTAL
SO 29/03/2025 10:30 RONDA / INSPEÇÃO	1 UN	0,00	0,00
CAUSA: ATIVIDADE PROGRAMADA OCORRÊNCIA: ROTINA DE MANUTENÇÃO			
MO 29/03/2025 10:30 LUCAS HENRIQUE DE SOUZA	00:05	0,00	0,00
OC 29/03/2025 10:30 SERVIÇO: RONDA / INSPEÇÃO ate às 29/03/2025 10:35 ROTINA DE MANUTENÇÃO			0,00
CAUSA: ATIVIDADE PROGRAMADA SERVIÇO: RONDA / INSPEÇÃO			
Total			0,00

Nº da OS: 202501517 **Cliente:** HRTGER. - HOSPITAL REGIONAL DE TOLEDO / HRT GERADOR **Fechada**

Listagem das Ordens de Serviços

FILTROS DO RELATÓRIO:

FECHADAS
TODOS OS EQUIPAMENTOS, INCLUINDO EQUIPAMENTOS GÊNERICOS
ÁREA TÉCNICA: MANUTENÇÃO PREDIAL
OFICINA MANUTENÇÃO PREDIAL, SETORES DA EMPRESA: 1 - LOCMED LTDA
SERVIÇOS INTERNOSEXTERNOS.
FECHADAS A PARTIR DE: 29/03/2025 00:00
FECHADAS ATÉ: 29/04/2025 23:59

Tipo de OS: PREVENTIVA - Interna
 Seta: HOSPITAL REGIONAL DE TOLEDO / HRT GERADOR
 Centros de Custos: HRT (001)
 Plano Manut.: VERIFICAÇÃO DO NÍVEL DO ÓLEO DIESEL DO TANQUE DO GERADOR
 Responsável: ADALTON DE LARA
 Requisitante: Adalton de Lara
 Reclamação:
 Contato:

Oficina: MANUTENÇÃO PREDIAL
Prioridade: ALTA
Aberto em 29/03/2025 00:21
Fechado em 31/03/2025 08:34

Nº de Série:
Patrimônio:
Fabricante:

Nº Chamado:

ATIVIDADES	QTD	VALOR	TOTAL
SO 29/03/2025 18:55 RONDA / INSPEÇÃO	1 UN	0,00	0,00
CAUSA: ATIVIDADE PROGRAMADA OCORRÊNCIA: ROTINA DE MANUTENÇÃO LUCAS HENRIQUE DE SOUZA	00:05	0,00	0,00
MO 29/03/2025 10:50 SERVIÇO: RONDA / INSPEÇÃO até às 29/03/2025 18:55 ROTINA DE MANUTENÇÃO			0,00
OC 29/03/2025 10:50 CAUSA: ATIVIDADE PROGRAMADA SERVIÇO: RONDA / INSPEÇÃO			0,00
Total:			0,00

Nº da OS: 202501543 Cliente: HRTAPOIO - HOSPITAL REGIONAL DE TOLEDO / HRT ÁREA DE APOIO Fechada

Tipo de OS: PREVENTIVA - Interna
 Seta: HOSPITAL REGIONAL DE TOLEDO / HRT ÁREA DE APOIO
 Centros de Custos: HRT (001)
 Plano Manut.: ADALTON DE LARA
 Responsável: Karen Alencar Neto
 Requisitante: Carlos Hugo de Azevedo da Silveira
 Reclamação:
 Contato:

Oficina: MANUTENÇÃO PREDIAL
Prioridade: MÉDIA
Aberto em 29/03/2025 10:30
Fechado em 26/03/2025 10:22

Nº de Série:
Patrimônio:
Fabricante:

Nº Chamado:

ATIVIDADES	QTD	VALOR	TOTAL
SO 29/03/2025 10:22 INSTALAÇÃO	1 UN	0,00	0,00
CAUSA: NECESSIDADE DO CLIENTE OCORRÊNCIA: ROTINA DE MANUTENÇÃO ADALTON DE LARA	00:22	0,00	0,00
MO 29/03/2025 10:01 SERVIÇO: INSTALAÇÃO até às 29/03/2025 10:22 ROTINA DE MANUTENÇÃO			0,00
OC 29/03/2025 10:00 CAUSA: NECESSIDADE DO CLIENTE SERVIÇO: INSTALAÇÃO			0,00
Total:			0,00

Nº da OS: 202501592 Cliente: HRTXT. - HOSPITAL REGIONAL DE TOLEDO / HRT ÁREA EXTERNA Fechada

Listagem das Ordens de Serviços

FILTROS DO RELATÓRIO:

FECHADAS
TODOS OS EQUIPAMENTOS, INCLUINDO EQUIPAMENTOS GÊNERICOS
ÁREA TÉCNICA: MANUTENÇÃO PREDIAL
OFICINA MANUTENÇÃO PREDIAL, SETORES DA EMPRESA: 1 - LOCMED LTDA
SERVIÇOS INTERNOSEXTERNOS.
FECHADAS A PARTIR DE: 29/03/2025 00:00
FECHADAS ATÉ: 29/04/2025 23:59

Tipo de OS: PREVENTIVA - Interna
 Seta: HOSPITAL REGIONAL DE TOLEDO / HRT UNIDADE DE TERAPIA INTENSIVA
 Centros de Custos: HRT (001)
 Plano Manut.: ADALTON DE LARA
 Responsável: Sérgio Coelho Dias
 Requisitante: Adalton de Lara
 Reclamação: Aplicação de massa comida nos parâmetros da UTI
 Contato:

Oficina: MANUTENÇÃO PREDIAL
Prioridade: MÉDIA
Aberto em 30/03/2025 06:30
Fechado em 30/03/2025 11:00

Nº de Série:
Patrimônio:
Fabricante:

Nº Chamado:

ATIVIDADES	QTD	VALOR	TOTAL
SO 30/03/2025 11:00 PINTURA	1 UN	0,00	0,00
CAUSA: ATIVIDADE PROGRAMADA OCORRÊNCIA: ROTINA DE MANUTENÇÃO PAULO KEVES	04:30	0,00	0,00
MO 30/03/2025 08:30 SERVIÇO: PINTURA até às 30/03/2025 11:00 Fornecedor: Wagner/Lucas			0,00
OC 30/03/2025 08:30 CAUSA: ATIVIDADE PROGRAMADA SERVIÇO: PINTURA Aplicação de massa comida nos parâmetros da UTI			0,00
Total:			0,00

Nº da OS: 202501528 Cliente: HRTCAIXA - HOSPITAL REGIONAL DE TOLEDO / HRT CAIXA DA ÁGUA Fechada

Tipo de OS: PREVENTIVA - Interna
 Seta: HOSPITAL REGIONAL DE TOLEDO / HRT CAIXA DA ÁGUA
 Centros de Custos: HRT (001)
 Plano Manut.: ADALTON DE LARA
 Responsável: Adalton de Lara
 Requisitante: Adalton de Lara
 Reclamação: Verificação diária dos níveis das caixas de água inferior e superior.
 Contato:

Oficina: MANUTENÇÃO PREDIAL
Prioridade: MÉDIA
Aberto em 30/03/2025 10:10
Fechado em 30/03/2025 10:15

Nº de Série:
Patrimônio:
Fabricante:

Nº Chamado:

ATIVIDADES	QTD	VALOR	TOTAL
SO 29/03/2025 10:15 RONDA / INSPEÇÃO	1 UN	0,00	0,00
CAUSA: ATIVIDADE PROGRAMADA OCORRÊNCIA: ROTINA DE MANUTENÇÃO VAGNER JUNIOR TEDESCO	00:05	0,00	0,00
MO 30/03/2025 10:10 SERVIÇO: RONDA / INSPEÇÃO até às 30/03/2025 10:15 ROTINA DE MANUTENÇÃO			0,00
OC 30/03/2025 10:10 CAUSA: ATIVIDADE PROGRAMADA SERVIÇO: RONDA / INSPEÇÃO Verificação diária dos níveis das caixas de água inferior e superior.			0,00
Total:			0,00

Nº da OS: 202501529 Cliente: HRTABGAS. - HOSPITAL REGIONAL DE TOLEDO / HRT ABRIGO GASES MEDICINAIS Fechada

Listagem das Ordens de Serviços

FILTROS DO RELATÓRIO:

FECHADAS
TODOS OS EQUIPAMENTOS, INCLUINDO EQUIPAMENTOS GÊNERICOS
ÁREA TÉCNICA: MANUTENÇÃO PREDIAL
OFICINA MANUTENÇÃO PREDIAL, SETORES DA EMPRESA: 1 - LOCMED LTDA
SERVIÇOS INTERNOSEXTERNOS.
FECHADAS A PARTIR DE: 29/03/2025 00:00
FECHADAS ATÉ: 29/04/2025 23:59

Tipo de OS: PREVENTIVA - Interna
 Seta: HOSPITAL REGIONAL DE TOLEDO / HRT ÁREA EXTERNA
 Centros de Custos: HRT (001)
 Plano Manut.: ADALTON DE LARA
 Responsável: Adalton de Lara
 Requisitante: Monitoramento da Pressão do tanque de oxigênio
 Reclamação:
 Contato:

Oficina: MANUTENÇÃO PREDIAL
Prioridade: MÉDIA
Aberto em 29/03/2025 14:40
Fechado em 29/03/2025 14:45

Nº de Série:
Patrimônio:
Fabricante:

Nº Chamado:

ATIVIDADES	QTD	VALOR	TOTAL
SO 29/03/2025 14:45 RONDA / INSPEÇÃO	1 UN	0,00	0,00
CAUSA: ATIVIDADE PROGRAMADA OCORRÊNCIA: ROTINA DE MANUTENÇÃO VAGNER JUNIOR TEDESCO	00:05	0,00	0,00
MO 29/03/2025 14:40 SERVIÇO: RONDA / INSPEÇÃO até às 29/03/2025 14:45 ROTINA DE MANUTENÇÃO			0,00
OC 29/03/2025 14:40 CAUSA: ATIVIDADE PROGRAMADA SERVIÇO: RONDA / INSPEÇÃO Monitoramento da Pressão do tanque de oxigênio.			0,00
Total:			0,00

Nº da OS: 202501618 Cliente: HRTUTI - HOSPITAL REGIONAL DE TOLEDO / HRT UNIDADE DE TERAPIA INTENSIVA Fechada

Tipo de OS: PREVENTIVA - Interna
 Seta: HOSPITAL REGIONAL DE TOLEDO / HRT UNIDADE DE TERAPIA INTENSIVA
 Centros de Custos: HRT (001)
 Plano Manut.: ADALTON DE LARA
 Responsável: Sérgio Coelho Dias
 Requisitante: Pintura de 05 portas da UTI
 Reclamação:
 Contato:

Oficina: MANUTENÇÃO PREDIAL
Prioridade: MÉDIA
Aberto em 30/03/2025 08:00
Fechado em 30/03/2025 11:00

Nº de Série:
Patrimônio:
Fabricante:

Nº Chamado:

ATIVIDADES	QTD	VALOR	TOTAL
SO 30/03/2025 11:00 PINTURA	1 UN	0,00	0,00
CAUSA: ATIVIDADE PROGRAMADA OCORRÊNCIA: ROTINA DE MANUTENÇÃO ADALTON DE LARA	05:00	0,00	0,00
MO 30/03/2025 08:00 SERVIÇO: PINTURA até às 30/03/2025 11:00 Fornecedor: Wagner/Lucas			0,00
OC 30/03/2025 08:00 CAUSA: ATIVIDADE PROGRAMADA SERVIÇO: PINTURA Pintura de 05 portas da UTI			0,00
Total:			0,00

Nº da OS: 202501619 Cliente: HRTUTI - HOSPITAL REGIONAL DE TOLEDO / HRT UNIDADE DE TERAPIA INTENSIVA Fechada

Listagem das Ordens de Serviços

FILTROS DO RELATÓRIO:

FECHADAS
TODOS OS EQUIPAMENTOS, INCLUINDO EQUIPAMENTOS GÊNERICOS
ÁREA TÉCNICA: MANUTENÇÃO PREDIAL
OFICINA MANUTENÇÃO PREDIAL, SETORES DA EMPRESA: 1 - LOCMED LTDA
SERVIÇOS INTERNOSEXTERNOS.
FECHADAS A PARTIR DE: 29/03/2025 00:00
FECHADAS ATÉ: 29/04/2025 23:59

Tipo de OS: PREVENTIVA - Interna
 Seta: HOSPITAL REGIONAL DE TOLEDO / HRT ABRIGO GASES MEDICINAIS
 Centros de Custos: HRT (001)
 Plano Manut.: ADALTON DE LARA
 Responsável: Adalton de Lara
 Requisitante: Verificação diária das instalações das redes de gases medicinais (Oxigênio, Ar Comprimido, Vácuo e Oxido Nitroso).
 Reclamação:
 Contato:

Oficina: MANUTENÇÃO PREDIAL
Prioridade: MÉDIA
Aberto em 30/03/2025 10:20
Fechado em 30/03/2025 10:25

Nº de Série:
Patrimônio:
Fabricante:

Nº Chamado:

ATIVIDADES	QTD	VALOR	TOTAL
SO 30/03/2025 10:25 RONDA / INSPEÇÃO	1 UN	0,00	0,00
CAUSA: NECESSIDADE DO CLIENTE OCORRÊNCIA: ROTINA DE MANUTENÇÃO VAGNER JUNIOR TEDESCO	00:05	0,00	0,00
MO 30/03/2025 10:20 SERVIÇO: RONDA / INSPEÇÃO até às 30/03/2025 10:25 ROTINA DE MANUTENÇÃO			0,00
OC 30/03/2025 10:20 CAUSA: NECESSIDADE DO CLIENTE SERVIÇO: RONDA / INSPEÇÃO Verificação diária das instalações das redes de gases medicinais (Oxigênio, Ar Comprimido, Vácuo e Oxido Nitroso).			0,00
Total:			0,00

Nº da OS: 202501530 Cliente: HRTAREATEC. - HOSPITAL REGIONAL DE TOLEDO / HRT ÁREA TÉCNICA Fechada

Tipo de OS: PREVENTIVA - Interna
 Seta: HOSPITAL REGIONAL DE TOLEDO / HRT ÁREA TÉCNICA
 Centros de Custos: HRT (001)
 Plano Manut.: ADALTON DE LARA
 Responsável: Adalton de Lara
 Requisitante: Verificação diária das instalações na Área Técnica (Elevador, Quadros Elétricos CC, Bombas de Injeção).
 Reclamação:
 Contato:

Oficina: MANUTENÇÃO PREDIAL
Prioridade: MÉDIA
Aberto em 30/03/2025 10:30
Fechado em 30/03/2025 10:35

Nº de Série:
Patrimônio:
Fabricante:

Nº Chamado:

ATIVIDADES	QTD	VALOR	TOTAL
SO 30/03/2025 10:35 RONDA / INSPEÇÃO	1 UN	0,00	0,00
CAUSA: NECESSIDADE DO CLIENTE OCORRÊNCIA: ROTINA DE MANUTENÇÃO VAGNER JUNIOR TEDESCO	00:05	0,00	0,00
MO 30/03/2025 10:30 SERVIÇO: RONDA / INSPEÇÃO até às 30/03/2025 10:35 ROTINA DE MANUTENÇÃO			0,00
OC 30/03/2025 10:30 CAUSA: NECESSIDADE DO CLIENTE SERVIÇO: RONDA / INSPEÇÃO Verificação diária das instalações na Área Técnica (Elevador, Quadros Elétricos CC, Bombas de Injeção).			0,00
Total:			0,00



Listagem das Ordens de Serviços

FILTROS DO RELATORIO:

FECHADAS
TODOS OS EQUIPAMENTOS, INCLUINDO EQUIPAMENTOS GENERICOS
AREA TECNICA: MANUTENÇÃO PREDIAL
OFICINA MANUTENÇÃO PREDIAL, SETORES DA EMPRESA: 1 - LOCMED LTDA
SERVICOS INTERNOS/EXTERNOS,
FECHADAS A PARTIR DE: 29/03/2025 00:00
FECHADAS ATÉ: 29/04/2025 23:59

Nº da OS: 202501531 Cliente: HRTBOILER - HOSPITAL REGIONAL DE TOLEDO / HRT BOILER
Tipo da OS: PREVENTIVA - Interna
Oficina: MANUTENÇÃO PREDIAL
Status: HOSPITAL REGIONAL DE TOLEDO / HRT BOILER
Prioridade: MÉDIA
Aberta em 30/03/2025 10:40
Fechada em 30/03/2025 10:45

Table with columns: QTD, VALOR, TOTAL. Rows for SO, MO, OC activities including 'CAUSA: ATIVIDADE PROGRAMADA' and 'SERVIÇO: RONDA / INSPEÇÃO'.

Nº da OS: 202501532 Cliente: HRTEXT. - HOSPITAL REGIONAL DE TOLEDO / HRT ÁREA EXTERNA
Tipo da OS: PREVENTIVA - Interna
Oficina: MANUTENÇÃO PREDIAL
Status: HOSPITAL REGIONAL DE TOLEDO / HRT ÁREA EXTERNA
Prioridade: MÉDIA
Aberta em 30/03/2025 10:20
Fechada em 30/03/2025 10:55

Table with columns: QTD, VALOR, TOTAL. Rows for SO, MO, OC activities including 'CAUSA: ATIVIDADE PROGRAMADA' and 'SERVIÇO: RONDA / INSPEÇÃO'.



Listagem das Ordens de Serviços

FILTROS DO RELATORIO:

FECHADAS
TODOS OS EQUIPAMENTOS, INCLUINDO EQUIPAMENTOS GENERICOS
AREA TECNICA: MANUTENÇÃO PREDIAL
OFICINA MANUTENÇÃO PREDIAL, SETORES DA EMPRESA: 1 - LOCMED LTDA
SERVICOS INTERNOS/EXTERNOS,
FECHADAS A PARTIR DE: 29/03/2025 00:00
FECHADAS ATÉ: 29/04/2025 23:59

Nº da OS: 202501594 Cliente: HRTEXT. - HOSPITAL REGIONAL DE TOLEDO / HRT ÁREA EXTERNA
Tipo da OS: PREVENTIVA - Interna
Oficina: MANUTENÇÃO PREDIAL
Status: HOSPITAL REGIONAL DE TOLEDO / HRT ÁREA EXTERNA
Prioridade: MÉDIA
Aberta em 30/03/2025 14:50
Fechada em 30/03/2025 14:55

Table with columns: QTD, VALOR, TOTAL. Rows for SO, MO, OC activities including 'CAUSA: ATIVIDADE PROGRAMADA' and 'SERVIÇO: RONDA / INSPEÇÃO'.

Nº da OS: 202501533 Cliente: HRTCAIXA - HOSPITAL REGIONAL DE TOLEDO / HRT CAIXA DA ÁGUA
Tipo da OS: PREVENTIVA - Interna
Oficina: MANUTENÇÃO PREDIAL
Status: HOSPITAL REGIONAL DE TOLEDO / HRT CAIXA DA ÁGUA
Prioridade: MÉDIA
Aberta em 31/03/2025 06:10
Fechada em 31/03/2025 06:15

Table with columns: QTD, VALOR, TOTAL. Rows for SO, MO, OC activities including 'CAUSA: ATIVIDADE PROGRAMADA' and 'SERVIÇO: RONDA / INSPEÇÃO'.



Listagem das Ordens de Serviços

FILTROS DO RELATORIO:

FECHADAS
TODOS OS EQUIPAMENTOS, INCLUINDO EQUIPAMENTOS GENERICOS
AREA TECNICA: MANUTENÇÃO PREDIAL
OFICINA MANUTENÇÃO PREDIAL, SETORES DA EMPRESA: 1 - LOCMED LTDA
SERVICOS INTERNOS/EXTERNOS,
FECHADAS A PARTIR DE: 29/03/2025 00:00
FECHADAS ATÉ: 29/04/2025 23:59

Nº da OS: 202501534 Cliente: HRTAB.GAS. - HOSPITAL REGIONAL DE TOLEDO / HRT ABRIGO GASES MEDICINAIS
Tipo da OS: PREVENTIVA - Interna
Oficina: MANUTENÇÃO PREDIAL
Status: HOSPITAL REGIONAL DE TOLEDO / HRT ABRIGO GASES MEDICINAIS
Prioridade: MÉDIA
Aberta em 31/03/2025 06:20
Fechada em 31/03/2025 06:25

Table with columns: QTD, VALOR, TOTAL. Rows for SO, MO, OC activities including 'CAUSA: ATIVIDADE PROGRAMADA' and 'SERVIÇO: RONDA / INSPEÇÃO'.

Nº da OS: 202501535 Cliente: HRTABATEC. - HOSPITAL REGIONAL DE TOLEDO / HRT ÁREA TÉCNICA
Tipo da OS: PREVENTIVA - Interna
Oficina: MANUTENÇÃO PREDIAL
Status: HOSPITAL REGIONAL DE TOLEDO / HRT ÁREA TÉCNICA
Prioridade: MÉDIA
Aberta em 31/03/2025 06:30
Fechada em 31/03/2025 06:35

Table with columns: QTD, VALOR, TOTAL. Rows for SO, MO, OC activities including 'CAUSA: ATIVIDADE PROGRAMADA' and 'SERVIÇO: RONDA / INSPEÇÃO'.



Listagem das Ordens de Serviços

FILTROS DO RELATORIO:

FECHADAS
TODOS OS EQUIPAMENTOS, INCLUINDO EQUIPAMENTOS GENERICOS
AREA TECNICA: MANUTENÇÃO PREDIAL
OFICINA MANUTENÇÃO PREDIAL, SETORES DA EMPRESA: 1 - LOCMED LTDA
SERVICOS INTERNOS/EXTERNOS,
FECHADAS A PARTIR DE: 29/03/2025 00:00
FECHADAS ATÉ: 29/04/2025 23:59

Nº da OS: 202501536 Cliente: HRTBOILER - HOSPITAL REGIONAL DE TOLEDO / HRT BOILER
Tipo da OS: PREVENTIVA - Interna
Oficina: MANUTENÇÃO PREDIAL
Status: HOSPITAL REGIONAL DE TOLEDO / HRT BOILER
Prioridade: MÉDIA
Aberta em 31/03/2025 06:40
Fechada em 31/03/2025 06:45

Table with columns: QTD, VALOR, TOTAL. Rows for SO, MO, OC activities including 'CAUSA: ATIVIDADE PROGRAMADA' and 'SERVIÇO: RONDA / INSPEÇÃO'.

Nº da OS: 202501537 Cliente: HRTEXT. - HOSPITAL REGIONAL DE TOLEDO / HRT ÁREA EXTERNA
Tipo da OS: PREVENTIVA - Interna
Oficina: MANUTENÇÃO PREDIAL
Status: HOSPITAL REGIONAL DE TOLEDO / HRT ÁREA EXTERNA
Prioridade: MÉDIA
Aberta em 31/03/2025 06:50
Fechada em 31/03/2025 06:55

Table with columns: QTD, VALOR, TOTAL. Rows for SO, MO, OC activities including 'CAUSA: ATIVIDADE PROGRAMADA' and 'SERVIÇO: RONDA / INSPEÇÃO'.

Listagem das Ordens de Serviços

FILTROS DO RELATÓRIO:

FECHADAS
TODOS OS EQUIPAMENTOS, INCLUINDO EQUIPAMENTOS GÊNERICOS
ÁREA TÉCNICA, MANUTENÇÃO PREDIAL
OFICINA MANUTENÇÃO PREDIAL, SETORES DA EMPRESA: 1 - LOCMED LTDA
SERVIÇOS INTERNOSEXTERNOS,
FECHADAS A PARTIR DE: 29/03/2025 00:00
FECHADAS ATÉ: 29/04/2025 23:59

Nº da OS:	202501526	Cliente:	HRTSALREN - HOSPITAL REGIONAL DE TOLEDO / HRT SALA DE REUNIÃO	Total:	0,00
Tipos da OS:	CORRETIVA - Interna	Oficina:	MANUTENÇÃO PREDIAL	Aberta em:	31/03/2025 06:50
Sector:	HOSPITAL REGIONAL DE TOLEDO / HRT SALA DE REUNIÃO	Prioridade:	MÉDIA	Fechada em:	31/03/2025 07:00
Centro de Custo:	H01M - SANTA ROSA				
Plano Manut.:		Nº de Série:			
Responsável:	ADALTON DE LARA	Patrimônio:			
Requisitante:	Adalton de Lara	Nº Chamado:			
Reclamação:	Saeterno do lado da sala de reuniões e m masculino emigado - Kubin Luana Cardoso Area	Fabricante:			
Contato:		Análise:			

ATIVIDADES		QTD	VALOR	TOTAL
SO	31/03/2025 07:03 AJUSTE / REPARAÇÃO	1 UN		0,00
MO	31/03/2025 06:50 CAUSA: NECESSIDADE DO CLIENTE OCORRÊNCIA: ROTINA DE MANUTENÇÃO PAULO KEVEL	00 10	0,00	0,00
OC	31/03/2025 05:50 SERVIÇO AJUSTE / REPARAÇÃO ate às 31/03/2025 07:00 ROTINA DE MANUTENÇÃO			0,00
	CAUSA: NECESSIDADE DO CLIENTE SERVIÇO AJUSTE / REPARAÇÃO			
Total:				0,00

Nº da OS:	202501523	Cliente:	HRTQUAR08 - HOSPITAL REGIONAL DE TOLEDO / HRT QUARTO 08	Total:	0,00
Tipos da OS:	CORRETIVA - Interna	Oficina:	MANUTENÇÃO PREDIAL	Aberta em:	31/03/2025 07:05
Sector:	HOSPITAL REGIONAL DE TOLEDO / HRT QUARTO 08	Prioridade:	MÉDIA	Fechada em:	31/03/2025 08:10
Centro de Custo:	HRT (001)				
Plano Manut.:		Nº de Série:			
Responsável:		Patrimônio:			
Requisitante:	Gabriel Elena de Costa Gomes	Nº Chamado:	676		
Reclamação:	magatoa para quarto 08 quadra 01	Fabricante:			
Contato:	1003	Análise:			

ATIVIDADES		QTD	VALOR	TOTAL
SO	31/03/2025 07:15 AJUSTE / REPARAÇÃO	1 UN		0,00
MO	31/03/2025 07:06 CAUSA: NECESSIDADE DO CLIENTE OCORRÊNCIA: ROTINA DE MANUTENÇÃO PAULO KEVEL	00 08	0,00	0,00
OC	31/03/2025 07:06 SERVIÇO AJUSTE / REPARAÇÃO ate às 31/03/2025 07:15 ROTINA DE MANUTENÇÃO			0,00
	CAUSA: NECESSIDADE DO CLIENTE SERVIÇO AJUSTE / REPARAÇÃO			
Total:				0,00

Listagem das Ordens de Serviços

FILTROS DO RELATÓRIO:

FECHADAS
TODOS OS EQUIPAMENTOS, INCLUINDO EQUIPAMENTOS GÊNERICOS
ÁREA TÉCNICA, MANUTENÇÃO PREDIAL
OFICINA MANUTENÇÃO PREDIAL, SETORES DA EMPRESA: 1 - LOCMED LTDA
SERVIÇOS INTERNOSEXTERNOS,
FECHADAS A PARTIR DE: 29/03/2025 00:00
FECHADAS ATÉ: 29/04/2025 23:59

Nº da OS:	202501525	Cliente:	HRTAPIO - HOSPITAL REGIONAL DE TOLEDO / HRT ÁREA DE APOIO	Total:	0,00
Tipos da OS:	CORRETIVA - Interna	Oficina:	MANUTENÇÃO PREDIAL	Aberta em:	31/03/2025 07:00
Sector:	HOSPITAL REGIONAL DE TOLEDO / HRT ÁREA DE APOIO	Prioridade:	MÉDIA	Fechada em:	31/03/2025 08:20
Centro de Custo:	HRT (001)				
Plano Manut.:		Nº de Série:			
Responsável:		Patrimônio:			
Requisitante:	Gabriel Elena de Costa Gomes	Nº Chamado:	678		
Reclamação:	tapeteo viciado fofinho, este com vaso entupido	Fabricante:			
Contato:	1003	Análise:			

ATIVIDADES		QTD	VALOR	TOTAL
SO	31/03/2025 07:48 AJUSTE / REPARAÇÃO	1 UN		0,00
MO	31/03/2025 07:35 CAUSA: NECESSIDADE DO CLIENTE OCORRÊNCIA: ROTINA DE MANUTENÇÃO PAULO KEVEL	00 10	0,00	0,00
OC	31/03/2025 07:35 SERVIÇO AJUSTE / REPARAÇÃO ate às 31/03/2025 07:45 ROTINA DE MANUTENÇÃO			0,00
	CAUSA: NECESSIDADE DO CLIENTE SERVIÇO AJUSTE / REPARAÇÃO			
Total:				0,00

Nº da OS:	202501524	Cliente:	HRTQUAR10 - HOSPITAL REGIONAL DE TOLEDO / HRT QUARTO 10	Total:	0,00
Tipos da OS:	CORRETIVA - Interna	Oficina:	MANUTENÇÃO PREDIAL	Aberta em:	31/03/2025 07:00
Sector:	HOSPITAL REGIONAL DE TOLEDO / HRT QUARTO 10	Prioridade:	MÉDIA	Fechada em:	31/03/2025 08:20
Centro de Custo:	HRT (001)				
Plano Manut.:		Nº de Série:			
Responsável:		Patrimônio:			
Requisitante:	Gabriel Elena de Costa Gomes	Nº Chamado:	677		
Reclamação:	chuveiro quarto 10 não funciona	Fabricante:			
Contato:	1003	Análise:			

ATIVIDADES		QTD	VALOR	TOTAL
SO	31/03/2025 07:39 ACOMPANHAMENTO	1 UN		0,00
MO	31/03/2025 07:20 CAUSA: NECESSIDADE DO CLIENTE OCORRÊNCIA: ACOMPANHAMENTO PAULO KEVEL	00 10	0,00	0,00
OC	31/03/2025 07:20 SERVIÇO ACOMPANHAMENTO ate às 31/03/2025 07:30 Esférico vaso funciona o chuveiro			0,00
	ACOMPANHAMENTO			
	CAUSA: NECESSIDADE DO CLIENTE SERVIÇO ACOMPANHAMENTO			
Total:				0,00

Nº da OS:	202501589	Cliente:	HRTCDI - HOSPITAL REGIONAL DE TOLEDO / HRT CENTRO DE IMAGEM	Total:	0,00
Tipos da OS:	CORRETIVA - Interna	Oficina:	MANUTENÇÃO PREDIAL	Aberta em:	31/03/2025 08:20
Sector:	HOSPITAL REGIONAL DE TOLEDO / HRT CENTRO DE IMAGEM	Prioridade:	MÉDIA	Fechada em:	31/03/2025 08:20
Centro de Custo:	HRT (001)				
Plano Manut.:		Nº de Série:			
Responsável:		Patrimônio:			
Requisitante:		Nº Chamado:	683		
Reclamação:	porta de entrada da sala embaixo	Fabricante:			
Contato:	459695257	Análise:			

Listagem das Ordens de Serviços

FILTROS DO RELATÓRIO:

FECHADAS
TODOS OS EQUIPAMENTOS, INCLUINDO EQUIPAMENTOS GÊNERICOS
ÁREA TÉCNICA, MANUTENÇÃO PREDIAL
OFICINA MANUTENÇÃO PREDIAL, SETORES DA EMPRESA: 1 - LOCMED LTDA
SERVIÇOS INTERNOSEXTERNOS,
FECHADAS A PARTIR DE: 29/03/2025 00:00
FECHADAS ATÉ: 29/04/2025 23:59

Tipos da OS:	CORRETIVA - Interna	Oficina:	MANUTENÇÃO PREDIAL	Aberta em:	31/03/2025 08:00
Sector:	HOSPITAL REGIONAL DE TOLEDO / HRT CENTRO DE IMAGEM	Prioridade:	MÉDIA	Fechada em:	31/03/2025 08:30
Centro de Custo:	HRT (001)				
Plano Manut.:		Nº de Série:			
Responsável:	ADALTON DE LARA	Patrimônio:			
Requisitante:	Júlia Pigozzo	Nº Chamado:			
Reclamação:	Pla da tomografia e vaso castanho entupido	Fabricante:			
Contato:		Análise:			

ATIVIDADES		QTD	VALOR	TOTAL
SO	31/03/2025 08:30 AJUSTE / REPARAÇÃO	1 UN		0,00
MO	31/03/2025 08:15 CAUSA: NECESSIDADE DO CLIENTE OCORRÊNCIA: ROTINA DE MANUTENÇÃO PAULO KEVEL	00 30	0,00	0,00
OC	31/03/2025 08:00 SERVIÇO AJUSTE / REPARAÇÃO ate às 31/03/2025 08:30 ROTINA DE MANUTENÇÃO			0,00
	CAUSA: NECESSIDADE DO CLIENTE SERVIÇO AJUSTE / REPARAÇÃO			
Total:				0,00

Nº da OS:	202501527	Cliente:	HRTHALLENF - HOSPITAL REGIONAL DE TOLEDO / HRT HALL ENFERMARIA	Total:	0,00
Tipos da OS:	CORRETIVA - Interna	Oficina:	MANUTENÇÃO PREDIAL	Aberta em:	31/03/2025 08:48
Sector:	HOSPITAL REGIONAL DE TOLEDO / HRT HALL ENFERMARIA	Prioridade:	MÉDIA	Fechada em:	31/03/2025 14:55
Centro de Custo:	HRT (001)				
Plano Manut.:		Nº de Série:			
Responsável:		Patrimônio:			
Requisitante:	Gabriel Elena de Costa Gomes	Nº Chamado:	681		
Reclamação:	Caixa de sala de médicos este com os parafusos soltos.	Fabricante:			
Contato:	459156882	Análise:			

ATIVIDADES		QTD	VALOR	TOTAL
SO	31/03/2025 09:35 AJUSTE / REPARAÇÃO	1 UN		0,00
MO	31/03/2025 09:15 CAUSA: NECESSIDADE DO CLIENTE OCORRÊNCIA: ROTINA DE MANUTENÇÃO PAULO KEVEL	00 20	0,00	0,00
OC	31/03/2025 09:15 SERVIÇO AJUSTE / REPARAÇÃO ate às 31/03/2025 09:35 ROTINA DE MANUTENÇÃO			0,00
	CAUSA: NECESSIDADE DO CLIENTE SERVIÇO AJUSTE / REPARAÇÃO			
Total:				0,00

Nº da OS:	202501538	Cliente:	HRTUTI - HOSPITAL REGIONAL DE TOLEDO / HRT UNIDADE DE TERAPIA INTENSIVA	Total:	0,00
Tipos da OS:	CORRETIVA - Interna	Oficina:	MANUTENÇÃO PREDIAL	Aberta em:	31/03/2025 09:24
Sector:	HOSPITAL REGIONAL DE TOLEDO / HRT UNIDADE DE TERAPIA INTENSIVA	Prioridade:	MÉDIA	Fechada em:	31/03/2025 15:09
Centro de Custo:	HRT (001)				
Plano Manut.:		Nº de Série:			
Responsável:		Patrimônio:			
Requisitante:	Jenny Maria Becker	Nº Chamado:	682		
Reclamação:	Os borns da sala do suporte de perfuro que foi colocado no lugar errado.	Fabricante:			
Contato:	459695257	Análise:			

Listagem das Ordens de Serviços

FILTROS DO RELATÓRIO:

FECHADAS
TODOS OS EQUIPAMENTOS, INCLUINDO EQUIPAMENTOS GÊNERICOS
ÁREA TÉCNICA, MANUTENÇÃO PREDIAL
OFICINA MANUTENÇÃO PREDIAL, SETORES DA EMPRESA: 1 - LOCMED LTDA
SERVIÇOS INTERNOSEXTERNOS,
FECHADAS A PARTIR DE: 29/03/2025 00:00
FECHADAS ATÉ: 29/04/2025 23:59

Tipos da OS:	CORRETIVA - Interna	Oficina:	MANUTENÇÃO PREDIAL	Aberta em:	31/03/2025 09:24
Sector:	HOSPITAL REGIONAL DE TOLEDO / HRT UNIDADE DE TERAPIA INTENSIVA	Prioridade:	MÉDIA	Fechada em:	31/03/2025 09:51
Centro de Custo:	HRT (001)				
Plano Manut.:		Nº de Série:			
Responsável:		Patrimônio:			
Requisitante:	Jenny Maria Becker	Nº Chamado:	683		
Reclamação:	porta de entrada da sala embaixo	Fabricante:			
Contato:	459695257	Análise:			

ATIVIDADES		QTD	VALOR	TOTAL
SO	31/03/2025 10:20 AJUSTE / REPARAÇÃO	1 UN		0,00
MO	31/03/2025 10:00 CAUSA: NECESSIDADE DO CLIENTE OCORRÊNCIA: ROTINA DE MANUTENÇÃO ADALTON DE LARA	00 20	0,00	0,00
OC	31/03/2025 10:00 SERVIÇO AJUSTE / REPARAÇÃO ate às 31/03/2025 10:20 ROTINA DE MANUTENÇÃO			0,00
	CAUSA: NECESSIDADE DO CLIENTE SERVIÇO AJUSTE / REPARAÇÃO			
Total:				0,00

Nº da OS:	202501539	Cliente:	HRTUTI - HOSPITAL REGIONAL DE TOLEDO / HRT UNIDADE DE TERAPIA INTENSIVA	Total:	0,00
Tipos da OS:	CORRETIVA - Interna	Oficina:	MANUTENÇÃO PREDIAL	Aberta em:	31/03/2025 09:24
Sector:	HOSPITAL REGIONAL DE TOLEDO / HRT UNIDADE DE TERAPIA INTENSIVA	Prioridade:	MÉDIA	Fechada em:	31/03/2025 15:09
Centro de Custo:	HRT (001)				
Plano Manut.:		Nº de Série:			
Responsável:		Patrimônio:			
Requisitante:	Jenny Maria Becker	Nº Chamado:	682		
Reclamação:	Os borns da sala do suporte de perfuro que foi colocado no lugar errado.	Fabricante:			
Contato:	459695257	Análise:			

ATIVIDADES		QTD	VALOR	TOTAL
SO	31/03/2025 08:45 AJUSTE / REPARAÇÃO	1 UN		0,00
MO	31/03/2025 09:20 CAUSA: NECESSIDADE DO CLIENTE OCORRÊNCIA: ROTINA DE MANUTENÇÃO PAULO KEVEL	00 18	0,00	0,00
OC	31/03/2025 09:30 SERVIÇO AJUSTE / REPARAÇÃO ate às 31/03/2025 09:40 ROTINA DE MANUTENÇÃO			0,00
	CAUSA: NECESSIDADE DO CLIENTE SERVIÇO AJUSTE / REPARAÇÃO			
Total:				0,00

Nº da OS:	202501540	Cliente:	HRTUTI - HOSPITAL REGIONAL DE TOLEDO / HRT UNIDADE DE TERAPIA INTENSIVA	Total:	0,00
Tipos da OS:	CORRETIVA - Interna	Oficina:	MANUTENÇÃO PREDIAL	Aberta em:	31/03/2025 09:24
Sector:	HOSPITAL REGIONAL DE TOLEDO / HRT UNIDADE DE TERAPIA INTENSIVA	Prioridade:	MÉDIA	Fechada em:	31/03/2025 15:09
Centro de Custo:	HRT (001)				
Plano Manut.:		Nº de Série:			
Responsável:		Patrimônio:			
Requisitante:		Nº Chamado:			
Reclamação:		Fabricante:			
Contato:		Análise:			

Listagem das Ordens de Serviços

FILTROS DO RELATÓRIO:

FECHADAS
TODOS OS EQUIPAMENTOS, INCLUINDO EQUIPAMENTOS GÊNERICOS
ÁREA TÉCNICA MANUTENÇÃO PREDIAL
OFICINA MANUTENÇÃO PREDIAL, SETORES DA EMPRESA: 1 - LOCMED LTDA
SERVIÇOS INTERNOS/EXTERNOS
FECHADAS A PARTIR DE: 29/03/2025 00:00
FECHADAS ATÉ: 29/04/2025 23:59

Tipo de OS: CORRETIVA - Interna
Setor: HOSPITAL REGIONAL DE TOLEDO / HRT UNIDADE DE TERAPIA INTENSIVA
Centro de Custo: HRT (001)
Plano Manut.:
Responsável:
Responsável: Jhonny Mario Becker
Reclamação: porta de entrada da UTI está danificada
Contato: 4199955257
Oficina: MANUTENÇÃO PREDIAL
Prioridade: MÉDIA
Aberta em 31/03/2025 09:28
Fechada em 01/04/2025 15:08
Nº de Série:
Patrimônio:
Fabricante:
Análise: GOOD

ATIVIDADES		QTD	VALOR	TOTAL
SO	31/03/2025 15:39 AJUSTE / REPARAÇÃO	1 UN	0,00	0,00
MO	31/03/2025 15:07 CAUSA: NECESSIDADE DO CLIENTE OCORRÊNCIA: ROTINA DE MANUTENÇÃO VAGNER JUNIOR TEDESCO	00 21	6,00	0,00
OC	31/03/2025 15:07 SERVIÇO: AJUSTE / REPARAÇÃO em 31/03/2025 15:39 ROTINA DE MANUTENÇÃO			0,00
	CAUSA: NECESSIDADE DO CLIENTE SERVIÇO: AJUSTE / REPARAÇÃO			0,00
Total				0,00

Nº da OS: 202501542 Cliente: HRTCC - HOSPITAL REGIONAL DE TOLEDO / HRT CENTRO CIRURGICO Fechada

Tipo de OS: CORRETIVA - Interna
Setor: HOSPITAL REGIONAL DE TOLEDO / HRT CENTRO CIRURGICO
Centro de Custo: HRT (001)
Plano Manut.:
Responsável:
Responsável: João da Silva Santos
Reclamação: Indica troca de lâmina com vazamento
Contato: jaks
Oficina: MANUTENÇÃO PREDIAL
Prioridade: MÉDIA
Aberta em 31/03/2025 10:53
Fechada em 01/04/2025 14:50
Nº de Série:
Patrimônio:
Fabricante:
Análise: GOOD

ATIVIDADES		QTD	VALOR	TOTAL
SO	31/03/2025 11:15 SUBSTITUIÇÃO	1 UN	0,00	0,00
MO	31/03/2025 11:00 CAUSA: SUBSTITUIÇÃO OCORRÊNCIA: ROTINA DE MANUTENÇÃO PAULO NIEVEL	00 15	0,00	0,00
OC	31/03/2025 11:00 SERVIÇO: SUBSTITUIÇÃO em 31/03/2025 11:15 ROTINA DE MANUTENÇÃO			0,00
	CAUSA: SUBSTITUIÇÃO SERVIÇO: SUBSTITUIÇÃO			0,00
Total				0,00

Nº da OS: 202502115 Cliente: HRTUTI - HOSPITAL REGIONAL DE TOLEDO / HRT UNIDADE DE TERAPIA INTENSIVA Fechada

Listagem das Ordens de Serviços

FILTROS DO RELATÓRIO:

FECHADAS
TODOS OS EQUIPAMENTOS, INCLUINDO EQUIPAMENTOS GÊNERICOS
ÁREA TÉCNICA MANUTENÇÃO PREDIAL
OFICINA MANUTENÇÃO PREDIAL, SETORES DA EMPRESA: 1 - LOCMED LTDA
SERVIÇOS INTERNOS/EXTERNOS
FECHADAS A PARTIR DE: 29/03/2025 00:00
FECHADAS ATÉ: 29/04/2025 23:59

Tipo de OS: CORRETIVA - Interna
Setor: HOSPITAL REGIONAL DE TOLEDO / HRT UNIDADE DE TERAPIA INTENSIVA
Centro de Custo: HRT (001)
Plano Manut.:
Responsável:
Responsável: Adalton de Lara
Reclamação: Jonathan Rocha de Oliveira
Reclamação: Conserto com massa de madeira a porta de entrada da UTI
Contato:
Oficina: MANUTENÇÃO PREDIAL
Prioridade: MÉDIA
Aberta em 31/03/2025 13:40
Fechada em 31/03/2025 14:20
Nº de Série:
Patrimônio:
Fabricante:

ATIVIDADES		QTD	VALOR	TOTAL
SO	31/03/2025 14:20 CORRETIVA	1 UN	0,00	0,00
MO	31/03/2025 13:40 CAUSA: NECESSIDADE DO CLIENTE OCORRÊNCIA: ROTINA DE MANUTENÇÃO ADALTON DE LARA	00 40	0,00	0,00
OC	31/03/2025 13:40 SERVIÇO: CORRETIVA em 31/03/2025 14:20 Adilton/Paulo/Vagner ROTINA DE MANUTENÇÃO			0,00
	CAUSA: NECESSIDADE DO CLIENTE SERVIÇO: CORRETIVA Conserto com massa de madeira a porta de entrada da UTI			0,00
Total				0,00

Nº da OS: 202501595 Cliente: HRTTEXT - HOSPITAL REGIONAL DE TOLEDO / HRT ÁREA EXTERNA Fechada

Tipo de OS: CORRETIVA - Interna
Setor: HOSPITAL REGIONAL DE TOLEDO / HRT ÁREA EXTERNA
Centro de Custo: HRT (001)
Plano Manut.:
Responsável:
Responsável: Adalton de Lara
Reclamação: Manutenção da Pressão do tanque de oxigênio
Contato:
Oficina: MANUTENÇÃO PREDIAL
Prioridade: MÉDIA
Aberta em 31/03/2025 14:21
Fechada em 31/03/2025 14:21
Nº de Série:
Patrimônio:
Fabricante:

ATIVIDADES		QTD	VALOR	TOTAL
SO	31/03/2025 14:21 RONDA / INSPEÇÃO	1 UN	0,00	0,00
MO	31/03/2025 14:20 CAUSA: ATIVIDADE PROGRAMADA OCORRÊNCIA: ROTINA DE MANUTENÇÃO PAULO NIEVEL	00 05	0,00	0,00
OC	31/03/2025 14:20 SERVIÇO: RONDA / INSPEÇÃO em 31/03/2025 14:21 ROTINA DE MANUTENÇÃO			0,00
	CAUSA: ATIVIDADE PROGRAMADA SERVIÇO: RONDA / INSPEÇÃO Manutenção da Pressão do tanque de oxigênio			0,00
Total				0,00

Nº da OS: 202502116 Cliente: HRTENFCM - HOSPITAL REGIONAL DE TOLEDO / HRT ENFERMARIA CLINICA MEDICA Fechada

Tipo de OS: CORRETIVA - Interna
Setor: HOSPITAL REGIONAL DE TOLEDO / HRT ENFERMARIA CLINICA MEDICA
Centro de Custo: HRT (001)
Plano Manut.:
Responsável:
Responsável:
Reclamação:
Contato:
Oficina: MANUTENÇÃO PREDIAL
Prioridade: MÉDIA
Aberta em 31/03/2025 14:21
Fechada em 31/03/2025 14:21
Nº de Série:
Patrimônio:
Fabricante:

Listagem das Ordens de Serviços

FILTROS DO RELATÓRIO:

FECHADAS
TODOS OS EQUIPAMENTOS, INCLUINDO EQUIPAMENTOS GÊNERICOS
ÁREA TÉCNICA MANUTENÇÃO PREDIAL
OFICINA MANUTENÇÃO PREDIAL, SETORES DA EMPRESA: 1 - LOCMED LTDA
SERVIÇOS INTERNOS/EXTERNOS
FECHADAS A PARTIR DE: 29/03/2025 00:00
FECHADAS ATÉ: 29/04/2025 23:59

Tipo de OS: PREVENTIVA - Interna
Setor: HOSPITAL REGIONAL DE TOLEDO / HRT ENFERMARIA CLINICA MEDICA
Centro de Custo: HRT (001)
Plano Manut.:
Responsável:
Responsável: Adalton de Lara
Reclamação: Substituição de um tanque de oxigênio na Clínica Médica
Contato:
Oficina: MANUTENÇÃO PREDIAL
Prioridade: MÉDIA
Aberta em 31/03/2025 15:45
Fechada em 31/03/2025 16:00
Nº de Série:
Patrimônio:
Fabricante:

ATIVIDADES		QTD	VALOR	TOTAL
SO	31/03/2025 16:01 TRANSPORTE	1 UN	0,00	0,00
MO	31/03/2025 15:45 CAUSA: NECESSIDADE DO CLIENTE OCORRÊNCIA: TROCA DE CILINDRO DE O2 PAULO NIEVEL	00 15	0,00	0,00
OC	31/03/2025 15:45 SERVIÇO: TRANSPORTE em 31/03/2025 16:00 TROCA DE CILINDRO DE O2			0,00
	CAUSA: NECESSIDADE DO CLIENTE SERVIÇO: TRANSPORTE Substituição de um tanque de oxigênio na Clínica Médica			0,00
Total				0,00

Nº da OS: 202502117 Cliente: HRTUTI - HOSPITAL REGIONAL DE TOLEDO / HRT UNIDADE DE TERAPIA INTENSIVA Fechada

Tipo de OS: PREVENTIVA - Interna
Setor: HOSPITAL REGIONAL DE TOLEDO / HRT UNIDADE DE TERAPIA INTENSIVA
Centro de Custo: HRT (001)
Plano Manut.:
Responsável:
Responsável: Sídney Goulão Dias
Reclamação: Foi passado uma segunda ordem de tinta nas portas da UTI
Contato:
Oficina: MANUTENÇÃO PREDIAL
Prioridade: MÉDIA
Aberta em 31/03/2025 16:30
Fechada em 31/03/2025 17:25
Nº de Série:
Patrimônio:
Fabricante:

ATIVIDADES		QTD	VALOR	TOTAL
SO	31/03/2025 17:25 PINTURA	1 UN	0,00	0,00
MO	31/03/2025 16:30 CAUSA: NECESSIDADE DO CLIENTE OCORRÊNCIA: ROTINA DE MANUTENÇÃO VAGNER JUNIOR TEDESCO	00 55	0,00	0,00
OC	31/03/2025 16:30 SERVIÇO: PINTURA em 31/03/2025 17:25 ROTINA DE MANUTENÇÃO			0,00
	CAUSA: NECESSIDADE DO CLIENTE SERVIÇO: PINTURA Foi passado uma segunda ordem de tinta nas portas da UTI			0,00
Total				0,00

Nº da OS: 202502118 Cliente: HRTUTI - HOSPITAL REGIONAL DE TOLEDO / HRT UNIDADE DE TERAPIA INTENSIVA Fechada

Listagem das Ordens de Serviços

FILTROS DO RELATÓRIO:

FECHADAS
TODOS OS EQUIPAMENTOS, INCLUINDO EQUIPAMENTOS GÊNERICOS
ÁREA TÉCNICA MANUTENÇÃO PREDIAL
OFICINA MANUTENÇÃO PREDIAL, SETORES DA EMPRESA: 1 - LOCMED LTDA
SERVIÇOS INTERNOS/EXTERNOS
FECHADAS A PARTIR DE: 29/03/2025 00:00
FECHADAS ATÉ: 29/04/2025 23:59

Tipo de OS: PREVENTIVA - Interna
Setor: HOSPITAL REGIONAL DE TOLEDO / HRT UNIDADE DE TERAPIA INTENSIVA
Centro de Custo: HRT (001)
Plano Manut.:
Responsável:
Responsável: Adalton de Lara
Reclamação: Jonathan Rocha de Oliveira
Reclamação: Foi reposta massa corante nas paredes da UTI
Contato:
Oficina: MANUTENÇÃO PREDIAL
Prioridade: MÉDIA
Aberta em 31/03/2025 17:10
Fechada em 31/03/2025 18:15
Nº de Série:
Patrimônio:
Fabricante:

ATIVIDADES		QTD	VALOR	TOTAL
SO	31/03/2025 18:15 CORRETIVA	1 UN	0,00	0,00
MO	31/03/2025 17:35 CAUSA: NECESSIDADE DO CLIENTE OCORRÊNCIA: ROTINA DE MANUTENÇÃO VAGNER JUNIOR TEDESCO	00 40	0,00	0,00
OC	31/03/2025 17:35 SERVIÇO: CORRETIVA em 31/03/2025 18:15 ROTINA DE MANUTENÇÃO			0,00
	CAUSA: NECESSIDADE DO CLIENTE SERVIÇO: CORRETIVA Foi reposta massa corante nas paredes da UTI			0,00
Total				0,00

Nº da OS: 202501582 Cliente: HRTGER - HOSPITAL REGIONAL DE TOLEDO / HRT GERADOR Fechada

Tipo de OS: PREVENTIVA - Interna
Setor: HOSPITAL REGIONAL DE TOLEDO / HRT GERADOR
Centro de Custo: HRT (001)
Plano Manut.:
Responsável:
Responsável: VERIFICAÇÃO DO NÍVEL DO ÓLEO DIESEL DO TANQUE DO GERADOR
Reclamação:
Contato:
Oficina: MANUTENÇÃO PREDIAL
Prioridade: ALTA
Aberta em 01/04/2025 03:29
Fechada em 01/04/2025 11:11
Nº de Série:
Patrimônio:
Fabricante:

ATIVIDADES		QTD	VALOR	TOTAL
SO	01/04/2025 07:55 RONDA / INSPEÇÃO	1 UN	0,00	0,00
MO	01/04/2025 07:50 CAUSA: ATIVIDADE PROGRAMADA OCORRÊNCIA: ROTINA DE MANUTENÇÃO ADALTON DE LARA	00 05	0,00	0,00
OC	01/04/2025 07:50 SERVIÇO: RONDA / INSPEÇÃO em 01/04/2025 07:55 ROTINA DE MANUTENÇÃO			0,00
	CAUSA: ATIVIDADE PROGRAMADA SERVIÇO: RONDA / INSPEÇÃO			0,00
Total				0,00

Nº da OS: 202501578 Cliente: HRTBOILER - HOSPITAL REGIONAL DE TOLEDO / HRT BOILER Fechada

Listagem das Ordens de Serviços

FILTROS DO RELATÓRIO:

FECHADAS
TODOS OS EQUIPAMENTOS, INCLUINDO EQUIPAMENTOS GÊNERICOS
ÁREA TÉCNICA: MANUTENÇÃO PREDIAL
OFICINA MANUTENÇÃO PREDIAL, SETORES DA EMPRESA: 1 - LOCMED LTDA
SERVIÇOS INTERNOSEXTERNOS
FECHADAS A PARTIR DE: 29/03/2025 00:00
FECHADAS ATÉ: 29/04/2025 23:59

Tipos de OS: PREVENTIVA - Interna
Setor: HOSPITAL REGIONAL DE TOLEDO / HRT BOLLER
Centro de Custo: HRT (001)
Plano Manut.: VERIFICAÇÃO DO AQUECEDOR D'ÁGUA DOS QUARTOS DA ENFERMARIA
Responsável: ADALTON DE LARA
Requisitante:
Requisitante:
Nº Chamado:
Fabricante:
Aberta em 01/04/2025 03:25
Fechada em 01/04/2025 08:00
Prioridade: BAIXA

ATIVIDADES	QTD	VALOR	TOTAL
SO 01/04/2025 07:15 RONDIA / INSPEÇÃO	1 UN		0,00
CAUSA: ATIVIDADE PROGRAMADA OCORRÊNCIA: ROTINA DE MANUTENÇÃO ADALTON DE LARA	00:05	0,00	0,00
MO 01/04/2025 07:15 CAUSA: ATIVIDADE PROGRAMADA OCORRÊNCIA: ROTINA DE MANUTENÇÃO ADALTON DE LARA			0,00
OC 01/04/2025 07:15 SERVIÇO: RONDIA / INSPEÇÃO até às 01/04/2025 07:15 ROTINA DE MANUTENÇÃO			0,00
CAUSA: ATIVIDADE PROGRAMADA SERVIÇO: RONDIA / INSPEÇÃO			0,00
Total			0,00

Nº da OS: 202501588 Cliente: HRTARETEC - HOSPITAL REGIONAL DE TOLEDO / HRT ÁREA TÉCNICA
Tipo de OS: PREVENTIVA - Interna
Setor: HOSPITAL REGIONAL DE TOLEDO / HRT ÁREA TÉCNICA
Centro de Custo: HRT (001)
Plano Manut.: VERIFICAÇÃO DAS INSTALAÇÕES NA ÁREA TÉCNICA
Responsável: ADALTON DE LARA
Requisitante:
Requisitante:
Nº Chamado:
Fabricante:
Aberta em 01/04/2025 03:25
Fechada em 01/04/2025 11:05
Prioridade: ALTA

ATIVIDADES	QTD	VALOR	TOTAL
SO 01/04/2025 07:25 RONDIA / INSPEÇÃO	1 UN		0,00
CAUSA: ATIVIDADE PROGRAMADA OCORRÊNCIA: ROTINA DE MANUTENÇÃO ADALTON DE LARA	00:05	0,00	0,00
MO 01/04/2025 07:30 SERVIÇO: RONDIA / INSPEÇÃO até às 01/04/2025 07:30 ROTINA DE MANUTENÇÃO			0,00
CAUSA: ATIVIDADE PROGRAMADA SERVIÇO: RONDIA / INSPEÇÃO			0,00
Total			0,00

Nº da OS: 202501591 Cliente: HRTAG.SAS - HOSPITAL REGIONAL DE TOLEDO / HRT ABRIGO GASES MEDICINAIS
Fechada

Listagem das Ordens de Serviços

FILTROS DO RELATÓRIO:

FECHADAS
TODOS OS EQUIPAMENTOS, INCLUINDO EQUIPAMENTOS GÊNERICOS
ÁREA TÉCNICA: MANUTENÇÃO PREDIAL
OFICINA MANUTENÇÃO PREDIAL, SETORES DA EMPRESA: 1 - LOCMED LTDA
SERVIÇOS INTERNOSEXTERNOS
FECHADAS A PARTIR DE: 29/03/2025 00:00
FECHADAS ATÉ: 29/04/2025 23:59

Tipos de OS: PREVENTIVA - Interna
Setor: HOSPITAL REGIONAL DE TOLEDO / HRT ABRIGO GASES MEDICINAIS
Centro de Custo: HRT (001)
Plano Manut.: VERIFICAÇÃO DAS INSTALAÇÕES DAS REDES DE GASES MEDICINAIS
Responsável: ADALTON DE LARA
Requisitante:
Requisitante:
Nº Chamado:
Fabricante:
Aberta em 01/04/2025 03:25
Fechada em 01/04/2025 11:05
Prioridade: ALTA

ATIVIDADES	QTD	VALOR	TOTAL
SO 01/04/2025 07:45 RONDIA / INSPEÇÃO	1 UN		0,00
CAUSA: ATIVIDADE PROGRAMADA OCORRÊNCIA: ROTINA DE MANUTENÇÃO ADALTON DE LARA	00:05	0,00	0,00
MO 01/04/2025 07:49 SERVIÇO: RONDIA / INSPEÇÃO até às 01/04/2025 07:49 ROTINA DE MANUTENÇÃO			0,00
OC 01/04/2025 07:49 CAUSA: ATIVIDADE PROGRAMADA SERVIÇO: RONDIA / INSPEÇÃO			0,00
Total			0,00

Nº da OS: 202501579 Cliente: HRTCAIXA - HOSPITAL REGIONAL DE TOLEDO / HRT CAIXA DA ÁGUA
Tipo de OS: PREVENTIVA - Interna
Setor: HOSPITAL REGIONAL DE TOLEDO / HRT CAIXA DA ÁGUA
Centro de Custo: HRT (001)
Plano Manut.: VERIFICAÇÃO DOS NÍVEIS DAS CAIXAS DE ÁGUA INFERIOR E SUPERIO
Responsável: ADALTON DE LARA
Requisitante:
Requisitante:
Nº Chamado:
Fabricante:
Aberta em 01/04/2025 03:25
Fechada em 01/04/2025 10:10
Prioridade: ALTA

ATIVIDADES	QTD	VALOR	TOTAL
SO 01/04/2025 07:25 RONDIA / INSPEÇÃO	1 UN		0,00
CAUSA: ATIVIDADE PROGRAMADA OCORRÊNCIA: ROTINA DE MANUTENÇÃO ADALTON DE LARA	00:05	0,00	0,00
MO 01/04/2025 07:29 SERVIÇO: RONDIA / INSPEÇÃO até às 01/04/2025 07:29 ROTINA DE MANUTENÇÃO			0,00
OC 01/04/2025 07:29 CAUSA: ATIVIDADE PROGRAMADA SERVIÇO: RONDIA / INSPEÇÃO			0,00
Total			0,00

Nº da OS: 202501621 Cliente: HRTUTI - HOSPITAL REGIONAL DE TOLEDO / HRT UNIDADE DE TERAPIA INTENSIVA
Fechada

Listagem das Ordens de Serviços

FILTROS DO RELATÓRIO:

FECHADAS
TODOS OS EQUIPAMENTOS, INCLUINDO EQUIPAMENTOS GÊNERICOS
ÁREA TÉCNICA: MANUTENÇÃO PREDIAL
OFICINA MANUTENÇÃO PREDIAL, SETORES DA EMPRESA: 1 - LOCMED LTDA
SERVIÇOS INTERNOSEXTERNOS
FECHADAS A PARTIR DE: 29/03/2025 00:00
FECHADAS ATÉ: 29/04/2025 23:59

Tipos de OS: CORRETIVA - Interna
Setor: HOSPITAL REGIONAL DE TOLEDO / HRT UNIDADE DE TERAPIA INTENSIVA
Centro de Custo: HRT (001)
Plano Manut.:
Responsável: ADALTON DE LARA
Requisitante: Jairo Maria Becker
Requisitante: Transportes de três camas elétricas para UTI
Nº Chamado:
Fabricante:
Aberta em 01/04/2025 10:30
Fechada em 01/04/2025 10:25
Prioridade: MÉDIA

ATIVIDADES	QTD	VALOR	TOTAL
SO 01/04/2025 10:25 TRANSPORTE	1 UN		0,00
CAUSA: NECESSIDADE DO CLIENTE OCORRÊNCIA: ROTINA DE MANUTENÇÃO ADALTON DE LARA	00:25	0,00	0,00
MO 01/04/2025 10:30 SERVIÇO: TRANSPORTE até às 01/04/2025 10:25 Adalton Wagner			0,00
OC 01/04/2025 10:30 CAUSA: NECESSIDADE DO CLIENTE SERVIÇO: TRANSPORTE			0,00
Total			0,00

Nº da OS: 202501583 Cliente: HRTSEGTRAB - HOSPITAL REGIONAL DE TOLEDO / HRT SEGURANÇA DE TRABALHO
Fechada

Tipos de OS: CORRETIVA - Interna
Setor: HOSPITAL REGIONAL DE TOLEDO / HRT SEGURANÇA DE TRABALHO
Centro de Custo: HRT (001)
Plano Manut.:
Responsável: Elvin Souza Barbosa
Requisitante: Colocar Roteiro de caixa de perfuro cortante no PS primary sócio
Requisitante:
Nº Chamado: 692
Fabricante:
Aberta em 01/04/2025 10:08
Fechada em 24/04/2025 10:03
Prioridade: MÉDIA

ATIVIDADES	QTD	VALOR	TOTAL
SO 01/04/2025 10:55 INSTALAÇÃO	1 UN		0,00
CAUSA: NECESSIDADE DO CLIENTE OCORRÊNCIA: ROTINA DE MANUTENÇÃO ADALTON DE LARA	00:35	0,00	0,00
MO 01/04/2025 10:20 SERVIÇO: INSTALAÇÃO até às 04/04/2025 10:20 Adalton Wagner			0,00
OC 01/04/2025 10:20 CAUSA: NECESSIDADE DO CLIENTE SERVIÇO: INSTALAÇÃO			0,00
Total			0,00

Nº da OS: 202501634 Cliente: HRTIHG - HOSPITAL REGIONAL DE TOLEDO / HRT HIGIENIZAÇÃO
Fechada

Listagem das Ordens de Serviços

FILTROS DO RELATÓRIO:

FECHADAS
TODOS OS EQUIPAMENTOS, INCLUINDO EQUIPAMENTOS GÊNERICOS
ÁREA TÉCNICA: MANUTENÇÃO PREDIAL
OFICINA MANUTENÇÃO PREDIAL, SETORES DA EMPRESA: 1 - LOCMED LTDA
SERVIÇOS INTERNOSEXTERNOS
FECHADAS A PARTIR DE: 29/03/2025 00:00
FECHADAS ATÉ: 29/04/2025 23:59

Tipos de OS: PREVENTIVA - Interna
Setor: HOSPITAL REGIONAL DE TOLEDO / HRT HIGIENIZAÇÃO
Centro de Custo: HRT (001)
Plano Manut.:
Responsável: ADALTON DE LARA
Requisitante: Aze Aníap
Requisitante: Instalação de eletrodos de PVC para proteção de cabo de fibra ótica no sala de coordenação de
Nº Chamado:
Fabricante:
Aberta em 01/04/2025 10:30
Fechada em 01/04/2025 11:00
Prioridade: MÉDIA

ATIVIDADES	QTD	VALOR	TOTAL
SO 01/04/2025 11:00 INSTALAÇÃO	1 UN		0,00
CAUSA: NECESSIDADE DO CLIENTE OCORRÊNCIA: ROTINA DE MANUTENÇÃO ADALTON DE LARA	00:30	0,00	0,00
MO 01/04/2025 11:00 SERVIÇO: INSTALAÇÃO até às 01/04/2025 11:00 Vagner de Almeida			0,00
OC 01/04/2025 10:30 CAUSA: NECESSIDADE DO CLIENTE SERVIÇO: INSTALAÇÃO			0,00
Total			0,00

Nº da OS: 202501597 Cliente: HRTXET - HOSPITAL REGIONAL DE TOLEDO / HRT ÁREA EXTERNA
Fechada

Tipos de OS: PREVENTIVA - Interna
Setor: HOSPITAL REGIONAL DE TOLEDO / HRT ÁREA EXTERNA
Centro de Custo: HRT (001)
Plano Manut.:
Responsável: ADALTON DE LARA
Requisitante: Adalton de Lara
Requisitante: Monitoramento da Pressão do tempo de saída
Nº Chamado:
Fabricante:
Aberta em 01/04/2025 14:11
Fechada em 01/04/2025 14:11
Prioridade: MÉDIA

ATIVIDADES	QTD	VALOR	TOTAL
SO 01/04/2025 14:15 RONDIA / INSPEÇÃO	1 UN		0,00
CAUSA: ATIVIDADE PROGRAMADA OCORRÊNCIA: ROTINA DE MANUTENÇÃO ADALTON DE LARA	00:05	0,00	0,00
MO 01/04/2025 14:15 SERVIÇO: RONDIA / INSPEÇÃO até às 01/04/2025 14:15 ROTINA DE MANUTENÇÃO			0,00
OC 01/04/2025 14:10 CAUSA: ATIVIDADE PROGRAMADA SERVIÇO: RONDIA / INSPEÇÃO Monitoramento da Pressão do tempo de saída			0,00
Total			0,00

Nº da OS: 202501632 Cliente: HRTUTI - HOSPITAL REGIONAL DE TOLEDO / HRT UNIDADE DE TERAPIA INTENSIVA
Fechada

Listagem das Ordens de Serviços

FILTROS DO RELATÓRIO:

FECHADAS
TODOS OS EQUIPAMENTOS, INCLUINDO EQUIPAMENTOS GÊNERICOS
ÁREA TÉCNICA: MANUTENÇÃO PREDIAL
OFICINA MANUTENÇÃO PREDIAL, SETORES DA EMPRESA: 1 - LOCMED LTDA
SERVIÇOS INTERNOS/EXTERNOS
FECHADAS A PARTIR DE: 29/03/2025 00:00
FECHADAS ATÉ: 29/04/2025 23:59

Tipo da OS: PREVENTIVA - Interna	Oficina: MANUTENÇÃO PREDIAL	Aberta em 01/04/2025 14:10
Setor: HOSPITAL REGIONAL DE TOLEDO / HRT UNIDADE DE TERAPIA INTENSIVA	Prioridade: MÉDIA	Fechada em 01/04/2025 15:00
Centros de Custo: HRT (001)		
Plano Manut.: ADALTON DE LARA	Nº de Série:	
Responsável: Adilson Vagner	Matrícula:	
Requisitante: Jhony Maria Becker	Nº Chamado:	
Reclamação: Transporte de 08 cadeiras do paciente para UTI	Fabricante:	
Contato:		

ATIVIDADES

SO	01/04/2025	13:50	TRANSPORTE	QTD	VALOR	TOTAL
				1 UN		0,00
MO	01/04/2025	14:13	CAUSA: NECESSIDADE DO CLIENTE OCORRÊNCIA: ROTINA DE MANUTENÇÃO ADALTON DE LARA	00:50	0,00	0,00
OC	01/04/2025	14:19	SERVIÇO: TRANSPORTE até às 01/04/2025 15:00 Adilson Vagner ROTINA DE MANUTENÇÃO			0,00
			CAUSA: NECESSIDADE DO CLIENTE SERVIÇO: TRANSPORTE Transporte de 08 cadeiras do paciente para UTI			
Total:						0,00

Nº da OS: 202501633 Cliente: HRTENFCM - HOSPITAL REGIONAL DE TOLEDO / HRT ENFERMARIA CLINICA MEDICA Fechada

Tipo da OS: PREVENTIVA - Interna	Oficina: MANUTENÇÃO PREDIAL	Aberta em 01/04/2025 15:11
Setor: HOSPITAL REGIONAL DE TOLEDO / HRT ENFERMARIA CLINICA MEDICA	Prioridade: MÉDIA	Fechada em 01/04/2025 16:30
Centros de Custo: HRT (001)		
Plano Manut.: ADALTON DE LARA	Nº de Série:	
Responsável: Adilson Vagner	Matrícula:	
Requisitante: Jhony Maria Becker	Nº Chamado:	
Reclamação: Repetição das paredes do leito 05 ao 08 e posto de enfermagem	Fabricante:	
Contato:		

ATIVIDADES

SO	01/04/2025	15:38	PIRATURA	QTD	VALOR	TOTAL
				1 UN		0,00
MO	01/04/2025	15:11	CAUSA: NECESSIDADE DO CLIENTE OCORRÊNCIA: ROTINA DE MANUTENÇÃO VAGNER JUNIOR TEDESCO	01:19	0,00	0,00
OC	01/04/2025	15:11	SERVIÇO: PINTURA até às 01/04/2025 16:30 Adilson Vagner ROTINA DE MANUTENÇÃO			0,00
			CAUSA: NECESSIDADE DO CLIENTE SERVIÇO: PINTURA Repetição das paredes do leito 05 ao 08 e posto de enfermagem			
Total:						0,00

Gerado por: Aniele Eduarda Kettel

Novo Sistema

Pág. 33 de 184

Listagem das Ordens de Serviços

FILTROS DO RELATÓRIO:

FECHADAS
TODOS OS EQUIPAMENTOS, INCLUINDO EQUIPAMENTOS GÊNERICOS
ÁREA TÉCNICA: MANUTENÇÃO PREDIAL
OFICINA MANUTENÇÃO PREDIAL, SETORES DA EMPRESA: 1 - LOCMED LTDA
SERVIÇOS INTERNOS/EXTERNOS
FECHADAS A PARTIR DE: 29/03/2025 00:00
FECHADAS ATÉ: 29/04/2025 23:59

Tipo da OS: CORRETIVA - Interna	Oficina: MANUTENÇÃO PREDIAL	Aberta em 01/04/2025 16:25
Setor: HOSPITAL REGIONAL DE TOLEDO / HRT COZINHA	Prioridade: MÉDIA	Fechada em 29/04/2025 14:41
Centros de Custo: HRT (001)		
Plano Manut.: Deias Tunesi	Nº de Série:	
Responsável: Adilson Vagner	Matrícula:	
Requisitante: Deias Tunesi	Nº Chamado: 697	
Reclamação: Validar a rodízio que encontra com o furo torto.	Fabricante:	
Contato: Deias		

ATIVIDADES

SO	03/04/2025	16:30	AJUSTE / REPARAÇÃO	QTD	VALOR	TOTAL
				1 UN		0,00
MO	03/04/2025	16:59	CAUSA: NECESSIDADE DO CLIENTE OCORRÊNCIA: ROTINA DE MANUTENÇÃO VAGNER JUNIOR TEDESCO	00:30	0,00	0,00
OC	03/04/2025	16:59	SERVIÇO: AJUSTE / REPARAÇÃO até às 03/04/2025 16:30 ROTINA DE MANUTENÇÃO			0,00
			CAUSA: NECESSIDADE DO CLIENTE SERVIÇO: AJUSTE / REPARAÇÃO			
Total:						0,00

Nº da OS: 202501698 Cliente: HRTENFCM - HOSPITAL REGIONAL DE TOLEDO / HRT ENFERMARIA CENTRO CIRURGICO Fechada

Tipo da OS: CORRETIVA - Interna	Oficina: MANUTENÇÃO PREDIAL	Aberta em 01/04/2025 16:29
Setor: HOSPITAL REGIONAL DE TOLEDO / HRT ENFERMARIA CENTRO CIRURGICO	Prioridade: MÉDIA	Fechada em 29/04/2025 14:00
Centros de Custo: HRT (001)		
Plano Manut.: Thyana Vell Moreira	Nº de Série:	
Responsável: Adilson Vagner	Matrícula:	
Requisitante: Thyana Vell Moreira	Nº Chamado: 698	
Reclamação: cabé para arduis	Fabricante:	
Contato: 43964031407		

ATIVIDADES

MO	02/04/2025	16:12	ANELA EDUARDA KETTEL	QTD	VALOR	TOTAL
				00:56	0,00	0,00
SO	03/04/2025	16:15	SERVIÇO: TRANSPORTE até às 02/04/2025 16:15 TRANSPORTE	1 UN		0,00
OC	02/04/2025	16:12	CAUSA: NECESSIDADE DO CLIENTE OCORRÊNCIA: ROTINA DE MANUTENÇÃO ROTINA DE MANUTENÇÃO			0,00
			CAUSA: NECESSIDADE DO CLIENTE SERVIÇO: TRANSPORTE			
Total:						0,00

Nº da OS: 202501697 Cliente: HRTGERL - HOSPITAL REGIONAL DE TOLEDO / HRT GERADOR Fechada

Gerado por: Aniele Eduarda Kettel

Novo Sistema

Pág. 35 de 184

Listagem das Ordens de Serviços

FILTROS DO RELATÓRIO:

FECHADAS
TODOS OS EQUIPAMENTOS, INCLUINDO EQUIPAMENTOS GÊNERICOS
ÁREA TÉCNICA: MANUTENÇÃO PREDIAL
OFICINA MANUTENÇÃO PREDIAL, SETORES DA EMPRESA: 1 - LOCMED LTDA
SERVIÇOS INTERNOS/EXTERNOS
FECHADAS A PARTIR DE: 29/03/2025 00:00
FECHADAS ATÉ: 29/04/2025 23:59

Tipo da OS: CORRETIVA - Interna	Oficina: MANUTENÇÃO PREDIAL	Aberta em 01/04/2025 15:50
Setor: HOSPITAL REGIONAL DE TOLEDO / HRT UNIDADE DE TERAPIA INTENSIVA	Prioridade: MÉDIA	Fechada em 24/04/2025 16:12
Centros de Custo: HRT (001)		
Plano Manut.: Jhony Maria Becker	Nº de Série:	
Responsável: Adilson Vagner	Matrícula:	
Requisitante: Jhony Maria Becker	Nº Chamado: 694	
Reclamação: Os dois lados, solicito a troca do suporte da casa de perfuro dos leitos que está em local incomodo.	Fabricante:	
Contato: 4599950257		

ATIVIDADES

SO	01/04/2025	17:45	AJUSTE / REPARAÇÃO	QTD	VALOR	TOTAL
				1 UN		0,00
MO	01/04/2025	17:12	CAUSA: NECESSIDADE DO CLIENTE OCORRÊNCIA: ROTINA DE MANUTENÇÃO VAGNER JUNIOR TEDESCO	00:33	0,00	0,00
OC	01/04/2025	17:12	SERVIÇO: AJUSTE / REPARAÇÃO até às 01/04/2025 17:45 ROTINA DE MANUTENÇÃO			0,00
			CAUSA: NECESSIDADE DO CLIENTE SERVIÇO: AJUSTE / REPARAÇÃO			
Total:						0,00

Nº da OS: 202501635 Cliente: HRTAB.GAS. - HOSPITAL REGIONAL DE TOLEDO / HRT ABRIGO GASES MEDICINAIS Fechada

Tipo da OS: PREVENTIVA - Interna	Oficina: MANUTENÇÃO PREDIAL	Aberta em 01/04/2025 16:21
Setor: HOSPITAL REGIONAL DE TOLEDO / HRT ABRIGO GASES MEDICINAIS	Prioridade: MÉDIA	Fechada em 01/04/2025 16:51
Centros de Custo: HRT (001)		
Plano Manut.: ADALTON DE LARA	Nº de Série:	
Responsável: Adilson de Lara	Matrícula:	
Requisitante: Adilson de Lara	Nº Chamado:	
Reclamação: Conferência e pedido de gases medicinais para reposição junto a White Martins	Fabricante:	
Contato:		

ATIVIDADES

SO	01/04/2025	16:50	RECEBIMENTO DE GASES MEDICINAIS	QTD	VALOR	TOTAL
				1 UN		0,00
MO	01/04/2025	16:20	CAUSA: ATIVIDADE PROGRAMADA OCORRÊNCIA: RECEBIMENTO DE GASES MEDICINAIS ADALTON DE LARA	00:28	0,00	0,00
OC	01/04/2025	16:20	SERVIÇO: RECEBIMENTO DE GASES MEDICINAIS até às 01/04/2025 16:50 RECEBIMENTO DE GASES MEDICINAIS			0,00
			CAUSA: ATIVIDADE PROGRAMADA SERVIÇO: RECEBIMENTO DE GASES MEDICINAIS Conferência e pedido de gases medicinais para reposição junto a White Martins			
Total:						0,00

Nº da OS: 202501599 Cliente: HRTCOZ. - HOSPITAL REGIONAL DE TOLEDO / HRT COZINHA Fechada

Tipo da OS: PREVENTIVA - Interna	Oficina: MANUTENÇÃO PREDIAL	Aberta em 01/04/2025 16:21
Setor: HOSPITAL REGIONAL DE TOLEDO / HRT COZINHA	Prioridade: MÉDIA	Fechada em 01/04/2025 16:51
Centros de Custo: HRT (001)		
Plano Manut.: Deias Tunesi	Nº de Série:	
Responsável: Adilson Vagner	Matrícula:	
Requisitante: Deias Tunesi	Nº Chamado:	
Reclamação: Validar a rodízio que encontra com o furo torto.	Fabricante:	
Contato: Deias		

Gerado por: Aniele Eduarda Kettel

Novo Sistema

Pág. 34 de 184

Listagem das Ordens de Serviços

FILTROS DO RELATÓRIO:

FECHADAS
TODOS OS EQUIPAMENTOS, INCLUINDO EQUIPAMENTOS GÊNERICOS
ÁREA TÉCNICA: MANUTENÇÃO PREDIAL
OFICINA MANUTENÇÃO PREDIAL, SETORES DA EMPRESA: 1 - LOCMED LTDA
SERVIÇOS INTERNOS/EXTERNOS
FECHADAS A PARTIR DE: 29/03/2025 00:00
FECHADAS ATÉ: 29/04/2025 23:59

Tipo da OS: PREVENTIVA - Interna	Oficina: MANUTENÇÃO PREDIAL	Aberta em 02/04/2025 09:36
Setor: HOSPITAL REGIONAL DE TOLEDO / HRT GERADOR	Prioridade: ALTA	Fechada em 02/04/2025 08:54
Centros de Custo: HRT (001)		
Plano Manut.: VERIFICAÇÃO DO NÍVEL DO ÓLEO DIESEL DO TANQUE DO GERADOR	Nº de Série:	
Responsável: Adilson Vagner	Matrícula:	
Requisitante: Adilson Vagner	Nº Chamado:	
Reclamação:	Fabricante:	
Contato:		

ATIVIDADES

SO	02/04/2025	09:55	RONDA / INSPEÇÃO	QTD	VALOR	TOTAL
				1 UN		0,00
MO	02/04/2025	08:50	CAUSA: ATIVIDADE PROGRAMADA OCORRÊNCIA: ROTINA DE MANUTENÇÃO ADALTON DE LARA	00:05	0,00	0,00
OC	02/04/2025	08:50	SERVIÇO: RONDA / INSPEÇÃO até às 02/04/2025 09:55 ROTINA DE MANUTENÇÃO			0,00
			CAUSA: ATIVIDADE PROGRAMADA SERVIÇO: RONDA / INSPEÇÃO			
Total:						0,00

Nº da OS: 202501668 Cliente: HRTAB.GAS. - HOSPITAL REGIONAL DE TOLEDO / HRT ABRIGO GASES MEDICINAIS Fechada

Tipo da OS: PREVENTIVA - Interna	Oficina: MANUTENÇÃO PREDIAL	Aberta em 02/04/2025 09:36
Setor: HOSPITAL REGIONAL DE TOLEDO / HRT ABRIGO GASES MEDICINAIS	Prioridade: ALTA	Fechada em 02/04/2025 08:52
Centros de Custo: HRT (001)		
Plano Manut.: VERIFICAÇÃO DAS INSTALAÇÕES DAS REDES DE GASES MEDICINAIS	Nº de Série:	
Responsável: ADALTON DE LARA	Matrícula:	
Requisitante: Adilson Vagner	Nº Chamado:	
Reclamação:	Fabricante:	
Contato:		

ATIVIDADES

SO	02/04/2025	08:49	RONDA / INSPEÇÃO	QTD	VALOR	TOTAL
				1 UN		0,00
MO	02/04/2025	08:49	CAUSA: ATIVIDADE PROGRAMADA OCORRÊNCIA: ROTINA DE MANUTENÇÃO ADALTON DE LARA	00:05	0,00	0,00
OC	02/04/2025	08:49	SERVIÇO: RONDA / INSPEÇÃO até às 02/04/2025 08:45 ROTINA DE MANUTENÇÃO			0,00
			CAUSA: ATIVIDADE PROGRAMADA SERVIÇO: RONDA / INSPEÇÃO			
Total:						0,00

Nº da OS: 202501693 Cliente: HRTBOILER - HOSPITAL REGIONAL DE TOLEDO / HRT BOILER Fechada

Gerado por: Aniele Eduarda Kettel

Novo Sistema

Pág. 36 de 184

Listagem das Ordens de Serviços

FILTROS DO RELATÓRIO:

FECHADAS
 TODOS OS EQUIPAMENTOS, INCLUINDO EQUIPAMENTOS GÊNERICOS
 ÁREA TÉCNICA: MANUTENÇÃO PREDIAL
 OFICINA MANUTENÇÃO PREDIAL, SETORES DA EMPRESA: 1 - LOCMED LTDA
 SERVIÇOS INTERIOSEXTERNOS
 FECHADAS A PARTIR DE: 29/03/2025 00:00
 FECHADAS ATÉ: 29/04/2025 23:59

Tipos de OS: PREVENTIVA - Interna Oficina: MANUTENÇÃO PREDIAL Aberta em 02/04/2025 00:36
 Setor: HOSPITAL REGIONAL DE TOLEDO / HRT BOLER Prioridade: BAIXA Fechada em 02/04/2025 07:54
 Centros de Custo: HRT (001)
 Plano Manut.: VERIFICAÇÃO DO AQUECEDOR D'ÁGUA DOS QUARTOS DA ENFERMARIA Nº de Série: Patrimônio:
 Responsável: ADALTON DE LARA Fabricante:
 Requisitante: Nº Chamado:
 Reclamação: Fabricante:
 Contato:

ATIVIDADES

SO	DT	VALOR	TOTAL
02/04/2025 06:19	RONDA / INSPEÇÃO	1,00	0,00
02/04/2025 06:19	CAUSA: ATIVIDADE PROGRAMADA OCORRÊNCIA: ROTINA DE MANUTENÇÃO ADALTON DE LARA	00:05	0,00
02/04/2025 06:13	SERVIÇO: RONDA / INSPEÇÃO até às 02/04/2025 06:15 ROTINA DE MANUTENÇÃO		0,00
02/04/2025 06:13	CAUSA: ATIVIDADE PROGRAMADA SERVIÇO: RONDA / INSPEÇÃO		0,00
Total			0,00

Nº da OS: 202501605 Cliente: HRTAREATEC. - HOSPITAL REGIONAL DE TOLEDO / HRT ÁREA TÉCNICA Fechada

Tipos de OS: PREVENTIVA - Interna Oficina: MANUTENÇÃO PREDIAL Aberta em 02/04/2025 00:36
 Setor: HOSPITAL REGIONAL DE TOLEDO / HRT ÁREA TÉCNICA Prioridade: ALTA Fechada em 02/04/2025 07:52
 Centros de Custo: HRT (001)
 Plano Manut.: VERIFICAÇÃO DAS INSTALAÇÕES NA ÁREA TÉCNICA Nº de Série: Patrimônio:
 Responsável: ADALTON DE LARA Fabricante:
 Requisitante: Nº Chamado:
 Reclamação: Fabricante:
 Contato:

ATIVIDADES

SO	DT	VALOR	TOTAL
02/04/2025 06:35	RONDA / INSPEÇÃO	1,00	0,00
02/04/2025 06:35	CAUSA: ATIVIDADE PROGRAMADA OCORRÊNCIA: ROTINA DE MANUTENÇÃO ADALTON DE LARA	00:05	0,00
02/04/2025 06:30	SERVIÇO: RONDA / INSPEÇÃO até às 02/04/2025 06:35 ROTINA DE MANUTENÇÃO		0,00
02/04/2025 06:30	CAUSA: ATIVIDADE PROGRAMADA SERVIÇO: RONDA / INSPEÇÃO		0,00
Total			0,00

Nº da OS: 202501604 Cliente: HRTCAIXA - HOSPITAL REGIONAL DE TOLEDO / HRT CAIXA DA ÁGUA Fechada

Listagem das Ordens de Serviços

FILTROS DO RELATÓRIO:

FECHADAS
 TODOS OS EQUIPAMENTOS, INCLUINDO EQUIPAMENTOS GÊNERICOS
 ÁREA TÉCNICA: MANUTENÇÃO PREDIAL
 OFICINA MANUTENÇÃO PREDIAL, SETORES DA EMPRESA: 1 - LOCMED LTDA
 SERVIÇOS INTERIOSEXTERNOS
 FECHADAS A PARTIR DE: 29/03/2025 00:00
 FECHADAS ATÉ: 29/04/2025 23:59

Tipos de OS: PREVENTIVA - Interna Oficina: MANUTENÇÃO PREDIAL Aberta em 02/04/2025 00:36
 Setor: HOSPITAL REGIONAL DE TOLEDO / HRT CAIXA DA ÁGUA Prioridade: ALTA Fechada em 02/04/2025 07:52
 Centros de Custo: HRT (001)
 Plano Manut.: VERIFICAÇÃO DOS NÍVEIS DAS CAIXAS DE ÁGUA INFERIOR E SUPERIOR Nº de Série: Patrimônio:
 Responsável: ADALTON DE LARA Fabricante:
 Requisitante: Nº Chamado:
 Reclamação: Fabricante:
 Contato:

ATIVIDADES

SO	DT	VALOR	TOTAL
02/04/2025 06:25	RONDA / INSPEÇÃO	1,00	0,00
02/04/2025 06:25	CAUSA: ATIVIDADE PROGRAMADA OCORRÊNCIA: ROTINA DE MANUTENÇÃO ADALTON DE LARA	00:05	0,00
02/04/2025 06:20	SERVIÇO: RONDA / INSPEÇÃO até às 02/04/2025 06:25 ROTINA DE MANUTENÇÃO		0,00
02/04/2025 06:20	CAUSA: ATIVIDADE PROGRAMADA SERVIÇO: RONDA / INSPEÇÃO		0,00
Total			0,00

Nº da OS: 202501639 Cliente: HRTTEXT. - HOSPITAL REGIONAL DE TOLEDO / HRT ÁREA EXTERNA Fechada

Tipos de OS: PREVENTIVA - Interna Oficina: MANUTENÇÃO PREDIAL Aberta em 02/04/2025 08:21
 Setor: HOSPITAL REGIONAL DE TOLEDO / HRT ÁREA EXTERNA Prioridade: MÉDIA Fechada em 02/04/2025 08:35
 Centros de Custo: HRT (001)
 Plano Manut.: MONITORAMENTO DA PRESSÃO DO TANQUE DE OXIGÊNIO Nº de Série: Patrimônio:
 Responsável: ADALTON DE LARA Fabricante:
 Requisitante: Adalton de Lara Nº Chamado:
 Reclamação: Monitoramento da pressão do tanque de oxigênio Fabricante:
 Contato:

ATIVIDADES

SO	DT	VALOR	TOTAL
02/04/2025 08:25	RONDA / INSPEÇÃO	1,00	0,00
02/04/2025 08:30	CAUSA: ATIVIDADE PROGRAMADA OCORRÊNCIA: ROTINA DE MANUTENÇÃO ADALTON DE LARA	00:05	0,00
02/04/2025 08:30	SERVIÇO: RONDA / INSPEÇÃO até às 02/04/2025 08:35 ROTINA DE MANUTENÇÃO		0,00
02/04/2025 08:30	CAUSA: ATIVIDADE PROGRAMADA SERVIÇO: RONDA / INSPEÇÃO Monitoramento da pressão do tanque de oxigênio		0,00
Total			0,00

Nº da OS: 202501640 Cliente: HRTSALTRE - HOSPITAL REGIONAL DE TOLEDO / HRT SALA DE TREINAMENTO Fechada

Listagem das Ordens de Serviços

FILTROS DO RELATÓRIO:

FECHADAS
 TODOS OS EQUIPAMENTOS, INCLUINDO EQUIPAMENTOS GÊNERICOS
 ÁREA TÉCNICA: MANUTENÇÃO PREDIAL
 OFICINA MANUTENÇÃO PREDIAL, SETORES DA EMPRESA: 1 - LOCMED LTDA
 SERVIÇOS INTERIOSEXTERNOS
 FECHADAS A PARTIR DE: 29/03/2025 00:00
 FECHADAS ATÉ: 29/04/2025 23:59

Tipos de OS: PREVENTIVA - Interna Oficina: MANUTENÇÃO PREDIAL Aberta em 02/04/2025 09:10
 Setor: HOSPITAL REGIONAL DE TOLEDO / HRT SALA DE TREINAMENTO Prioridade: MÉDIA Fechada em 02/04/2025 09:40
 Centros de Custo: HRT (001)
 Plano Manut.: Retirada de um quadro branco da sala de Dr Zancheti Nº de Série: Patrimônio:
 Responsável: ADALTON DE LARA Fabricante:
 Requisitante: Sílvio Coelho Dias Nº Chamado:
 Reclamação: Retirada de um quadro branco da sala de Dr Zancheti e foi levado para sala de treinamento Fabricante:
 Contato:

ATIVIDADES

SO	DT	VALOR	TOTAL
02/04/2025 09:40	TRANSPORTE	1,00	0,00
02/04/2025 09:10	CAUSA: NECESSIDADE DO CLIENTE OCORRÊNCIA: ROTINA DE MANUTENÇÃO ADALTON DE LARA	00:30	0,00
02/04/2025 09:10	SERVIÇO: TRANSPORTE até às 02/04/2025 09:40 ROTINA DE MANUTENÇÃO		0,00
02/04/2025 09:10	CAUSA: NECESSIDADE DO CLIENTE SERVIÇO: TRANSPORTE Retirada de um quadro branco da sala de Dr Zancheti e foi levado para sala de treinamento		0,00
Total			0,00

Nº da OS: 202501641 Cliente: HRTCC - HOSPITAL REGIONAL DE TOLEDO / HRT CENTRO CIRURGICO Fechada

Tipos de OS: CORRETIVA - Interna Oficina: MANUTENÇÃO PREDIAL Aberta em 02/04/2025 10:10
 Setor: HOSPITAL REGIONAL DE TOLEDO / HRT CENTRO CIRURGICO Prioridade: MÉDIA Fechada em 02/04/2025 10:30
 Centros de Custo: HRT (001)
 Plano Manut.: Consentimento da abertura da porta de entrada do Centro Cirúrgico Nº de Série: Patrimônio:
 Responsável: Adalton de Lara Fabricante:
 Requisitante: João de Silve Santos Nº Chamado:
 Reclamação: Consentimento da abertura da porta de entrada do Centro Cirúrgico Fabricante:
 Contato:

ATIVIDADES

SO	DT	VALOR	TOTAL
02/04/2025 10:30	CORRETIVA	1,00	0,00
02/04/2025 10:10	CAUSA: NECESSIDADE DO CLIENTE OCORRÊNCIA: ROTINA DE MANUTENÇÃO ADALTON DE LARA	00:20	0,00
02/04/2025 10:10	SERVIÇO: CORRETIVA até às 02/04/2025 10:30 ROTINA DE MANUTENÇÃO		0,00
02/04/2025 10:10	CAUSA: NECESSIDADE DO CLIENTE SERVIÇO: CORRETIVA Consentimento da abertura da porta de entrada do Centro Cirúrgico		0,00
Total			0,00

Nº da OS: 202502135 Cliente: HRTDIR - HOSPITAL REGIONAL DE TOLEDO / HRT DIREÇÃO Fechada

Listagem das Ordens de Serviços

FILTROS DO RELATÓRIO:

FECHADAS
 TODOS OS EQUIPAMENTOS, INCLUINDO EQUIPAMENTOS GÊNERICOS
 ÁREA TÉCNICA: MANUTENÇÃO PREDIAL
 OFICINA MANUTENÇÃO PREDIAL, SETORES DA EMPRESA: 1 - LOCMED LTDA
 SERVIÇOS INTERIOSEXTERNOS
 FECHADAS A PARTIR DE: 29/03/2025 00:00
 FECHADAS ATÉ: 29/04/2025 23:59

Tipos de OS: PREVENTIVA - Interna Oficina: MANUTENÇÃO PREDIAL Aberta em 02/04/2025 10:10
 Setor: HOSPITAL REGIONAL DE TOLEDO / HRT DIREÇÃO Prioridade: MÉDIA Fechada em 02/04/2025 10:45
 Centros de Custo: HRT (001)
 Plano Manut.: ADALTON DE LARA Nº de Série: Patrimônio:
 Responsável: Adalton de Lara Fabricante:
 Requisitante: Adalton de Lara Nº Chamado:
 Reclamação: Retirada de um quadro branco na sala da Diretoria Clínica Fabricante:
 Contato:

ATIVIDADES

SO	DT	VALOR	TOTAL
02/04/2025 10:45	AJUSTE / REPARAÇÃO	1,00	0,00
02/04/2025 10:10	CAUSA: ATIVIDADE PROGRAMADA OCORRÊNCIA: ROTINA DE MANUTENÇÃO ADALTON DE LARA	00:35	0,00
02/04/2025 10:10	SERVIÇO: AJUSTE / REPARAÇÃO até às 02/04/2025 10:45 Adalton de Lara		0,00
02/04/2025 10:10	CAUSA: ATIVIDADE PROGRAMADA SERVIÇO: AJUSTE / REPARAÇÃO Retirada de um quadro branco na sala da Diretoria Clínica		0,00
Total			0,00

Nº da OS: 202502138 Cliente: HRTAPOIO - HOSPITAL REGIONAL DE TOLEDO / HRT ÁREA DE APOIO Fechada

Tipos de OS: CORRETIVA - Interna Oficina: MANUTENÇÃO PREDIAL Aberta em 02/04/2025 11:00
 Setor: HOSPITAL REGIONAL DE TOLEDO / HRT ÁREA DE APOIO Prioridade: MÉDIA Fechada em 02/04/2025 11:30
 Centros de Custo: HRT (001)
 Plano Manut.: ADALTON DE LARA Nº de Série: Patrimônio:
 Responsável: Adalton de Lara Fabricante:
 Requisitante: Adalton de Lara Nº Chamado:
 Reclamação: Fato adequação do religio de ponto, Noemá Fabricante:
 Contato:

ATIVIDADES

SO	DT	VALOR	TOTAL
02/04/2025 11:30	AJUSTE / REPARAÇÃO	1,00	0,00
02/04/2025 11:00	CAUSA: NECESSIDADE DO CLIENTE OCORRÊNCIA: ROTINA DE MANUTENÇÃO ADALTON DE LARA	00:30	0,00
02/04/2025 11:00	SERVIÇO: AJUSTE / REPARAÇÃO até às 02/04/2025 11:30 Adalton de Lara		0,00
02/04/2025 11:00	CAUSA: NECESSIDADE DO CLIENTE SERVIÇO: AJUSTE / REPARAÇÃO Fato adequação do religio de ponto		0,00
Total			0,00

Nº da OS: 202502135 Cliente: HRTDIR - HOSPITAL REGIONAL DE TOLEDO / HRT DIREÇÃO Fechada

Listagem das Ordens de Serviços

FILTROS DO RELATÓRIO:

FECHADAS
TODOS OS EQUIPAMENTOS, INCLUINDO EQUIPAMENTOS GÊNERICOS
ÁREA TÉCNICA: MANUTENÇÃO PREDIAL
OFICINA MANUTENÇÃO PREDIAL, SETORES DA EMPRESA: 1 - LOCMED LTDA
SERVIÇOS INTERNOS/EXTERNOS
FECHADAS A PARTIR DE: 29/03/2025 00:00
FECHADAS ATÉ: 29/04/2025 23:59

Nº da OS: 202501011 Cliente: HRTCOZ - HOSPITAL REGIONAL DE TOLEDO / HRT COZINHA
Tipo da OS: CORRETIVA - Interna Oficina: MANUTENÇÃO PREDIAL Aberta em 02/04/2025 11:05
Setor: HOSPITAL REGIONAL DE TOLEDO / HRT COZINHA Prioridade: MÉDIA Fechada em 04/04/2025 09:12
Centro de Custo: HRT (001)
Plano Manut.:
Responsável:
Requisitante: Dêise Tussat Nº Chamado: 704 Fabricante:
Reclamação: Retirar a trava do pistão que dá acesso ao relatório. Por solicitação do Menem.
Comarca: Dêise

ATIVIDADES	QTD	VALOR	TOTAL
SO 02/04/2025 11:05 AJUSTE / REPARAÇÃO CAUSA: NECESSIDADE DO CLIENTE OCORRÊNCIA: ROTINA DE MANUTENÇÃO LUCAS HENRIQUE DE SOUZA	1 UN		0,00
MO 02/04/2025 11:30 SERVIÇO AJUSTE / REPARAÇÃO até às 02/04/2025 11:50 Adilton/Paulo Lucas	00:20	0,00	0,00
OC 02/04/2025 11:30 ROTINA DE MANUTENÇÃO CAUSA: NECESSIDADE DO CLIENTE SERVIÇO AJUSTE / REPARAÇÃO			0,00
Total			0,00

Nº da OS: 202501612 Cliente: HRTAPOIO - HOSPITAL REGIONAL DE TOLEDO / HRT ÁREA DE APOIO
Tipo da OS: CORRETIVA - Interna Oficina: MANUTENÇÃO PREDIAL Aberta em 02/04/2025 13:38
Setor: HOSPITAL REGIONAL DE TOLEDO / HRT ÁREA DE APOIO Prioridade: MÉDIA Fechada em 28/04/2025 09:09
Centro de Custo: HRT (001)
Plano Manut.:
Responsável:
Requisitante: Dêise Tussat Nº Chamado: 708 Fabricante:
Reclamação: Vaso do relatório entupido (Jemerson)
Comarca: Dêise

ATIVIDADES	QTD	VALOR	TOTAL
SO 02/04/2025 14:25 AJUSTE / REPARAÇÃO CAUSA: NECESSIDADE DO CLIENTE OCORRÊNCIA: ROTINA DE MANUTENÇÃO PAULO KNEVEL	1 UN		0,00
MO 02/04/2025 14:15 SERVIÇO AJUSTE / REPARAÇÃO até às 02/04/2025 14:35 ROTINA DE MANUTENÇÃO	00:30	0,00	0,00
OC 02/04/2025 14:15 CAUSA: NECESSIDADE DO CLIENTE SERVIÇO AJUSTE / REPARAÇÃO			0,00
Total			0,00

Nº da OS: 202501614 Cliente: HRTSEGTRAB - HOSPITAL REGIONAL DE TOLEDO / HRT SEGURANÇA DE TRABALHO
Fechada

Gerado por: Aniele Eduarda Kellat Pág. 41 de 104

Novo Sistema

Listagem das Ordens de Serviços

FILTROS DO RELATÓRIO:

FECHADAS
TODOS OS EQUIPAMENTOS, INCLUINDO EQUIPAMENTOS GÊNERICOS
ÁREA TÉCNICA: MANUTENÇÃO PREDIAL
OFICINA MANUTENÇÃO PREDIAL, SETORES DA EMPRESA: 1 - LOCMED LTDA
SERVIÇOS INTERNOS/EXTERNOS
FECHADAS A PARTIR DE: 29/03/2025 00:00
FECHADAS ATÉ: 29/04/2025 23:59

Nº da OS: 202501022 Cliente: HRTBOILER - HOSPITAL REGIONAL DE TOLEDO / HRT BOILER
Tipo da OS: CORRETIVA - Interna Oficina: MANUTENÇÃO PREDIAL Aberta em 02/04/2025 18:10
Setor: HOSPITAL REGIONAL DE TOLEDO / HRT SALA MULTI Prioridade: MÉDIA Fechada em 02/04/2025 18:20
Centro de Custo: HRT (001)
Plano Manut.:
Responsável: Adilton de LARA Nº Chamado:
Requisitante: Debon Regina Pappert Fabricante:
Reclamação: Conserto da descarga do vaso sanitário do banheiro da sala Multi
Comarca:

ATIVIDADES	QTD	VALOR	TOTAL
SO 02/04/2025 18:20 AJUSTE / REPARAÇÃO CAUSA: NECESSIDADE DO CLIENTE OCORRÊNCIA: ROTINA DE MANUTENÇÃO LUCAS HENRIQUE DE SOUZA	1 UN		0,00
MO 02/04/2025 18:10 SERVIÇO AJUSTE / REPARAÇÃO até às 02/04/2025 18:20 ROTINA DE MANUTENÇÃO	00:10	0,00	0,00
OC 02/04/2025 18:10 CAUSA: NECESSIDADE DO CLIENTE SERVIÇO AJUSTE / REPARAÇÃO Conserto da descarga do vaso sanitário do banheiro da sala Multi			0,00
Total			0,00

Nº da OS: 202501622 Cliente: HRTBOILER - HOSPITAL REGIONAL DE TOLEDO / HRT BOILER
Tipo da OS: PREVENTIVA - Interna Oficina: MANUTENÇÃO PREDIAL Aberta em 03/04/2025 00:31
Setor: HOSPITAL REGIONAL DE TOLEDO / HRT BOILER Prioridade: BAIXA Fechada em 03/04/2025 09:08
Centro de Custo: HRT (001)
Plano Manut.: VERIFICAÇÃO DO AQUECEDOR D'ÁGUA DOS QUARTOS DA ENFERMARIA Nº de Série:
Responsável: Adilton de LARA Patrimônio:
Requisitante: Nº Chamado: Fabricante:
Comarca:

ATIVIDADES	QTD	VALOR	TOTAL
SO 03/04/2025 07:15 RONDA / INSPEÇÃO CAUSA: ATIVIDADE PROGRAMADA OCORRÊNCIA: ROTINA DE MANUTENÇÃO ADALTON DE LARA	1 UN		0,00
MO 03/04/2025 07:15 SERVIÇO RONDA / INSPEÇÃO até às 03/04/2025 07:45 ROTINA DE MANUTENÇÃO	00:05	0,00	0,00
OC 03/04/2025 07:15 CAUSA: ATIVIDADE PROGRAMADA SERVIÇO RONDA / INSPEÇÃO			0,00
Total			0,00

Nº da OS: 202501624 Cliente: HRTAREATEC - HOSPITAL REGIONAL DE TOLEDO / HRT ÁREA TÉCNICA
Fechada

Gerado por: Aniele Eduarda Kellat Pág. 43 de 104

Novo Sistema

Listagem das Ordens de Serviços

FILTROS DO RELATÓRIO:

FECHADAS
TODOS OS EQUIPAMENTOS, INCLUINDO EQUIPAMENTOS GÊNERICOS
ÁREA TÉCNICA: MANUTENÇÃO PREDIAL
OFICINA MANUTENÇÃO PREDIAL, SETORES DA EMPRESA: 1 - LOCMED LTDA
SERVIÇOS INTERNOS/EXTERNOS
FECHADAS A PARTIR DE: 29/03/2025 00:00
FECHADAS ATÉ: 29/04/2025 23:59

Nº da OS: 202502138 Cliente: HRTUTI - HOSPITAL REGIONAL DE TOLEDO / HRT UNIDADE DE TERAPIA INTENSIVA
Tipo da OS: CORRETIVA - Interna Oficina: MANUTENÇÃO PREDIAL Aberta em 02/04/2025 15:21
Setor: HOSPITAL REGIONAL DE TOLEDO / HRT UNIDADE DE TERAPIA INTENSIVA Prioridade: MÉDIA Fechada em 02/04/2025 16:03
Centro de Custo: HRT (001)
Plano Manut.:
Responsável: Adilton de LARA Nº de Série:
Requisitante: Debon Regina Pappert Patrimônio:
Reclamação: Foi passado massa corada nas paredes da sala Multi Nº Chamado: Fabricante:
Comarca: 45 993013803

ATIVIDADES	QTD	VALOR	TOTAL
SO 02/04/2025 16:00 INSTALAÇÃO CAUSA: NECESSIDADE DO CLIENTE OCORRÊNCIA: ROTINA DE MANUTENÇÃO ADALTON DE LARA	1 UN		0,00
MO 02/04/2025 15:30 SERVIÇO: INSTALAÇÃO até às 02/04/2025 16:00 Adilton/Paulo Lucas	00:30	0,00	0,00
OC 02/04/2025 15:30 CAUSA: NECESSIDADE DO CLIENTE SERVIÇO: INSTALAÇÃO			0,00
Total			0,00

Nº da OS: 202502137 Cliente: HRTSALMUL - HOSPITAL REGIONAL DE TOLEDO / HRT SALA MULTI
Tipo da OS: CORRETIVA - Interna Oficina: MANUTENÇÃO PREDIAL Aberta em 02/04/2025 15:21
Setor: HOSPITAL REGIONAL DE TOLEDO / HRT UNIDADE DE TERAPIA INTENSIVA Prioridade: MÉDIA Fechada em 02/04/2025 16:03
Centro de Custo: HRT (001)
Plano Manut.:
Responsável: Adilton de LARA Nº de Série:
Requisitante: Debon Regina Pappert Patrimônio:
Reclamação: Foi passado massa corada nas paredes da sala Multi Nº Chamado: Fabricante:
Comarca:

ATIVIDADES	QTD	VALOR	TOTAL
SO 02/04/2025 18:00 CORRETIVA CAUSA: NECESSIDADE DO CLIENTE OCORRÊNCIA: ROTINA DE MANUTENÇÃO LUCAS HENRIQUE DE SOUZA	1 UN		0,00
MO 02/04/2025 17:30 SERVIÇO: CORRETIVA até às 02/04/2025 18:00 ROTINA DE MANUTENÇÃO	00:30	0,00	0,00
OC 02/04/2025 17:30 CAUSA: NECESSIDADE DO CLIENTE SERVIÇO: CORRETIVA Foi passado massa corada nas paredes da sala Multi			0,00
Total			0,00

Nº da OS: 202502137 Cliente: HRTSALMUL - HOSPITAL REGIONAL DE TOLEDO / HRT SALA MULTI
Fechada

Gerado por: Aniele Eduarda Kellat Pág. 42 de 104

Novo Sistema

Listagem das Ordens de Serviços

FILTROS DO RELATÓRIO:

FECHADAS
TODOS OS EQUIPAMENTOS, INCLUINDO EQUIPAMENTOS GÊNERICOS
ÁREA TÉCNICA: MANUTENÇÃO PREDIAL
OFICINA MANUTENÇÃO PREDIAL, SETORES DA EMPRESA: 1 - LOCMED LTDA
SERVIÇOS INTERNOS/EXTERNOS
FECHADAS A PARTIR DE: 29/03/2025 00:00
FECHADAS ATÉ: 29/04/2025 23:59

Nº da OS: 202501425 Cliente: HRTAB.GAS. - HOSPITAL REGIONAL DE TOLEDO / HRT ABRIGO GASES MEDICINAIS
Tipo da OS: PREVENTIVA - Interna Oficina: MANUTENÇÃO PREDIAL Aberta em 03/04/2025 00:31
Setor: HOSPITAL REGIONAL DE TOLEDO / HRT ÁREA TÉCNICA Prioridade: ALTA Fechada em 03/04/2025 10:15
Centro de Custo: HRT (001)
Plano Manut.: VERIFICAÇÃO DAS INSTALAÇÕES NA ÁREA TÉCNICA Nº de Série:
Responsável: Adilton de LARA Patrimônio:
Requisitante: Nº Chamado: Fabricante:
Comarca:

ATIVIDADES	QTD	VALOR	TOTAL
SO 03/04/2025 07:35 RONDA / INSPEÇÃO CAUSA: ATIVIDADE PROGRAMADA OCORRÊNCIA: ROTINA DE MANUTENÇÃO ADALTON DE LARA	1 UN		0,00
MO 03/04/2025 07:30 SERVIÇO: RONDA / INSPEÇÃO até às 03/04/2025 07:35 ROTINA DE MANUTENÇÃO	00:05	0,00	0,00
OC 03/04/2025 07:30 CAUSA: ATIVIDADE PROGRAMADA SERVIÇO: RONDA / INSPEÇÃO			0,00
Total			0,00

Nº da OS: 202501425 Cliente: HRTAB.GAS. - HOSPITAL REGIONAL DE TOLEDO / HRT ABRIGO GASES MEDICINAIS
Tipo da OS: PREVENTIVA - Interna Oficina: MANUTENÇÃO PREDIAL Aberta em 03/04/2025 00:31
Setor: HOSPITAL REGIONAL DE TOLEDO / HRT ABRIGO GASES MEDICINAIS Prioridade: ALTA Fechada em 03/04/2025 10:26
Centro de Custo: HRT (001)
Plano Manut.: VERIFICAÇÃO DAS INSTALAÇÕES DAS REDES DE GASES MEDICINAIS Nº de Série:
Responsável: Adilton de LARA Patrimônio:
Requisitante: Nº Chamado: Fabricante:
Comarca:

ATIVIDADES	QTD	VALOR	TOTAL
SO 03/04/2025 07:45 RONDA / INSPEÇÃO CAUSA: ATIVIDADE PROGRAMADA OCORRÊNCIA: ROTINA DE MANUTENÇÃO ADALTON DE LARA	1 UN		0,00
MO 03/04/2025 07:40 SERVIÇO: RONDA / INSPEÇÃO até às 03/04/2025 07:45 ROTINA DE MANUTENÇÃO	00:05	0,00	0,00
OC 03/04/2025 07:40 CAUSA: ATIVIDADE PROGRAMADA SERVIÇO: RONDA / INSPEÇÃO			0,00
Total			0,00

Nº da OS: 202501523 Cliente: HRTCAIXA - HOSPITAL REGIONAL DE TOLEDO / HRT CAIXA DA ÁGUA
Fechada

Gerado por: Aniele Eduarda Kellat Pág. 44 de 104

Novo Sistema

Listagem das Ordens de Serviços

FILTROS DO RELATÓRIO:

FECHADAS
TODOS OS EQUIPAMENTOS, INCLUINDO EQUIPAMENTOS GÊNERICOS
ÁREA TÉCNICA: MANUTENÇÃO PREDIAL
OFICINA MANUTENÇÃO PREDIAL, SETORES DA EMPRESA: 1 - LOCMED LTDA
SERVIÇOS INTERNOS/EXTERNOS,
FECHADAS A PARTIR DE: 29/03/2025 00:00
FECHADAS ATÉ: 29/04/2025 23:59

Tipo de OS: PREVENTIVA - Interna
Setor: HOSPITAL REGIONAL DE TOLEDO / HRT CAIXA DA ÁGUA
Centro de Custo: HRT (001)
Plano Manut.: VERIFICAÇÃO DOS NÍVEIS DAS CAIXAS DE ÁGUA INFERIOR E SUPERIO
Responsável: ADALTON DE LARA
Requisitante: ADALTON DE LARA
Oficina: MANUTENÇÃO PREDIAL
Prioridade: ALTA
Aberto em: 03/04/2025 09:31
Fechado em: 03/04/2025 09:30

Nº de Série:
Patrimônio:
Fabricante:

Nº Chamado:
Fabricante:

ATIVIDADES	QTD	VALOR	TOTAL
RO 03/04/2025 07:25 RONDA / INSPEÇÃO	1 UN		0,00
CAUSA: ATIVIDADE PROGRAMADA OCORRÊNCIA: ROTINA DE MANUTENÇÃO ADALTON DE LARA			
MO 03/04/2025 07:29 SERVIÇO: RONDA / INSPEÇÃO até às 03/04/2025 07:25	00:05	0,00	0,00
ROTINA DE MANUTENÇÃO			
CAUSA: ATIVIDADE PROGRAMADA SERVIÇO: RONDA / INSPEÇÃO			
Total:			0,00

Nº da OS: 202501626 Cliente: HRTGER - HOSPITAL REGIONAL DE TOLEDO / HRT GERADOR Fechada

Tipo de OS: PREVENTIVA - Interna
Setor: HOSPITAL REGIONAL DE TOLEDO / HRT GERADOR
Centro de Custo: HRT (001)
Plano Manut.: VERIFICAÇÃO DO NÍVEL DO ÓLEO DIESEL DO TANQUE DO GERADOR
Responsável:
Requisitante:
Oficina: MANUTENÇÃO PREDIAL
Prioridade: ALTA
Aberto em: 03/04/2025 09:31
Fechado em: 03/04/2025 10:27

Nº de Série:
Patrimônio:
Fabricante:

Nº Chamado:
Fabricante:

ATIVIDADES	QTD	VALOR	TOTAL
SO 03/04/2025 07:55 RONDA / INSPEÇÃO	1 UN		0,00
CAUSA: ATIVIDADE PROGRAMADA OCORRÊNCIA: ROTINA DE MANUTENÇÃO ADALTON DE LARA			
MO 03/04/2025 07:55 SERVIÇO: RONDA / INSPEÇÃO até às 03/04/2025 07:55	00:05	0,00	0,00
ROTINA DE MANUTENÇÃO			
CAUSA: ATIVIDADE PROGRAMADA SERVIÇO: RONDA / INSPEÇÃO			
Total:			0,00

Nº da OS: 202501627 Cliente: HRTENFCC - HOSPITAL REGIONAL DE TOLEDO / HRT ENFERMARIA CENTRO CIRURGICO Fechada

Listagem das Ordens de Serviços

FILTROS DO RELATÓRIO:

FECHADAS
TODOS OS EQUIPAMENTOS, INCLUINDO EQUIPAMENTOS GÊNERICOS
ÁREA TÉCNICA: MANUTENÇÃO PREDIAL
OFICINA MANUTENÇÃO PREDIAL, SETORES DA EMPRESA: 1 - LOCMED LTDA
SERVIÇOS INTERNOS/EXTERNOS,
FECHADAS A PARTIR DE: 29/03/2025 00:00
FECHADAS ATÉ: 29/04/2025 23:59

Tipo de OS: CORRETIVA - Interna
Setor: HOSPITAL REGIONAL DE TOLEDO / HRT ENFERMARIA CENTRO CIRURGICO
Centro de Custo: HRT (001)
Plano Manut.:
Responsável:
Requisitante: Thayra Vial Moreira
Reclamação: precisa de 3 cadeiras
Oficina: MANUTENÇÃO PREDIAL
Prioridade: MÉDIA
Aberto em: 03/04/2025 08:00
Fechado em: 23/04/2025 16:41

Nº de Série:
Patrimônio:
Fabricante:

Nº Chamado: 710 Fabricante:

ATIVIDADES	QTD	VALOR	TOTAL
SO 04/04/2025 09:30 TRANSPORTE	1 UN		0,00
CAUSA: NECESSIDADE DO CLIENTE OCORRÊNCIA: ROTINA DE MANUTENÇÃO ROTINA DE MANUTENÇÃO			
OC 04/04/2025 09:39			0,00
CAUSA: NECESSIDADE DO CLIENTE SERVIÇO: TRANSPORTE ADALTON DE LARA			
MO 03/04/2025 09:10	00:09	0,00	0,00
SERVIÇO: TRANSPORTE até às 03/04/2025 09:30			
Total:			0,00

Nº da OS: 202501628 Cliente: HRTENFCC - HOSPITAL REGIONAL DE TOLEDO / HRT ENFERMARIA CENTRO CIRURGICO Fechada

Tipo de OS: CORRETIVA - Interna
Setor: HOSPITAL REGIONAL DE TOLEDO / HRT ENFERMARIA CENTRO CIRURGICO
Centro de Custo: HRT (001)
Plano Manut.:
Responsável:
Requisitante: Thayra Vial Moreira
Reclamação: cade para arficos
Oficina: MANUTENÇÃO PREDIAL
Prioridade: MÉDIA
Aberto em: 03/04/2025 08:00
Fechado em: 23/04/2025 16:57

Nº de Série:
Patrimônio:
Fabricante:

Nº Chamado: 711 Fabricante:

ATIVIDADES	QTD	VALOR	TOTAL
SO 03/04/2025 08:30 TRANSPORTE	1 UN		0,00
CAUSA: NECESSIDADE DO CLIENTE OCORRÊNCIA: ROTINA DE MANUTENÇÃO PAULO KIEVEL			
MO 03/04/2025 08:29	00:10	0,00	0,00
SERVIÇO: TRANSPORTE até às 03/04/2025 08:30			
OC 03/04/2025 08:20			0,00
CAUSA: NECESSIDADE DO CLIENTE SERVIÇO: TRANSPORTE			
Total:			0,00

Nº da OS: 202502142 Cliente: HRTXT - HOSPITAL REGIONAL DE TOLEDO / HRT ÁREA EXTERNA Fechada

Listagem das Ordens de Serviços

FILTROS DO RELATÓRIO:

FECHADAS
TODOS OS EQUIPAMENTOS, INCLUINDO EQUIPAMENTOS GÊNERICOS
ÁREA TÉCNICA: MANUTENÇÃO PREDIAL
OFICINA MANUTENÇÃO PREDIAL, SETORES DA EMPRESA: 1 - LOCMED LTDA
SERVIÇOS INTERNOS/EXTERNOS,
FECHADAS A PARTIR DE: 29/03/2025 00:00
FECHADAS ATÉ: 29/04/2025 23:59

Tipo de OS: PREVENTIVA - Interna
Setor: HOSPITAL REGIONAL DE TOLEDO / HRT ÁREA EXTERNA
Centro de Custo: HRT (001)
Plano Manut.:
Responsável: ADALTON DE LARA
Requisitante: Silvano Coelho Dias
Reclamação: Instalação de 01 cadeado no tempo do funil
Oficina: MANUTENÇÃO PREDIAL
Prioridade: MÉDIA
Aberto em: 03/04/2025 08:35
Fechado em: 03/04/2025 08:35

Nº de Série:
Patrimônio:
Fabricante:

Nº Chamado:
Fabricante:

ATIVIDADES	QTD	VALOR	TOTAL
SO 03/04/2025 08:35 INSTALAÇÃO	1 UN		0,00
CAUSA: NECESSIDADE DO CLIENTE OCORRÊNCIA: ROTINA DE MANUTENÇÃO ADALTON DE LARA			
MO 03/04/2025 08:15	00:20	0,00	0,00
SERVIÇO: INSTALAÇÃO até às 03/04/2025 08:35			
ROTINA DE MANUTENÇÃO			
CAUSA: NECESSIDADE DO CLIENTE SERVIÇO: INSTALAÇÃO Instalação de 01 cadeado no tempo do funil			
Total:			0,00

Nº da OS: 202502141 Cliente: HRTCOMPRAS - HOSPITAL REGIONAL DE TOLEDO / HRT COMPRAS Fechada

Tipo de OS: PREVENTIVA - Interna
Setor: HOSPITAL REGIONAL DE TOLEDO / HRT COMPRAS
Centro de Custo: HRT (001)
Plano Manut.:
Responsável: ADALTON DE LARA
Requisitante: Andreia Casola Velasco
Reclamação: Corte de dois painéis de plástico para o CAF
Oficina: MANUTENÇÃO PREDIAL
Prioridade: MÉDIA
Aberto em: 03/04/2025 11:20
Fechado em: 03/04/2025 11:50

Nº de Série:
Patrimônio:
Fabricante:

Nº Chamado:
Fabricante:

ATIVIDADES	QTD	VALOR	TOTAL
SO 03/04/2025 11:53 ADAPTAÇÃO DE EQUIPAMENTO	1 UN		0,00
CAUSA: NECESSIDADE DO CLIENTE OCORRÊNCIA: ROTINA DE MANUTENÇÃO VAGNER JUNIOR TEDESCO			
MO 03/04/2025 11:39	00:30	0,00	0,00
SERVIÇO: ADAPTAÇÃO DE EQUIPAMENTO até às 03/04/2025 11:50			
ROTINA DE MANUTENÇÃO			
CAUSA: NECESSIDADE DO CLIENTE SERVIÇO: ADAPTAÇÃO DE EQUIPAMENTO Corte de dois painéis de plástico para o CAF			
Total:			0,00

Nº da OS: 202502138 Cliente: HRTXT - HOSPITAL REGIONAL DE TOLEDO / HRT ÁREA EXTERNA Fechada

Listagem das Ordens de Serviços

FILTROS DO RELATÓRIO:

FECHADAS
TODOS OS EQUIPAMENTOS, INCLUINDO EQUIPAMENTOS GÊNERICOS
ÁREA TÉCNICA: MANUTENÇÃO PREDIAL
OFICINA MANUTENÇÃO PREDIAL, SETORES DA EMPRESA: 1 - LOCMED LTDA
SERVIÇOS INTERNOS/EXTERNOS,
FECHADAS A PARTIR DE: 29/03/2025 00:00
FECHADAS ATÉ: 29/04/2025 23:59

Tipo de OS: PREVENTIVA - Interna
Setor: HOSPITAL REGIONAL DE TOLEDO / HRT ÁREA EXTERNA
Centro de Custo: HRT (001)
Plano Manut.:
Responsável: ADALTON DE LARA
Requisitante: Adalton de Lara
Reclamação: Monitoramento da pressão do tanque de oxigênio
Oficina: MANUTENÇÃO PREDIAL
Prioridade: MÉDIA
Aberto em: 03/04/2025 08:30
Fechado em: 03/04/2025 16:45

Nº de Série:
Patrimônio:
Fabricante:

Nº Chamado:
Fabricante:

ATIVIDADES	QTD	VALOR	TOTAL
SO 03/04/2025 16:49 EXECUÇÃO DE PREVENTIVA	1 UN		0,00
CAUSA: ATIVIDADE PROGRAMADA OCORRÊNCIA: ROTINA DE MANUTENÇÃO VAGNER JUNIOR TEDESCO			
MO 03/04/2025 16:30	00:18	0,00	0,00
SERVIÇO: EXECUÇÃO DE PREVENTIVA até às 03/04/2025 16:45			
ROTINA DE MANUTENÇÃO			
CAUSA: ATIVIDADE PROGRAMADA SERVIÇO: EXECUÇÃO DE PREVENTIVA Monitoramento da pressão do tanque de oxigênio			
Total:			0,00

Nº da OS: 202501637 Cliente: HRTUTI - HOSPITAL REGIONAL DE TOLEDO / HRT UNIDADE DE TERAPIA INTENSIVA Fechada

Tipo de OS: CORRETIVA - Interna
Setor: HOSPITAL REGIONAL DE TOLEDO / HRT UNIDADE DE TERAPIA INTENSIVA
Centro de Custo: HRT (001)
Plano Manut.:
Responsável: Jheymy Maria Becker
Requisitante: Cib bus larã, - salão fila dupla face para color nas glaxiaritas de arficos
Oficina: MANUTENÇÃO PREDIAL
Prioridade: MÉDIA
Aberto em: 03/04/2025 16:51
Fechado em: 23/04/2025 16:50

Nº de Série:
Patrimônio:
Fabricante:

Nº Chamado: 716 Fabricante:

ATIVIDADES	QTD	VALOR	TOTAL
SO 03/04/2025 17:29 TRANSPORTE	1 UN		0,00
CAUSA: NECESSIDADE DO CLIENTE OCORRÊNCIA: ROTINA DE MANUTENÇÃO VAGNER JUNIOR TEDESCO			
MO 03/04/2025 17:03	00:20	0,00	0,00
SERVIÇO: TRANSPORTE até às 03/04/2025 17:20			
ROTINA DE MANUTENÇÃO			
CAUSA: NECESSIDADE DO CLIENTE SERVIÇO: TRANSPORTE			
Total:			0,00

Nº da OS: 202502148 Cliente: HRTSALMUL - HOSPITAL REGIONAL DE TOLEDO / HRT SALA MULTI Fechada



Listagem das Ordens de Serviços

FILTROS DO RELATORIO:
 FECHADAS
 TODOS OS EQUIPAMENTOS, INCLUINDO EQUIPAMENTOS GENERICOS
 AREA TECNICA: MANUTENÇÃO PREDIAL
 OFICINA MANUTENÇÃO PREDIAL, SETORES DA EMPRESA: 1 - LOCMED LTDA
 SERVIÇOS INTERNOS/EXTERNOS
 FECHADAS A PARTIR DE: 29/03/2025 00:00
 FECHADAS ATÉ: 29/04/2025 23:59

Tipo da OS: CORRETIVA - Interna Oficina: MANUTENÇÃO PREDIAL Aberta em 03/04/2025 18:10
 Setor: HOSPITAL REGIONAL DE TOLEDO / HRT SALA MULTI Prioridade: MÉDIA Fechada em 03/04/2025 18:30
 Centros de Custo: HRT (001)
 Plano Manut.:
 Responsável: ADALTON DE LARA Nº de Série:
 Responsável: Adulton de Lara Matrícula:
 Redução: Conserto de um vazamento no fecho do vaso no banheiro da sala Multi Fabricante:
 Contato:

ATIVIDADES

SO	03/04/2025 18:33	AJUSTE / REPARAÇÃO	QTD	VALOR	TOTAL
		CAUSA: NECESSIDADE DO CLIENTE OCORRÊNCIA: ROTINA DE MANUTENÇÃO VAGNER JUNIOR TEDESCO	1 UN	0,00	0,00
MO	03/04/2025 18:10	SERVIÇO: AJUSTE / REPARAÇÃO até às 03/04/2025 18:30 ROTINA DE MANUTENÇÃO	00:59	0,00	0,00
OC	03/04/2025 18:10	CAUSA: NECESSIDADE DO CLIENTE SERVIÇO: AJUSTE / REPARAÇÃO Conserto de um vazamento no fecho do vaso no banheiro da sala Multi			0,00

Nº da OS: 202501642 Cliente: HRTBOILER - HOSPITAL REGIONAL DE TOLEDO / HRT BOILER Fechada

Tipo da OS: PREVENTIVA - Interna Oficina: MANUTENÇÃO PREDIAL Aberta em 04/04/2025 09:26
 Setor: HOSPITAL REGIONAL DE TOLEDO / HRT BOILER Prioridade: BAIXA Fechada em 04/04/2025 14:47
 Centros de Custo: HRT (001)
 Plano Manut.: VERIFICAÇÃO DO AQUECEDOR D'ÁGUA DOS QUARTOS DA ENFERMARIA Nº de Série:
 Responsável: ADALTON DE LARA Matrícula:
 Responsável: Nº Chamado:
 Fabricante:
 Contato:

ATIVIDADES

SO	04/04/2025 07:15	RONDA / INSPEÇÃO	QTD	VALOR	TOTAL
		CAUSA: ATIVIDADE PROGRAMADA OCORRÊNCIA: ROTINA DE MANUTENÇÃO ADALTON DE LARA	1 UN	0,00	0,00
MO	04/04/2025 07:15	SERVIÇO: RONDA / INSPEÇÃO até às 04/04/2025 07:15 ROTINA DE MANUTENÇÃO	00:05	0,00	0,00
OC	04/04/2025 07:10	CAUSA: ATIVIDADE PROGRAMADA SERVIÇO: RONDA / INSPEÇÃO			0,00

Nº da OS: 202501643 Cliente: HRTCAIXA - HOSPITAL REGIONAL DE TOLEDO / HRT CAIXA DA ÁGUA Fechada



Listagem das Ordens de Serviços

FILTROS DO RELATORIO:
 FECHADAS
 TODOS OS EQUIPAMENTOS, INCLUINDO EQUIPAMENTOS GENERICOS
 AREA TECNICA: MANUTENÇÃO PREDIAL
 OFICINA MANUTENÇÃO PREDIAL, SETORES DA EMPRESA: 1 - LOCMED LTDA
 SERVIÇOS INTERNOS/EXTERNOS
 FECHADAS A PARTIR DE: 29/03/2025 00:00
 FECHADAS ATÉ: 29/04/2025 23:59

Tipo da OS: PREVENTIVA - Interna Oficina: MANUTENÇÃO PREDIAL Aberta em 04/04/2025 09:26
 Setor: HOSPITAL REGIONAL DE TOLEDO / HRT CAIXA DA ÁGUA Prioridade: ALTA Fechada em 04/04/2025 16:59
 Centros de Custo: HRT (001)
 Plano Manut.: VERIFICAÇÃO DOS NÍVEIS DAS CAIXAS DE ÁGUA INFERIOR E SUPERIOR Nº de Série:
 Responsável: ADALTON DE LARA Matrícula:
 Responsável: Nº Chamado:
 Fabricante:
 Contato:

ATIVIDADES

SO	04/04/2025 07:25	RONDA / INSPEÇÃO	QTD	VALOR	TOTAL
		CAUSA: ATIVIDADE PROGRAMADA OCORRÊNCIA: ROTINA DE MANUTENÇÃO ADALTON DE LARA	1 UN	0,00	0,00
MO	04/04/2025 07:20	SERVIÇO: RONDA / INSPEÇÃO até às 04/04/2025 07:25 ROTINA DE MANUTENÇÃO	00:05	0,00	0,00
OC	04/04/2025 07:20	CAUSA: ATIVIDADE PROGRAMADA SERVIÇO: RONDA / INSPEÇÃO			0,00

Nº da OS: 202501646 Cliente: HRTGER - HOSPITAL REGIONAL DE TOLEDO / HRT GERADOR Fechada

Tipo da OS: PREVENTIVA - Interna Oficina: MANUTENÇÃO PREDIAL Aberta em 04/04/2025 10:26
 Setor: HOSPITAL REGIONAL DE TOLEDO / HRT GERADOR Prioridade: ALTA Fechada em 04/04/2025 16:11
 Centros de Custo: HRT (001)
 Plano Manut.: VERIFICAÇÃO DO NÍVEL DO ÓLEO DIESEL DO TANQUE DO GERADOR Nº de Série:
 Responsável: Matrícula:
 Responsável: Nº Chamado:
 Fabricante:
 Contato:

ATIVIDADES

SO	04/04/2025 07:55	RONDA / INSPEÇÃO	QTD	VALOR	TOTAL
		CAUSA: ATIVIDADE PROGRAMADA OCORRÊNCIA: ROTINA DE MANUTENÇÃO ADALTON DE LARA	1 UN	0,00	0,00
MO	04/04/2025 07:50	SERVIÇO: RONDA / INSPEÇÃO até às 04/04/2025 07:55 ROTINA DE MANUTENÇÃO	00:05	0,00	0,00
OC	04/04/2025 07:50	CAUSA: ATIVIDADE PROGRAMADA SERVIÇO: RONDA / INSPEÇÃO			0,00

Nº da OS: 202501644 Cliente: HRTAREATEC - HOSPITAL REGIONAL DE TOLEDO / HRT ÁREA TÉCNICA Fechada



Listagem das Ordens de Serviços

FILTROS DO RELATORIO:
 FECHADAS
 TODOS OS EQUIPAMENTOS, INCLUINDO EQUIPAMENTOS GENERICOS
 AREA TECNICA: MANUTENÇÃO PREDIAL
 OFICINA MANUTENÇÃO PREDIAL, SETORES DA EMPRESA: 1 - LOCMED LTDA
 SERVIÇOS INTERNOS/EXTERNOS
 FECHADAS A PARTIR DE: 29/03/2025 00:00
 FECHADAS ATÉ: 29/04/2025 23:59

Tipo da OS: PREVENTIVA - Interna Oficina: MANUTENÇÃO PREDIAL Aberta em 04/04/2025 09:26
 Setor: HOSPITAL REGIONAL DE TOLEDO / HRT ÁREA TÉCNICA Prioridade: ALTA Fechada em 04/04/2025 16:09
 Centros de Custo: HRT (001)
 Plano Manut.: VERIFICAÇÃO DAS INSTALAÇÕES NA ÁREA TÉCNICA Nº de Série:
 Responsável: ADALTON DE LARA Matrícula:
 Responsável: Nº Chamado:
 Fabricante:
 Contato:

ATIVIDADES

SO	04/04/2025 07:35	RONDA / INSPEÇÃO	QTD	VALOR	TOTAL
		CAUSA: ATIVIDADE PROGRAMADA OCORRÊNCIA: ROTINA DE MANUTENÇÃO ADALTON DE LARA	1 UN	0,00	0,00
MO	04/04/2025 07:30	SERVIÇO: RONDA / INSPEÇÃO até às 04/04/2025 07:35 ROTINA DE MANUTENÇÃO	00:05	0,00	0,00
OC	04/04/2025 07:30	CAUSA: ATIVIDADE PROGRAMADA SERVIÇO: RONDA / INSPEÇÃO			0,00

Nº da OS: 202501645 Cliente: HRTGAS. - HOSPITAL REGIONAL DE TOLEDO / HRT ABRIGO GASES MEDICINAIS Fechada

Tipo da OS: PREVENTIVA - Interna Oficina: MANUTENÇÃO PREDIAL Aberta em 04/04/2025 09:26
 Setor: HOSPITAL REGIONAL DE TOLEDO / HRT ABRIGO GASES MEDICINAIS Prioridade: ALTA Fechada em 04/04/2025 16:10
 Centros de Custo: HRT (001)
 Plano Manut.: VERIFICAÇÃO DAS INSTALAÇÕES DAS REDES DE GASES MEDICINAIS Nº de Série:
 Responsável: ADALTON DE LARA Matrícula:
 Responsável: Nº Chamado:
 Fabricante:
 Contato:

ATIVIDADES

SO	04/04/2025 07:45	RONDA / INSPEÇÃO	QTD	VALOR	TOTAL
		CAUSA: ATIVIDADE PROGRAMADA OCORRÊNCIA: ROTINA DE MANUTENÇÃO ADALTON DE LARA	1 UN	0,00	0,00
MO	04/04/2025 07:40	SERVIÇO: RONDA / INSPEÇÃO até às 04/04/2025 07:45 ROTINA DE MANUTENÇÃO	00:05	0,00	0,00
OC	04/04/2025 07:40	CAUSA: ATIVIDADE PROGRAMADA SERVIÇO: RONDA / INSPEÇÃO			0,00

Nº da OS: 202502145 Cliente: HRTDIR - HOSPITAL REGIONAL DE TOLEDO / HRT DIREÇÃO Fechada



Listagem das Ordens de Serviços

FILTROS DO RELATORIO:
 FECHADAS
 TODOS OS EQUIPAMENTOS, INCLUINDO EQUIPAMENTOS GENERICOS
 AREA TECNICA: MANUTENÇÃO PREDIAL
 OFICINA MANUTENÇÃO PREDIAL, SETORES DA EMPRESA: 1 - LOCMED LTDA
 SERVIÇOS INTERNOS/EXTERNOS
 FECHADAS A PARTIR DE: 29/03/2025 00:00
 FECHADAS ATÉ: 29/04/2025 23:59

Tipo da OS: CORRETIVA - Interna Oficina: MANUTENÇÃO PREDIAL Aberta em 04/04/2025 09:13
 Setor: HOSPITAL REGIONAL DE TOLEDO / HRT DIREÇÃO Prioridade: MÉDIA Fechada em 04/04/2025 09:25
 Centros de Custo: HRT (001)
 Plano Manut.:
 Responsável: ADALTON DE LARA Nº de Série:
 Responsável: Arlene Erandi Alves Cruz Matrícula:
 Redução: Substituição de uma lâmpada no banheiro feminino da Direção Nº Chamado:
 Responsável: Fabricante:
 Contato:

ATIVIDADES

SO	04/04/2025 08:35	SUBSTITUIÇÃO	QTD	VALOR	TOTAL
		CAUSA: NECESSIDADE DO CLIENTE OCORRÊNCIA: ROTINA DE MANUTENÇÃO ADALTON DE LARA	1 UN	0,00	0,00
MO	04/04/2025 08:10	SERVIÇO: RONDA / INSPEÇÃO até às 04/04/2025 08:35 ROTINA DE MANUTENÇÃO	00:25	0,00	0,00
OC	04/04/2025 08:10	CAUSA: NECESSIDADE DO CLIENTE SERVIÇO: SUBSTITUIÇÃO Substituição de uma lâmpada no banheiro feminino da Direção			0,00

Nº da OS: 202501647 Cliente: HRT QUAR 25 - HOSPITAL REGIONAL DE TOLEDO / HRT QUARTO 25 Fechada

Tipo da OS: CORRETIVA - Interna Oficina: MANUTENÇÃO PREDIAL Aberta em 04/04/2025 09:54
 Setor: HOSPITAL REGIONAL DE TOLEDO / HRT QUARTO 25 Prioridade: MÉDIA Fechada em 23/04/2025 16:42
 Centros de Custo: HRT (001)
 Plano Manut.:
 Responsável: Nº de Série:
 Responsável: Gilmely Elena de Costa Gomes Matrícula:
 Redução: Bom dia! Canso do quarto 25 está quebrada. Nº Chamado: 718 Fabricante:
 Responsável: Fabricante:
 Contato: 45981559342

ATIVIDADES

SO	04/04/2025 09:35	TRANSPORTE	QTD	VALOR	TOTAL
		CAUSA: NECESSIDADE DO CLIENTE OCORRÊNCIA: ROTINA DE MANUTENÇÃO ADALTON DE LARA	1 UN	0,00	0,00
MO	04/04/2025 09:15	SERVIÇO: TRANSPORTE até às 04/04/2025 09:38 ROTINA DE MANUTENÇÃO	00:21	0,00	0,00
OC	04/04/2025 09:15	CAUSA: NECESSIDADE DO CLIENTE SERVIÇO: TRANSPORTE			0,00

Nº da OS: 202502143 Cliente: HRTXT. - HOSPITAL REGIONAL DE TOLEDO / HRT ÁREA EXTERNA Fechada

Listagem das Ordens de Serviços

FILTROS DO RELATÓRIO:
 FECHADAS
 TODOS OS EQUIPAMENTOS, INCLUINDO EQUIPAMENTOS GENÉRICOS
 ÁREA TÉCNICA: MANUTENÇÃO PREDIAL
 OFICINA MANUTENÇÃO PREDIAL, SETORES DA EMPRESA: 1 - LOCMED LTDA
 SERVIÇOS INTERNOSEXTERNOS
 FECHADAS A PARTIR DE: 29/03/2025 00:00
 FECHADAS ATÉ: 29/04/2025 23:59

Tipo da OS: PREVENTIVA - Interna
 Setor: HOSPITAL REGIONAL DE TOLEDO / HRT ÁREA EXTERNA
 Centros de Custo: HRT (001)
 Plano Mant.:
 Responsável: ADALTON DE LARA
 Requerente: Adilson de Lara
 Redemção: Manutenção da pressão do tanque de oxigênio
 Contato:
 Oficina: MANUTENÇÃO PREDIAL
 Prioridade: MÉDIA
 Aberta em 04/04/2025 09:15
 Fechada em 04/04/2025 06:30
 N° de Série:
 Patrimônio:
 Fabricante:

ATIVIDADES	QTD	VALOR	TOTAL
SO 04/04/2025 09:33 ACOMPANHAMENTO	1 UN	0,00	0,00
CAUSA: ACOMPANHAMENTO OCORRÊNCIA: ROTINA DE MANUTENÇÃO ADALTON DE LARA			
MO 04/04/2025 09:15	00:15	0,00	0,00
OC 04/04/2025 09:15 SERVIÇO: ACOMPANHAMENTO até às 04/04/2025 09:30 ROTINA DE MANUTENÇÃO			0,00
CAUSA: ACOMPANHAMENTO SERVIÇO: ACOMPANHAMENTO Manutenção da pressão do tanque de oxigênio			
Total:			0,00

N° da OS: 202502146 Cliente: HRTAMB - HOSPITAL REGIONAL DE TOLEDO / HRT AMBULATÓRIO Fechada

Tipo da OS: PREVENTIVA - Interna
 Setor: HOSPITAL REGIONAL DE TOLEDO / HRT AMBULATÓRIO
 Centros de Custo: HRT (001)
 Plano Mant.:
 Responsável: ADALTON DE LARA
 Requerente: Sílvia Coelho Dias
 Redemção: Instalação de uma placa de identificação na porta do banheiro do Ambulatório
 Contato:
 Oficina: MANUTENÇÃO PREDIAL
 Prioridade: MÉDIA
 Aberta em 04/04/2025 09:33
 Fechada em 04/04/2025 09:50
 N° de Série:
 Patrimônio:
 Fabricante:

ATIVIDADES	QTD	VALOR	TOTAL
SO 04/04/2025 09:50 INSTALAÇÃO	1 UN	0,00	0,00
CAUSA: NECESSIDADE DO CLIENTE OCORRÊNCIA: ROTINA DE MANUTENÇÃO ADALTON DE LARA			
MO 04/04/2025 09:33	00:17	0,00	0,00
OC 04/04/2025 09:33 SERVIÇO: INSTALAÇÃO até às 04/04/2025 09:50 ROTINA DE MANUTENÇÃO			0,00
CAUSA: NECESSIDADE DO CLIENTE SERVIÇO: INSTALAÇÃO Instalação de uma placa de identificação na porta do banheiro do Ambulatório			
Total:			0,00

N° da OS: 202502144 Cliente: HRTDIR - HOSPITAL REGIONAL DE TOLEDO / HRT DIREÇÃO Fechada

Listagem das Ordens de Serviços

FILTROS DO RELATÓRIO:
 FECHADAS
 TODOS OS EQUIPAMENTOS, INCLUINDO EQUIPAMENTOS GENÉRICOS
 ÁREA TÉCNICA: MANUTENÇÃO PREDIAL
 OFICINA MANUTENÇÃO PREDIAL, SETORES DA EMPRESA: 1 - LOCMED LTDA
 SERVIÇOS INTERNOSEXTERNOS
 FECHADAS A PARTIR DE: 29/03/2025 00:00
 FECHADAS ATÉ: 29/04/2025 23:59

Tipo da OS: CORRETIVA - Interna
 Setor: HOSPITAL REGIONAL DE TOLEDO / HRT DIREÇÃO
 Centros de Custo: HRT (001)
 Plano Mant.:
 Responsável: ADALTON DE LARA
 Requerente: Mariano Francisco de Lima
 Redemção: Conserto do um interruptor de lâmpada no corredor da direção
 Contato:
 Oficina: MANUTENÇÃO PREDIAL
 Prioridade: MÉDIA
 Aberta em 04/04/2025 11:01
 Fechada em 04/04/2025 11:33
 N° de Série:
 Patrimônio:
 Fabricante:

ATIVIDADES	QTD	VALOR	TOTAL
SO 04/04/2025 11:30 AJUSTE / REPARAÇÃO	1 UN	0,00	0,00
CAUSA: NECESSIDADE DO CLIENTE OCORRÊNCIA: ROTINA DE MANUTENÇÃO LUCAS HENRIQUE DE SOUZA			
MO 04/04/2025 11:00	00:30	0,00	0,00
OC 04/04/2025 11:00 SERVIÇO: AJUSTE / REPARAÇÃO até às 04/04/2025 11:30 ROTINA DE MANUTENÇÃO			0,00
CAUSA: NECESSIDADE DO CLIENTE SERVIÇO: AJUSTE / REPARAÇÃO Conserto de um interruptor de lâmpada no corredor da direção			
Total:			0,00

N° da OS: 202502147 Cliente: HRTCCIH - HOSPITAL REGIONAL DE TOLEDO / HRT COMIÇÃO DE CONTROLE DE INFECCÃO H Fechada

Tipo da OS: PREVENTIVA - Interna
 Setor: HOSPITAL REGIONAL DE TOLEDO / HRT COMIÇÃO DE CONTROLE DE INFECCÃO HOSP
 Centros de Custo: HRT (001)
 Plano Mant.:
 Responsável: ADALTON DE LARA
 Requerente: Karen Silvio Ianni
 Redemção: Foi colocado fita dupla face nos azulejos para sale do CCH
 Contato:
 Oficina: MANUTENÇÃO PREDIAL
 Prioridade: MÉDIA
 Aberta em 04/04/2025 14:30
 Fechada em 04/04/2025 15:30
 N° de Série:
 Patrimônio:
 Fabricante:

ATIVIDADES	QTD	VALOR	TOTAL
SO 04/04/2025 15:00 INSTALAÇÃO	1 UN	0,00	0,00
CAUSA: NECESSIDADE DO CLIENTE OCORRÊNCIA: ROTINA DE MANUTENÇÃO ADALTON DE LARA			
MO 04/04/2025 14:30	00:30	0,00	0,00
OC 04/04/2025 14:30 SERVIÇO: INSTALAÇÃO até às 04/04/2025 15:00 ROTINA DE MANUTENÇÃO			0,00
CAUSA: NECESSIDADE DO CLIENTE SERVIÇO: INSTALAÇÃO Foi colocado fita dupla face nos azulejos para sale do CCH			
Total:			0,00

N° da OS: 202501652 Cliente: HRTAREATEC - HOSPITAL REGIONAL DE TOLEDO / HRT ÁREA TÉCNICA Fechada

Listagem das Ordens de Serviços

FILTROS DO RELATÓRIO:
 FECHADAS
 TODOS OS EQUIPAMENTOS, INCLUINDO EQUIPAMENTOS GENÉRICOS
 ÁREA TÉCNICA: MANUTENÇÃO PREDIAL
 OFICINA MANUTENÇÃO PREDIAL, SETORES DA EMPRESA: 1 - LOCMED LTDA
 SERVIÇOS INTERNOSEXTERNOS
 FECHADAS A PARTIR DE: 29/03/2025 00:00
 FECHADAS ATÉ: 29/04/2025 23:59

Tipo da OS: PREVENTIVA - Interna
 Setor: HOSPITAL REGIONAL DE TOLEDO / HRT ÁREA TÉCNICA
 Centros de Custo: HRT (001)
 Plano Mant.:
 Responsável: ADALTON DE LARA
 Requerente:
 Redemção:
 Contato:
 Oficina: MANUTENÇÃO PREDIAL
 Prioridade: ALTA
 Aberta em 05/04/2025 09:21
 Fechada em 06/04/2025 15:33
 N° de Série:
 Patrimônio:
 Fabricante:

ATIVIDADES	QTD	VALOR	TOTAL
SO 05/04/2025 10:45 RORDA: INSPEÇÃO	1 UN	0,00	0,00
CAUSA: ATIVIDADE PROGRAMADA OCORRÊNCIA: ROTINA DE MANUTENÇÃO ADALTON DE LARA			
MO 05/04/2025 10:45	00:05	0,00	0,00
OC 05/04/2025 10:45 SERVIÇO: RORDA: INSPEÇÃO até às 05/04/2025 10:45 ROTINA DE MANUTENÇÃO			0,00
CAUSA: ATIVIDADE PROGRAMADA SERVIÇO: RORDA: INSPEÇÃO			
Total:			0,00

N° da OS: 202501648 Cliente: HRTAB.GAS. - HOSPITAL REGIONAL DE TOLEDO / HRT ABRIGO GASES MEDICINAIS Fechada

Tipo da OS: PREVENTIVA - Interna
 Setor: HOSPITAL REGIONAL DE TOLEDO / HRT ABRIGO GASES MEDICINAIS
 Centros de Custo: HRT (001)
 Plano Mant.:
 Responsável: ADALTON DE LARA
 Requerente:
 Redemção:
 Contato:
 Oficina: MANUTENÇÃO PREDIAL
 Prioridade: ALTA
 Aberta em 05/04/2025 09:21
 Fechada em 06/04/2025 10:15
 N° de Série:
 Patrimônio:
 Fabricante:

ATIVIDADES	QTD	VALOR	TOTAL
SO 05/04/2025 10:15 RORDA: INSPEÇÃO	1 UN	0,00	0,00
CAUSA: ATIVIDADE PROGRAMADA OCORRÊNCIA: ROTINA DE MANUTENÇÃO VAGNER JUNIOR TEDESCO			
MO 05/04/2025 10:15	00:05	0,00	0,00
OC 05/04/2025 10:15 SERVIÇO: RORDA: INSPEÇÃO até às 05/04/2025 10:15 ROTINA DE MANUTENÇÃO			0,00
CAUSA: ATIVIDADE PROGRAMADA SERVIÇO: RORDA: INSPEÇÃO			
Total:			0,00

N° da OS: 202501656 Cliente: HRTBOILER - HOSPITAL REGIONAL DE TOLEDO / HRT BOILER Fechada

Listagem das Ordens de Serviços

FILTROS DO RELATÓRIO:
 FECHADAS
 TODOS OS EQUIPAMENTOS, INCLUINDO EQUIPAMENTOS GENÉRICOS
 ÁREA TÉCNICA: MANUTENÇÃO PREDIAL
 OFICINA MANUTENÇÃO PREDIAL, SETORES DA EMPRESA: 1 - LOCMED LTDA
 SERVIÇOS INTERNOSEXTERNOS
 FECHADAS A PARTIR DE: 29/03/2025 00:00
 FECHADAS ATÉ: 29/04/2025 23:59

Tipo da OS: PREVENTIVA - Interna
 Setor: HOSPITAL REGIONAL DE TOLEDO / HRT BOILER
 Centros de Custo: HRT (001)
 Plano Mant.:
 Responsável: ADALTON DE LARA
 Requerente:
 Redemção:
 Contato:
 Oficina: MANUTENÇÃO PREDIAL
 Prioridade: BAIXA
 Aberta em 05/04/2025 09:21
 Fechada em 06/04/2025 11:34
 N° de Série:
 Patrimônio:
 Fabricante:

ATIVIDADES	QTD	VALOR	TOTAL
SO 05/04/2025 10:25 RORDA: INSPEÇÃO	1 UN	0,00	0,00
CAUSA: ATIVIDADE PROGRAMADA OCORRÊNCIA: ROTINA DE MANUTENÇÃO VAGNER JUNIOR TEDESCO			
MO 05/04/2025 10:20	00:05	0,00	0,00
OC 05/04/2025 10:20 SERVIÇO: RORDA: INSPEÇÃO até às 05/04/2025 10:25 ROTINA DE MANUTENÇÃO			0,00
CAUSA: ATIVIDADE PROGRAMADA SERVIÇO: RORDA: INSPEÇÃO			
Total:			0,00

N° da OS: 202501651 Cliente: HRTCAIXA - HOSPITAL REGIONAL DE TOLEDO / HRT CAIXA DA ÁGUA Fechada

Tipo da OS: PREVENTIVA - Interna
 Setor: HOSPITAL REGIONAL DE TOLEDO / HRT CAIXA DA ÁGUA
 Centros de Custo: HRT (001)
 Plano Mant.:
 Responsável: ADALTON DE LARA
 Requerente:
 Redemção:
 Contato:
 Oficina: MANUTENÇÃO PREDIAL
 Prioridade: ALTA
 Aberta em 05/04/2025 09:21
 Fechada em 06/04/2025 15:31
 N° de Série:
 Patrimônio:
 Fabricante:

ATIVIDADES	QTD	VALOR	TOTAL
SO 05/04/2025 10:35 RORDA: INSPEÇÃO	1 UN	0,00	0,00
CAUSA: ATIVIDADE PROGRAMADA OCORRÊNCIA: ROTINA DE MANUTENÇÃO VAGNER JUNIOR TEDESCO			
MO 05/04/2025 10:35	00:05	0,00	0,00
OC 05/04/2025 10:35 SERVIÇO: RORDA: INSPEÇÃO até às 05/04/2025 10:35 ROTINA DE MANUTENÇÃO			0,00
CAUSA: ATIVIDADE PROGRAMADA SERVIÇO: RORDA: INSPEÇÃO			
Total:			0,00

N° da OS: 202501653 Cliente: HRTGER. - HOSPITAL REGIONAL DE TOLEDO / HRT GERADOR Fechada

Listagem das Ordens de Serviços

FILTROS DO RELATÓRIO:

FECHADAS
 TODOS OS EQUIPAMENTOS, INCLUINDO EQUIPAMENTOS GÊNERICOS
 ÁREA TÉCNICA, MANUTENÇÃO PREDIAL
 OFICINA MANUTENÇÃO PREDIAL, SETORES DA EMPRESA: 1 - LOCMED LTDA
 SERVIÇOS INTERNOS/EXTERNOS
 FECHADAS A PARTIR DE: 29/03/2025 00:00
 FECHADAS ATÉ: 29/04/2025 23:59

Tipo de OS: PREVENTIVA - Interna
 Setor: HOSPITAL REGIONAL DE TOLEDO / HRT GERADOR
 Centro de Custo: HRT (001)
 Plano Manut.: VERIFICAÇÃO DO NÍVEL DO ÓLEO DIESEL DO TANQUE DO GERADOR
 Responsável: ADALTON DE LARA
 Requerente: Adilson de Lara
 Redenação: Monitoramento da pressão de tanque de oxigênio
 Contato:

Oficina: MANUTENÇÃO PREDIAL
 Prioridade: ALTA
 Aberta em 05/04/2025 00:21
 Fechada em 05/04/2025 15:38

ATIVIDADES	QTD	VALOR	TOTAL
SO 05/04/2025 10:35 RONDA / INSPEÇÃO	1 UN		0,00
CAUSA: ATIVIDADE PROGRAMADA OCORRÊNCIA: ROTINA DE MANUTENÇÃO ADALTON DE LARA			
MO 05/04/2025 10:50 SERVIÇO: RONDA / INSPEÇÃO de 05/04/2025 10:55 ROTINA DE MANUTENÇÃO	00:05	0,00	0,00
OC 05/04/2025 10:53 SERVIÇO: ATIVIDADE PROGRAMADA SERVIÇO: RONDA / INSPEÇÃO			0,00
Total			0,00

Nº da OS: 202502148 Cliente: HRTEXT - HOSPITAL REGIONAL DE TOLEDO / HRT ÁREA EXTERNA Fechada

Tipo de OS: PREVENTIVA - Interna
 Setor: HOSPITAL REGIONAL DE TOLEDO / HRT ÁREA EXTERNA
 Centro de Custo: HRT (001)
 Plano Manut.:
 Responsável: ADALTON DE LARA
 Requerente: Adilson de Lara
 Redenação: Monitoramento da pressão de tanque de oxigênio
 Contato:

Oficina: MANUTENÇÃO PREDIAL
 Prioridade: MÉDIA
 Aberta em 05/04/2025 11:30
 Fechada em 05/04/2025 11:45

ATIVIDADES	QTD	VALOR	TOTAL
BO 05/04/2025 11:45 ACOMPANHAMENTO	1 UN		0,00
CAUSA: ACOMPANHAMENTO OCORRÊNCIA: ROTINA DE MANUTENÇÃO VAGNER JUNIOR TEDESCO			
MO 05/04/2025 11:30 SERVIÇO: ACOMPANHAMENTO de 05/04/2025 11:45 ROTINA DE MANUTENÇÃO	00:15	0,00	0,00
OC 05/04/2025 11:33 CAUSA: ACOMPANHAMENTO SERVIÇO: ACOMPANHAMENTO Monitoramento da pressão de tanque de oxigênio			0,00
Total			0,00

Nº da OS: 202502149 Cliente: HRTEFCC - HOSPITAL REGIONAL DE TOLEDO / HRT ENFERMARIA CENTRO CIRURGICO Fechada

Listagem das Ordens de Serviços

FILTROS DO RELATÓRIO:

FECHADAS
 TODOS OS EQUIPAMENTOS, INCLUINDO EQUIPAMENTOS GÊNERICOS
 ÁREA TÉCNICA, MANUTENÇÃO PREDIAL
 OFICINA MANUTENÇÃO PREDIAL, SETORES DA EMPRESA: 1 - LOCMED LTDA
 SERVIÇOS INTERNOS/EXTERNOS
 FECHADAS A PARTIR DE: 29/03/2025 00:00
 FECHADAS ATÉ: 29/04/2025 23:59

Tipo de OS: PREVENTIVA - Interna
 Setor: HOSPITAL REGIONAL DE TOLEDO / HRT ABRIGO GASES MEDICINAIS
 Centro de Custo: HRT (001)
 Plano Manut.:
 Responsável: ADALTON DE LARA
 Requerente: Adilson de Lara
 Redenação: Verificação diária das instalações das redes de gases medicinais (Oxigênio, Ar Comprimido, Vácuo e Gás Nitroso)
 Contato:

Oficina: MANUTENÇÃO PREDIAL
 Prioridade: MÉDIA
 Aberta em 06/04/2025 10:20
 Fechada em 06/04/2025 10:25

ATIVIDADES	QTD	VALOR	TOTAL
SO 06/04/2025 10:25 RONDA / INSPEÇÃO	1 UN		0,00
CAUSA: ATIVIDADE PROGRAMADA OCORRÊNCIA: ROTINA DE MANUTENÇÃO LUCAS HENRIQUE DE SOUZA			
MO 06/04/2025 10:20 SERVIÇO: RONDA / INSPEÇÃO de 06/04/2025 10:25 ROTINA DE MANUTENÇÃO	00:05	0,00	0,00
OC 06/04/2025 10:23 CAUSA: ATIVIDADE PROGRAMADA SERVIÇO: RONDA / INSPEÇÃO Verificação diária das instalações das redes de gases medicinais (Oxigênio, Ar Comprimido, Vácuo e Gás Nitroso)			0,00
Total			0,00

Nº da OS: 202501711 Cliente: HRTAREATEC - HOSPITAL REGIONAL DE TOLEDO / HRT ÁREA TÉCNICA Fechada

Tipo de OS: PREVENTIVA - Interna
 Setor: HOSPITAL REGIONAL DE TOLEDO / HRT ÁREA TÉCNICA
 Centro de Custo: HRT (001)
 Plano Manut.:
 Responsável: ADALTON DE LARA
 Requerente: Adilson de Lara
 Redenação: Verificação diária das instalações na área técnica (Elevador, Quadros Elétricos CC, Bombas de Injeção)
 Contato:

Oficina: MANUTENÇÃO PREDIAL
 Prioridade: MÉDIA
 Aberta em 06/04/2025 10:20
 Fechada em 06/04/2025 10:25

ATIVIDADES	QTD	VALOR	TOTAL
BO 06/04/2025 10:25 RONDA / INSPEÇÃO	1 UN		0,00
CAUSA: ATIVIDADE PROGRAMADA OCORRÊNCIA: ROTINA DE MANUTENÇÃO LUCAS HENRIQUE DE SOUZA			
MO 06/04/2025 10:20 SERVIÇO: RONDA / INSPEÇÃO de 06/04/2025 10:25 ROTINA DE MANUTENÇÃO	00:05	0,00	0,00
OC 06/04/2025 10:23 CAUSA: ATIVIDADE PROGRAMADA SERVIÇO: RONDA / INSPEÇÃO Verificação diária das instalações na área técnica (Elevador, Quadros Elétricos CC, Bombas de Injeção)			0,00
Total			0,00

Nº da OS: 202501713 Cliente: HRTEXT - HOSPITAL REGIONAL DE TOLEDO / HRT ÁREA EXTERNA Fechada

Tipo de OS: PREVENTIVA - Interna
 Setor: HOSPITAL REGIONAL DE TOLEDO / HRT ÁREA EXTERNA
 Centro de Custo: HRT (001)
 Plano Manut.:
 Responsável: ADALTON DE LARA
 Requerente: Adilson de Lara
 Redenação: Verificação diária do nível do óleo diesel do tanque localizado na área externa do hospital
 Contato:

Oficina: MANUTENÇÃO PREDIAL
 Prioridade: MÉDIA
 Aberta em 06/04/2025 10:20
 Fechada em 06/04/2025 10:25

Listagem das Ordens de Serviços

FILTROS DO RELATÓRIO:

FECHADAS
 TODOS OS EQUIPAMENTOS, INCLUINDO EQUIPAMENTOS GÊNERICOS
 ÁREA TÉCNICA, MANUTENÇÃO PREDIAL
 OFICINA MANUTENÇÃO PREDIAL, SETORES DA EMPRESA: 1 - LOCMED LTDA
 SERVIÇOS INTERNOS/EXTERNOS
 FECHADAS A PARTIR DE: 29/03/2025 00:00
 FECHADAS ATÉ: 29/04/2025 23:59

Tipo de OS: PREVENTIVA - Interna
 Setor: HOSPITAL REGIONAL DE TOLEDO / HRT ENFERMARIA CENTRO CIRURGICO
 Centro de Custo: HRT (001)
 Plano Manut.:
 Responsável: ADALTON DE LARA
 Requerente: Adiana Moura Angelo Marins
 Redenação: Consentimento da porta do DML da Clínica Cirúrgica da Enfermaria
 Contato:

Oficina: MANUTENÇÃO PREDIAL
 Prioridade: MÉDIA
 Aberta em 05/04/2025 10:20
 Fechada em 05/04/2025 17:00

ATIVIDADES	QTD	VALOR	TOTAL
SO 05/04/2025 17:00 AJUSTE / REPARAÇÃO	1 UN		0,00
CAUSA: NECESSIDADE DO CLIENTE OCORRÊNCIA: ROTINA DE MANUTENÇÃO VAGNER JUNIOR TEDESCO			
MO 05/04/2025 16:25 SERVIÇO: AJUSTE / REPARAÇÃO de 05/04/2025 17:00 ROTINA DE MANUTENÇÃO	00:40	0,00	0,00
OC 05/04/2025 16:20 CAUSA: NECESSIDADE DO CLIENTE SERVIÇO: AJUSTE / REPARAÇÃO Consentimento da porta do DML da Clínica Cirúrgica da Enfermaria			0,00
Total			0,00

Nº da OS: 202501769 Cliente: HRTCAIXA - HOSPITAL REGIONAL DE TOLEDO / HRT CAIXA DA ÁGUA Fechada

Tipo de OS: PREVENTIVA - Interna
 Setor: HOSPITAL REGIONAL DE TOLEDO / HRT CAIXA DA ÁGUA
 Centro de Custo: HRT (001)
 Plano Manut.:
 Responsável: ADALTON DE LARA
 Requerente: Adilson de Lara
 Redenação: Verificação diária dos níveis das caixas de água inferior e superior.
 Contato:

Oficina: MANUTENÇÃO PREDIAL
 Prioridade: MÉDIA
 Aberta em 06/04/2025 10:10
 Fechada em 06/04/2025 10:15

ATIVIDADES	QTD	VALOR	TOTAL
BO 06/04/2025 10:15 RONDA / INSPEÇÃO	1 UN		0,00
CAUSA: ATIVIDADE PROGRAMADA OCORRÊNCIA: ROTINA DE MANUTENÇÃO LUCAS HENRIQUE DE SOUZA			
MO 06/04/2025 10:10 SERVIÇO: RONDA / INSPEÇÃO de 06/04/2025 10:15 ROTINA DE MANUTENÇÃO	00:05	0,00	0,00
OC 06/04/2025 10:10 CAUSA: ATIVIDADE PROGRAMADA SERVIÇO: RONDA / INSPEÇÃO Verificação diária dos níveis das caixas de água inferior e superior.			0,00
Total			0,00

Nº da OS: 202501710 Cliente: HRTAB.GAS - HOSPITAL REGIONAL DE TOLEDO / HRT ABRIGO GASES MEDICINAIS Fechada

Listagem das Ordens de Serviços

FILTROS DO RELATÓRIO:

FECHADAS
 TODOS OS EQUIPAMENTOS, INCLUINDO EQUIPAMENTOS GÊNERICOS
 ÁREA TÉCNICA, MANUTENÇÃO PREDIAL
 OFICINA MANUTENÇÃO PREDIAL, SETORES DA EMPRESA: 1 - LOCMED LTDA
 SERVIÇOS INTERNOS/EXTERNOS
 FECHADAS A PARTIR DE: 29/03/2025 00:00
 FECHADAS ATÉ: 29/04/2025 23:59

Tipo de OS: PREVENTIVA - Interna
 Setor: HOSPITAL REGIONAL DE TOLEDO / HRT BOILER
 Centro de Custo: HRT (001)
 Plano Manut.:
 Responsável: ADALTON DE LARA
 Requerente: Adilson de Lara
 Redenação: Verificação diária do sistema de aquecimento de água: Bombas, boilers, quadro elétrico.
 Contato:

Oficina: MANUTENÇÃO PREDIAL
 Prioridade: MÉDIA
 Aberta em 06/04/2025 10:40
 Fechada em 06/04/2025 10:45

ATIVIDADES	QTD	VALOR	TOTAL
BO 06/04/2025 10:45 RONDA / INSPEÇÃO	1 UN		0,00
CAUSA: ATIVIDADE PROGRAMADA OCORRÊNCIA: ROTINA DE MANUTENÇÃO LUCAS HENRIQUE DE SOUZA			
MO 06/04/2025 10:40 SERVIÇO: RONDA / INSPEÇÃO de 06/04/2025 10:45 ROTINA DE MANUTENÇÃO	00:05	0,00	0,00
OC 06/04/2025 10:40 CAUSA: ATIVIDADE PROGRAMADA SERVIÇO: RONDA / INSPEÇÃO Verificação diária do sistema de aquecimento de água: Bombas, boilers, quadro elétrico.			0,00
Total			0,00

Nº da OS: 202501713 Cliente: HRTEXT - HOSPITAL REGIONAL DE TOLEDO / HRT ÁREA EXTERNA Fechada

Tipo de OS: PREVENTIVA - Interna
 Setor: HOSPITAL REGIONAL DE TOLEDO / HRT ÁREA EXTERNA
 Centro de Custo: HRT (001)
 Plano Manut.:
 Responsável: ADALTON DE LARA
 Requerente: Adilson de Lara
 Redenação: Verificação diária do nível do óleo diesel do tanque localizado na área externa do hospital
 Contato:

Oficina: MANUTENÇÃO PREDIAL
 Prioridade: MÉDIA
 Aberta em 06/04/2025 10:20
 Fechada em 06/04/2025 10:25

ATIVIDADES	QTD	VALOR	TOTAL
BO 06/04/2025 10:25 RONDA / INSPEÇÃO	1 UN		0,00
CAUSA: ATIVIDADE PROGRAMADA OCORRÊNCIA: ROTINA DE MANUTENÇÃO LUCAS HENRIQUE DE SOUZA			
MO 06/04/2025 10:20 SERVIÇO: RONDA / INSPEÇÃO de 06/04/2025 10:25 ROTINA DE MANUTENÇÃO	00:05	0,00	0,00
OC 06/04/2025 10:20 CAUSA: ATIVIDADE PROGRAMADA SERVIÇO: RONDA / INSPEÇÃO Verificação diária do nível do óleo diesel do tanque localizado na área externa do hospital			0,00
Total			0,00

Nº da OS: 202501713 Cliente: HRTEXT - HOSPITAL REGIONAL DE TOLEDO / HRT ÁREA EXTERNA Fechada

Tipo de OS: PREVENTIVA - Interna
 Setor: HOSPITAL REGIONAL DE TOLEDO / HRT ÁREA EXTERNA
 Centro de Custo: HRT (001)
 Plano Manut.:
 Responsável: ADALTON DE LARA
 Requerente: Adilson de Lara
 Redenação: Verificação diária do nível do óleo diesel do tanque localizado na área externa do hospital
 Contato:

Oficina: MANUTENÇÃO PREDIAL
 Prioridade: MÉDIA
 Aberta em 06/04/2025 10:20
 Fechada em 06/04/2025 10:25

Listagem das Ordens de Serviços
FILTROS DO RELATÓRIO:

 FECHADAS
 TODOS OS EQUIPAMENTOS, INCLUINDO EQUIPAMENTOS GÊNERICOS
 ÁREA TÉCNICA, MANUTENÇÃO PREDIAL
 OFICINA MANUTENÇÃO PREDIAL, SETORES DA EMPRESA: 1 - LOCMED LTDA
 SERVIÇOS INTERNOS/EXTERNOS,
 FECHADAS A PARTIR DE: 29/03/2025 00:00
 FECHADAS ÀTE: 29/04/2025 23:59

Nº da OS:	20250159	Cliente:	HRTTEXT. - HOSPITAL REGIONAL DE TOLEDO / HRT ÁREA EXTERNA	Finalidade:	Fechada
Tipo da OS:	PREVENTIVA - Interna	Oficina:	MANUTENÇÃO PREDIAL	Prioridade:	MÉDIA
Sede:	HOSPITAL REGIONAL DE TOLEDO / HRT ÁREA EXTERNA				Aberta em 06/04/2025 14:20
Centros de Custo:	HRT (001)				Fechada em 06/04/2025 14:45
Plano Manut.:		Nº de Série:		Patrimônio:	
Responsável:	ADALTON DE LARA	Nº Chamado:		Fabricante:	
Requisitante:	Adalton de Lara				
Reclamação:	Monitoramento de pressão do tanque de oxigênio				
Contato:					

ATIVIDADES	QTD	VALOR	TOTAL
SO 06/04/2025 14:45	1 UN	0,00	0,00
CAUSA: ACOMPANHAMENTO OCORRÊNCIA: ROTINA DE MANUTENÇÃO LUCAS HENRIQUE DE SOUZA			
MO 06/04/2025 14:20	00,25	0,00	0,00
SERVIÇO: ACOMPANHAMENTO ate às 06/04/2025 14:45 ROTINA DE MANUTENÇÃO			
OC 06/04/2025 14:20			0,00
CAUSA: ACOMPANHAMENTO SERVIÇO: ACOMPANHAMENTO Monitoramento de pressão do tanque de oxigênio			
			0,00
Total			0,00

Nº da OS:	20250174	Cliente:	HRTCAIXA - HOSPITAL REGIONAL DE TOLEDO / HRT CAIXA DA ÁGUA	Finalidade:	Fechada
Tipo da OS:	PREVENTIVA - Interna	Oficina:	MANUTENÇÃO PREDIAL	Prioridade:	MÉDIA
Sede:	HOSPITAL REGIONAL DE TOLEDO / HRT CAIXA DA ÁGUA				Aberta em 07/04/2025 08:10
Centros de Custo:	HRT (001)				Fechada em 07/04/2025 08:15
Plano Manut.:		Nº de Série:		Patrimônio:	
Responsável:	ADALTON DE LARA	Nº Chamado:		Fabricante:	
Requisitante:	Adalton de Lara				
Reclamação:	Verificação elétrica dos níveis das caixas de água inferior e superior.				
Contato:					

ATIVIDADES	QTD	VALOR	TOTAL
SO 07/04/2025 08:15	1 UN	0,00	0,00
RONDA / INSPEÇÃO			
CAUSA: ATIVIDADE PROGRAMADA OCORRÊNCIA: ROTINA DE MANUTENÇÃO PAULO KIEVEL			
MO 07/04/2025 08:10	00,05	0,00	0,00
SERVIÇO: RONDA / INSPEÇÃO ate às 07/04/2025 08:15 ROTINA DE MANUTENÇÃO			
OC 07/04/2025 08:15			0,00
CAUSA: ATIVIDADE PROGRAMADA SERVIÇO: RONDA / INSPEÇÃO Verificação elétrica dos níveis das caixas de água inferior e superior.			
			0,00
Total			0,00

Listagem das Ordens de Serviços
FILTROS DO RELATÓRIO:

 FECHADAS
 TODOS OS EQUIPAMENTOS, INCLUINDO EQUIPAMENTOS GÊNERICOS
 ÁREA TÉCNICA, MANUTENÇÃO PREDIAL
 OFICINA MANUTENÇÃO PREDIAL, SETORES DA EMPRESA: 1 - LOCMED LTDA
 SERVIÇOS INTERNOS/EXTERNOS,
 FECHADAS A PARTIR DE: 29/03/2025 00:00
 FECHADAS ÀTE: 29/04/2025 23:59

Nº da OS:	202501721	Cliente:	HRTBOILER - HOSPITAL REGIONAL DE TOLEDO / HRT BOILER	Finalidade:	Fechada
Tipo da OS:	PREVENTIVA - Interna	Oficina:	MANUTENÇÃO PREDIAL	Prioridade:	MÉDIA
Sede:	HOSPITAL REGIONAL DE TOLEDO / HRT BOILER				Aberta em 07/04/2025 08:40
Centros de Custo:	HRT (001)				Fechada em 07/04/2025 08:45
Plano Manut.:		Nº de Série:		Patrimônio:	
Responsável:	ADALTON DE LARA	Nº Chamado:		Fabricante:	
Requisitante:	Adalton de Lara				
Reclamação:	Verificação elétrica do sistema de aquecimento de Água: Bombas, boilers, quadro elétrico.				
Contato:					

ATIVIDADES	QTD	VALOR	TOTAL
SO 07/04/2025 08:45	1 UN	0,00	0,00
RONDA / INSPEÇÃO			
CAUSA: ATIVIDADE PROGRAMADA OCORRÊNCIA: ROTINA DE MANUTENÇÃO PAULO KIEVEL			
MO 07/04/2025 08:40	00,05	0,00	0,00
SERVIÇO: RONDA / INSPEÇÃO ate às 07/04/2025 08:45 ROTINA DE MANUTENÇÃO			
OC 07/04/2025 08:40			0,00
CAUSA: ATIVIDADE PROGRAMADA SERVIÇO: RONDA / INSPEÇÃO Verificação elétrica do sistema de aquecimento de Água: Bombas, boilers, quadro elétrico.			
			0,00
Total			0,00

Nº da OS:	202501723	Cliente:	HRTTEXT. - HOSPITAL REGIONAL DE TOLEDO / HRT ÁREA EXTERNA	Finalidade:	Fechada
Tipo da OS:	PREVENTIVA - Interna	Oficina:	MANUTENÇÃO PREDIAL	Prioridade:	MÉDIA
Sede:	HOSPITAL REGIONAL DE TOLEDO / HRT ÁREA EXTERNA				Aberta em 07/04/2025 08:50
Centros de Custo:	HRT (001)				Fechada em 07/04/2025 08:55
Plano Manut.:		Nº de Série:		Patrimônio:	
Responsável:	ADALTON DE LARA	Nº Chamado:		Fabricante:	
Requisitante:	Adalton de Lara				
Reclamação:	Verificação elétrica do nível do Bico Diesel do tanque localizado na área externa do hospital				
Contato:					

ATIVIDADES	QTD	VALOR	TOTAL
SO 07/04/2025 08:55	1 UN	0,00	0,00
RONDA / INSPEÇÃO			
CAUSA: ATIVIDADE PROGRAMADA OCORRÊNCIA: ROTINA DE MANUTENÇÃO PAULO KIEVEL			
MO 07/04/2025 08:50	00,05	0,00	0,00
SERVIÇO: RONDA / INSPEÇÃO ate às 07/04/2025 08:55 ROTINA DE MANUTENÇÃO			
OC 07/04/2025 08:50			0,00
CAUSA: ATIVIDADE PROGRAMADA SERVIÇO: RONDA / INSPEÇÃO Verificação elétrica do nível do bico Diesel do tanque localizado na área externa do hospital			
			0,00
Total			0,00

Listagem das Ordens de Serviços
FILTROS DO RELATÓRIO:

 FECHADAS
 TODOS OS EQUIPAMENTOS, INCLUINDO EQUIPAMENTOS GÊNERICOS
 ÁREA TÉCNICA, MANUTENÇÃO PREDIAL
 OFICINA MANUTENÇÃO PREDIAL, SETORES DA EMPRESA: 1 - LOCMED LTDA
 SERVIÇOS INTERNOS/EXTERNOS,
 FECHADAS A PARTIR DE: 29/03/2025 00:00
 FECHADAS ÀTE: 29/04/2025 23:59

Nº da OS:	202501718	Cliente:	HRTAB.GAS. - HOSPITAL REGIONAL DE TOLEDO / HRT ABRIGO GASES MEDICINAIS	Finalidade:	Fechada
Tipo da OS:	PREVENTIVA - Interna	Oficina:	MANUTENÇÃO PREDIAL	Prioridade:	MÉDIA
Sede:	HOSPITAL REGIONAL DE TOLEDO / HRT ABRIGO GASES MEDICINAIS				Aberta em 07/04/2025 08:25
Centros de Custo:	HRT (001)				Fechada em 07/04/2025 08:26
Plano Manut.:		Nº de Série:		Patrimônio:	
Responsável:	ADALTON DE LARA	Nº Chamado:		Fabricante:	
Requisitante:	Adalton de Lara				
Reclamação:	Verificação elétrica das instalações das redes de gases medicinais (Oxigênio, Ar Comprimado, Vácuo e Gás Nitrogênio)				
Contato:					

ATIVIDADES	QTD	VALOR	TOTAL
SO 07/04/2025 08:25	1 UN	0,00	0,00
RONDA / INSPEÇÃO			
CAUSA: ATIVIDADE PROGRAMADA OCORRÊNCIA: ROTINA DE MANUTENÇÃO PAULO KIEVEL			
MO 07/04/2025 08:20	00,95	0,00	0,00
SERVIÇO: RONDA / INSPEÇÃO ate às 07/04/2025 08:25 ROTINA DE MANUTENÇÃO			
OC 07/04/2025 08:20			0,00
CAUSA: ATIVIDADE PROGRAMADA SERVIÇO: RONDA / INSPEÇÃO Verificação elétrica das instalações das redes de gases medicinais (Oxigênio, Ar Comprimado, Vácuo e Gás Nitrogênio)			
			0,00
Total			0,00

Nº da OS:	202501720	Cliente:	HRTAREATEC. - HOSPITAL REGIONAL DE TOLEDO / HRT ÁREA TÉCNICA	Finalidade:	Fechada
Tipo da OS:	PREVENTIVA - Interna	Oficina:	MANUTENÇÃO PREDIAL	Prioridade:	MÉDIA
Sede:	HOSPITAL REGIONAL DE TOLEDO / HRT ÁREA TÉCNICA				Aberta em 07/04/2025 08:30
Centros de Custo:	HRT (001)				Fechada em 07/04/2025 08:35
Plano Manut.:		Nº de Série:		Patrimônio:	
Responsável:	ADALTON DE LARA	Nº Chamado:		Fabricante:	
Requisitante:	Adalton de Lara				
Reclamação:	Verificação elétrica das instalações na área técnica (Elevador, Quadro Elétrico CC, Bombas de Incêndio)				
Contato:					

ATIVIDADES	QTD	VALOR	TOTAL
SO 07/04/2025 08:35	1 UN	0,00	0,00
RONDA / INSPEÇÃO			
CAUSA: ATIVIDADE PROGRAMADA OCORRÊNCIA: ROTINA DE MANUTENÇÃO PAULO KIEVEL			
MO 07/04/2025 08:30	00,95	0,00	0,00
SERVIÇO: RONDA / INSPEÇÃO ate às 07/04/2025 08:35 ROTINA DE MANUTENÇÃO			
OC 07/04/2025 08:35			0,00
CAUSA: ATIVIDADE PROGRAMADA SERVIÇO: RONDA / INSPEÇÃO Verificação elétrica das instalações na área técnica (Elevador, Quadro Elétrico CC, Bombas de Incêndio)			
			0,00
Total			0,00

Listagem das Ordens de Serviços
FILTROS DO RELATÓRIO:

 FECHADAS
 TODOS OS EQUIPAMENTOS, INCLUINDO EQUIPAMENTOS GÊNERICOS
 ÁREA TÉCNICA, MANUTENÇÃO PREDIAL
 OFICINA MANUTENÇÃO PREDIAL, SETORES DA EMPRESA: 1 - LOCMED LTDA
 SERVIÇOS INTERNOS/EXTERNOS,
 FECHADAS A PARTIR DE: 29/03/2025 00:00
 FECHADAS ÀTE: 29/04/2025 23:59

Nº da OS:	202501857	Cliente:	HRTDMLCC - HOSPITAL REGIONAL DE TOLEDO / HRT DML - CENTRO CIRÚRGICO	Finalidade:	Fechada
Tipo da OS:	CORRETIVA - Interna	Oficina:	MANUTENÇÃO PREDIAL	Prioridade:	MÉDIA
Sede:	HOSPITAL REGIONAL DE TOLEDO / HRT DML - CENTRO CIRÚRGICO				Aberta em 07/04/2025 07:07
Centros de Custo:	HRT (001)				Fechada em 29/04/2025 14:42
Plano Manut.:		Nº de Série:		Patrimônio:	
Responsável:	Thayra Viali Moreira	Nº Chamado:	721	Fabricante:	
Requisitante:	pois não está funcionando				
Reclamação:					
Contato:	4568401457				

ATIVIDADES	QTD	VALOR	TOTAL
SO 07/04/2025 14:00	1 UN	0,00	0,00
AJUSTE / REPARAÇÃO			
CAUSA: NECESSIDADE DO CLIENTE OCORRÊNCIA: ROTINA DE MANUTENÇÃO PAULO KIEVEL			
MO 07/04/2025 13:30	01,12	0,00	0,00
SERVIÇO: AJUSTE / REPARAÇÃO ate às 07/04/2025 14:42 ROTINA DE MANUTENÇÃO			
OC 07/04/2025 13:30			0,00
CAUSA: NECESSIDADE DO CLIENTE SERVIÇO: AJUSTE / REPARAÇÃO			
			0,00
Total			0,00

Nº da OS:	202502151	Cliente:	HRTTEXT. - HOSPITAL REGIONAL DE TOLEDO / HRT ÁREA EXTERNA	Finalidade:	Fechada
Tipo da OS:	PREVENTIVA - Interna	Oficina:	MANUTENÇÃO PREDIAL	Prioridade:	MÉDIA
Sede:	HOSPITAL REGIONAL DE TOLEDO / HRT ÁREA EXTERNA				Aberta em 07/04/2025 07:16
Centros de Custo:	HRT (001)				Fechada em 07/04/2025 07:21
Plano Manut.:		Nº de Série:		Patrimônio:	
Responsável:	ADALTON DE LARA	Nº Chamado:		Fabricante:	
Requisitante:	Adalton de Lara				
Reclamação:	Monitoramento de pressão do tanque de oxigênio.				
Contato:					

ATIVIDADES	QTD	VALOR	TOTAL
SO 07/04/2025 07:35	1 UN	0,00	0,00
ACOMPANHAMENTO			
CAUSA: ACOMPANHAMENTO OCORRÊNCIA: ROTINA DE MANUTENÇÃO PAULO KIEVEL			
MO 07/04/2025 07:15	00,20	0,00	0,00
SERVIÇO: ACOMPANHAMENTO ate às 07/04/2025 07:35 ROTINA DE MANUTENÇÃO			
OC 07/04/2025 07:15			0,00
CAUSA: ACOMPANHAMENTO SERVIÇO: ACOMPANHAMENTO Monitoramento de pressão do tanque de oxigênio			
			0,00
Total			0,00

Listagem das Ordens de Serviços

FILTROS DO RELATÓRIO:

FECHADAS
 TODOS OS EQUIPAMENTOS, INCLUINDO EQUIPAMENTOS GÊNERICOS
 ÁREA TÉCNICA, MANUTENÇÃO PREDIAL
 OFICINA MANUTENÇÃO PREDIAL, SETORES DA EMPRESA: 1 - LOCMED LTDA
 SERVIÇOS INTERNOSEXTERNOS
 FECHADAS A PARTIR DE: 28/03/2025 00:00
 FECHADAS ÀTE: 28/04/2025 23:59

Nº da OS: 202501155 Cliente: HRTCOZ. - HOSPITAL REGIONAL DE TOLEDO / HRT COZINHA Fechada
 Tipo da OS: CORRETIVA - Interna Oficina: MANUTENÇÃO PREDIAL Aberta em 07/04/2025 10:16
 Setor: HOSPITAL REGIONAL DE TOLEDO / HRT COZINHA Prioridade: MÉDIA Fechada em 07/04/2025 10:50
 Centros de Custo: HRT (001)
 Plano Manut.:
 Responsável: ADALTON DE LARA Nº de Série: Patrimônio:
 Requerente: Denise Tussol Nº Chamado: Fabricante:
 Reclamação: Foi religado e ar condicionado da sala de armazenamento da carne da cozinha
 Contato:

ATIVIDADES	QTD	VALOR	TOTAL
SO 07/04/2025 10:50 AJUSTE / REPARAÇÃO	1 UN		0,00
CAUSA: NECESSIDADE DO CLIENTE OCORRÊNCIA: ROTINA DE MANUTENÇÃO PAULO KIEVEL			
MO 07/04/2025 10:15 SERVIÇO: AJUSTE / REPARAÇÃO até às 07/04/2025 10:50 Pavão/Vagner	00,35	0,00	0,00
ROTINA DE MANUTENÇÃO			
OC 07/04/2025 10:15 CAUSA: NECESSIDADE DO CLIENTE SERVIÇO: AJUSTE / REPARAÇÃO Foi religado e ar condicionado da sala de armazenamento da carne da cozinha.			0,00
Total			0,00

Nº da OS: 202501058 Cliente: HRTAB.RES. - HOSPITAL REGIONAL DE TOLEDO / HRT ABRIGO DE RESÍDUOS Fechada
 Tipo da OS: CORRETIVA - Interna Oficina: MANUTENÇÃO PREDIAL Aberta em 07/04/2025 10:56
 Setor: HOSPITAL REGIONAL DE TOLEDO / HRT ABRIGO DE RESÍDUOS Prioridade: MÉDIA Fechada em 23/04/2025 18:39
 Centros de Custo: HRT (001)
 Plano Manut.:
 Responsável: Denise Tussol Nº de Série: Patrimônio:
 Requerente: Denise Tussol Nº Chamado: 723 Fabricante:
 Reclamação: Ligar o ar condicionado das salas de aquecimento
 Contato: Denise

ATIVIDADES	QTD	VALOR	TOTAL
SO 07/04/2025 11:40 AJUSTE / REPARAÇÃO	1 UN		0,00
CAUSA: NECESSIDADE DO CLIENTE OCORRÊNCIA: ROTINA DE MANUTENÇÃO ADALTON DE LARA			
MO 07/04/2025 11:10 SERVIÇO: AJUSTE / REPARAÇÃO até às 07/04/2025 11:40 ROTINA DE MANUTENÇÃO	00,30	0,00	0,00
OC 07/04/2025 11:10 CAUSA: NECESSIDADE DO CLIENTE SERVIÇO: AJUSTE / REPARAÇÃO			0,00
Total			0,00

Gerado por: Aniele Eduarda Kellert

Novo Sistema

Pág. 65 de 184

Listagem das Ordens de Serviços

FILTROS DO RELATÓRIO:

FECHADAS
 TODOS OS EQUIPAMENTOS, INCLUINDO EQUIPAMENTOS GÊNERICOS
 ÁREA TÉCNICA, MANUTENÇÃO PREDIAL
 OFICINA MANUTENÇÃO PREDIAL, SETORES DA EMPRESA: 1 - LOCMED LTDA
 SERVIÇOS INTERNOSEXTERNOS
 FECHADAS A PARTIR DE: 28/03/2025 00:00
 FECHADAS ÀTE: 28/04/2025 23:59

Nº da OS: 202502152 Cliente: HRTCOCH. - HOSPITAL REGIONAL DE TOLEDO / HRT COMIÇÃO DE CONTROLE DE INFECÇÃO H Fechada
 Tipo da OS: PREVENTIVA - Interna Oficina: MANUTENÇÃO PREDIAL Aberta em 07/04/2025 14:29
 Setor: HOSPITAL REGIONAL DE TOLEDO / HRT COMIÇÃO DE CONTROLE DE INFECÇÃO H Prioridade: MÉDIA Fechada em 07/04/2025 14:55
 Centros de Custo: HRT (001)
 Plano Manut.:
 Responsável: ADALTON DE LARA Nº de Série: Patrimônio:
 Requerente: Karen Alexa Labe Nº Chamado: Fabricante:
 Reclamação: Foi realizada adequação da prateleira da impressora na sala de CCH
 Contato:

ATIVIDADES	QTD	VALOR	TOTAL
SO 07/04/2025 14:55 AJUSTE / REPARAÇÃO	1 UN		0,00
CAUSA: NECESSIDADE DO CLIENTE OCORRÊNCIA: ROTINA DE MANUTENÇÃO PAULO KIEVEL			
MO 07/04/2025 14:20 SERVIÇO: AJUSTE / REPARAÇÃO até às 07/04/2025 14:55 Pavão/Vagner	00,35	0,00	0,00
ROTINA DE MANUTENÇÃO			
OC 07/04/2025 14:20 CAUSA: NECESSIDADE DO CLIENTE SERVIÇO: AJUSTE / REPARAÇÃO Foi realizada adequação da prateleira da impressora na sala de CCH			0,00
Total			0,00

Nº da OS: 202502153 Cliente: HRTQUAR19 - HOSPITAL REGIONAL DE TOLEDO / HRT QUARTO 19 Fechada
 Tipo da OS: CORRETIVA - Interna Oficina: MANUTENÇÃO PREDIAL Aberta em 07/04/2025 09:50
 Setor: HOSPITAL REGIONAL DE TOLEDO / HRT QUARTO 19 Prioridade: MÉDIA Fechada em 07/04/2025 18:18
 Centros de Custo: HRT (001)
 Plano Manut.:
 Responsável: ADALTON DE LARA Nº de Série: Patrimônio:
 Requerente: Elen Camargo Nº Chamado: Fabricante:
 Reclamação: Conserto da maçaneta da porta do quarto 19 da Enfermaria
 Contato:

ATIVIDADES	QTD	VALOR	TOTAL
SO 07/04/2025 19:15 AJUSTE / REPARAÇÃO	1 UN		0,00
CAUSA: NECESSIDADE DO CLIENTE OCORRÊNCIA: ROTINA DE MANUTENÇÃO VAGNER AJMOR TEDESCO			
MO 07/04/2025 19:00 SERVIÇO: AJUSTE / REPARAÇÃO até às 07/04/2025 19:15 ROTINA DE MANUTENÇÃO	00,15	0,00	0,00
OC 07/04/2025 19:00 CAUSA: NECESSIDADE DO CLIENTE SERVIÇO: AJUSTE / REPARAÇÃO Conserto da maçaneta da porta do quarto 19 da Enfermaria			0,00
Total			0,00

Gerado por: Aniele Eduarda Kellert

Novo Sistema

Pág. 66 de 184

Listagem das Ordens de Serviços

FILTROS DO RELATÓRIO:

FECHADAS
 TODOS OS EQUIPAMENTOS, INCLUINDO EQUIPAMENTOS GÊNERICOS
 ÁREA TÉCNICA, MANUTENÇÃO PREDIAL
 OFICINA MANUTENÇÃO PREDIAL, SETORES DA EMPRESA: 1 - LOCMED LTDA
 SERVIÇOS INTERNOSEXTERNOS
 FECHADAS A PARTIR DE: 28/03/2025 00:00
 FECHADAS ÀTE: 28/04/2025 23:59

Nº da OS: 202501715 Cliente: HRTCAIXA. - HOSPITAL REGIONAL DE TOLEDO / HRT CAIXA DA ÁGUA Fechada
 Tipo da OS: PREVENTIVA - Interna Oficina: MANUTENÇÃO PREDIAL Aberta em 08/04/2025 02:10
 Setor: HOSPITAL REGIONAL DE TOLEDO / HRT CAIXA DA ÁGUA Prioridade: MÉDIA Fechada em 08/04/2025 06:15
 Centros de Custo: HRT (001)
 Plano Manut.:
 Responsável: ADALTON DE LARA Nº de Série: Patrimônio:
 Requerente: Adalton de Lara Nº Chamado: Fabricante:
 Reclamação: Verificação diária dos níveis das caixas de água inferior e superior.
 Contato:

ATIVIDADES	QTD	VALOR	TOTAL
SO 08/04/2025 06:15 RONDA / INSPEÇÃO	1 UN		0,00
CAUSA: ATIVIDADE PROGRAMADA OCORRÊNCIA: ROTINA DE MANUTENÇÃO PAULO KIEVEL			
MO 08/04/2025 06:10 SERVIÇO: RONDA / INSPEÇÃO até às 08/04/2025 06:15 ROTINA DE MANUTENÇÃO	00,05	0,00	0,00
OC 08/04/2025 06:10 CAUSA: ATIVIDADE PROGRAMADA SERVIÇO: RONDA / INSPEÇÃO Verificação diária dos níveis das caixas de água inferior e superior.			0,00
Total			0,00

Nº da OS: 202501717 Cliente: HRTAB.GAS. - HOSPITAL REGIONAL DE TOLEDO / HRT ABRIGO GASES MEDICINAIS Fechada
 Tipo da OS: PREVENTIVA - Interna Oficina: MANUTENÇÃO PREDIAL Aberta em 06/04/2025 06:20
 Setor: HOSPITAL REGIONAL DE TOLEDO / HRT ABRIGO GASES MEDICINAIS Prioridade: MÉDIA Fechada em 06/04/2025 06:25
 Centros de Custo: HRT (001)
 Plano Manut.:
 Responsável: ADALTON DE LARA Nº de Série: Patrimônio:
 Requerente: Adalton de Lara Nº Chamado: Fabricante:
 Reclamação: Verificação diária das instalações das redes de gases medicinais (Oxigênio, Ar Comprimido, Vácuo e Gás Nitroso).
 Contato:

ATIVIDADES	QTD	VALOR	TOTAL
SO 06/04/2025 06:25 RONDA / INSPEÇÃO	1 UN		0,00
CAUSA: ATIVIDADE PROGRAMADA OCORRÊNCIA: ROTINA DE MANUTENÇÃO PAULO KIEVEL			
MO 06/04/2025 06:20 SERVIÇO: RONDA / INSPEÇÃO até às 06/04/2025 06:25 ROTINA DE MANUTENÇÃO	00,05	0,00	0,00
OC 06/04/2025 06:20 CAUSA: ATIVIDADE PROGRAMADA SERVIÇO: RONDA / INSPEÇÃO Verificação diária das instalações das redes de gases medicinais (Oxigênio, Ar Comprimido, Vácuo e Gás Nitroso).			0,00
Total			0,00

Gerado por: Aniele Eduarda Kellert

Novo Sistema

Pág. 67 de 184

Listagem das Ordens de Serviços

FILTROS DO RELATÓRIO:

FECHADAS
 TODOS OS EQUIPAMENTOS, INCLUINDO EQUIPAMENTOS GÊNERICOS
 ÁREA TÉCNICA, MANUTENÇÃO PREDIAL
 OFICINA MANUTENÇÃO PREDIAL, SETORES DA EMPRESA: 1 - LOCMED LTDA
 SERVIÇOS INTERNOSEXTERNOS
 FECHADAS A PARTIR DE: 28/03/2025 00:00
 FECHADAS ÀTE: 28/04/2025 23:59

Nº da OS: 202501716 Cliente: HRTAREATEC. - HOSPITAL REGIONAL DE TOLEDO / HRT ÁREA TÉCNICA Fechada
 Tipo da OS: PREVENTIVA - Interna Oficina: MANUTENÇÃO PREDIAL Aberta em 08/04/2025 06:30
 Setor: HOSPITAL REGIONAL DE TOLEDO / HRT ÁREA TÉCNICA Prioridade: MÉDIA Fechada em 08/04/2025 06:35
 Centros de Custo: HRT (001)
 Plano Manut.:
 Responsável: ADALTON DE LARA Nº de Série: Patrimônio:
 Requerente: Adalton de Lara Nº Chamado: Fabricante:
 Reclamação: Verificação diária das instalações na área técnica (Elevador, Quadros Elétricos CC, Bombas de Iscand).
 Contato:

ATIVIDADES	QTD	VALOR	TOTAL
SO 08/04/2025 06:35 RONDA / INSPEÇÃO	1 UN		0,00
CAUSA: ATIVIDADE PROGRAMADA OCORRÊNCIA: ROTINA DE MANUTENÇÃO PAULO KIEVEL			
MO 08/04/2025 06:30 SERVIÇO: RONDA / INSPEÇÃO até às 08/04/2025 06:35 ROTINA DE MANUTENÇÃO	00,05	0,00	0,00
OC 08/04/2025 06:30 CAUSA: ATIVIDADE PROGRAMADA SERVIÇO: RONDA / INSPEÇÃO Verificação diária das instalações na área técnica (Elevador, Quadros Elétricos CC, Bombas de Iscand).			0,00
Total			0,00

Nº da OS: 202501722 Cliente: HRTBOILER - HOSPITAL REGIONAL DE TOLEDO / HRT BOILER Fechada
 Tipo da OS: PREVENTIVA - Interna Oficina: MANUTENÇÃO PREDIAL Aberta em 08/04/2025 06:41
 Setor: HOSPITAL REGIONAL DE TOLEDO / HRT BOILER Prioridade: MÉDIA Fechada em 08/04/2025 06:45
 Centros de Custo: HRT (001)
 Plano Manut.:
 Responsável: ADALTON DE LARA Nº de Série: Patrimônio:
 Requerente: Adalton de Lara Nº Chamado: Fabricante:
 Reclamação: Verificação diária do sistema de aquecimento de água (Bombas, boilers, trocador térmico).
 Contato:

ATIVIDADES	QTD	VALOR	TOTAL
SO 08/04/2025 06:45 RONDA / INSPEÇÃO	1 UN		0,00
CAUSA: ATIVIDADE PROGRAMADA OCORRÊNCIA: ROTINA DE MANUTENÇÃO PAULO KIEVEL			
MO 08/04/2025 06:40 SERVIÇO: RONDA / INSPEÇÃO até às 08/04/2025 06:45 ROTINA DE MANUTENÇÃO	00,05	0,00	0,00
OC 08/04/2025 06:40 CAUSA: ATIVIDADE PROGRAMADA SERVIÇO: RONDA / INSPEÇÃO Verificação diária do sistema de aquecimento de água (Bombas, boilers, trocador térmico).			0,00
Total			0,00

Gerado por: Aniele Eduarda Kellert

Novo Sistema

Pág. 68 de 184



Listagem das Ordens de Serviços

FILTROS DO RELATÓRIO:

FECHADAS
TODOS OS EQUIPAMENTOS, INCLUINDO EQUIPAMENTOS GERICOS
ÁREA TÉCNICA: MANUTENÇÃO PREDIAL
OFICINA MANUTENÇÃO PREDIAL, SETORES DA EMPRESA: 1 - LOCMED LTDA
SERVIÇOS INTERNIOS/EXTERNOS,
FECHADAS A PARTIR DE: 29/03/2025 00:00
FECHADAS ÀTE: 29/04/2025 23:59

Total: 0,00

Nº da OS: 202501724 Cliente: HRTEXT - HOSPITAL REGIONAL DE TOLEDO / HRT ÁREA EXTERNA
Tipo da OS: PREVENTIVA - Interna
Setor: HOSPITAL REGIONAL DE TOLEDO / HRT ÁREA EXTERNA
Centro de Custo: HRT (001)
Plano Manut.:
Responsável: ADALTON DE LARA
Requisitante: Adalton de Lara
Reclamação: Verificação diária do nível do óleo diesel do tanque localizado na área externa do hospital
Contato:

ATIVIDADES

Table with columns: OS, QTD, VALOR, TOTAL. Rows for SO (09/04/2025 06:55), MO (09/04/2025 06:50), OC (09/04/2025 06:50) with details on ROTAÇÃO/INSPEÇÃO and CAUSA: ATIVIDADE PROGRAMADA.

Total: 0,00

Nº da OS: 202502154 Cliente: HRTEXT - HOSPITAL REGIONAL DE TOLEDO / HRT ÁREA EXTERNA
Tipo da OS: PREVENTIVA - Interna
Setor: HOSPITAL REGIONAL DE TOLEDO / HRT ÁREA EXTERNA
Centro de Custo: HRT (001)
Plano Manut.:
Responsável: ADALTON DE LARA
Requisitante: Adalton de Lara
Reclamação: Manutenção da pressão do tanque de oxigênio
Contato:

ATIVIDADES

Table with columns: OS, QTD, VALOR, TOTAL. Rows for SO (09/04/2025 07:30), MO (09/04/2025 07:23), OC (09/04/2025 07:29) with details on ACOMPANHAMENTO and CAUSA: ACOMPANHAMENTO.

Total: 0,00



Listagem das Ordens de Serviços

FILTROS DO RELATÓRIO:

FECHADAS
TODOS OS EQUIPAMENTOS, INCLUINDO EQUIPAMENTOS GERICOS
ÁREA TÉCNICA: MANUTENÇÃO PREDIAL
OFICINA MANUTENÇÃO PREDIAL, SETORES DA EMPRESA: 1 - LOCMED LTDA
SERVIÇOS INTERNIOS/EXTERNOS,
FECHADAS A PARTIR DE: 29/03/2025 00:00
FECHADAS ÀTE: 29/04/2025 23:59

Total: 0,00

Nº da OS: 202502157 Cliente: HRTUTI - HOSPITAL REGIONAL DE TOLEDO / HRT UNIDADE DE TERAPIA INTENSIVA
Tipo da OS: CORRETIVA - Interna
Setor: HOSPITAL REGIONAL DE TOLEDO / HRT UNIDADE DE TERAPIA INTENSIVA
Centro de Custo: HRT (001)
Plano Manut.:
Responsável: ADALTON DE LARA
Requisitante: Adalton de Lara
Reclamação: Retirada de 07 criado muito da UTI
Contato:

ATIVIDADES

Table with columns: OS, QTD, VALOR, TOTAL. Rows for SO (09/04/2025 08:35), MO (09/04/2025 08:15), OC (09/04/2025 08:15) with details on TRANSPORTE and CAUSA: NECESSIDADE DO CLIENTE.

Total: 0,00

Nº da OS: 202502158 Cliente: HRTFAT - HOSPITAL REGIONAL DE TOLEDO / HRT FATURAMENTO
Tipo da OS: CORRETIVA - Interna
Setor: HOSPITAL REGIONAL DE TOLEDO / HRT FATURAMENTO
Centro de Custo: HRT (001)
Plano Manut.:
Responsável: ADALTON DE LARA
Requisitante: Silene Coelho Dias
Reclamação: Foi levado um criado muito na sala de faturamento
Contato:

ATIVIDADES

Table with columns: OS, QTD, VALOR, TOTAL. Rows for SO (09/04/2025 08:55), MO (09/04/2025 08:48), OC (09/04/2025 08:43) with details on TRANSPORTE and CAUSA: RETRADA.

Total: 0,00



Listagem das Ordens de Serviços

FILTROS DO RELATÓRIO:

FECHADAS
TODOS OS EQUIPAMENTOS, INCLUINDO EQUIPAMENTOS GERICOS
ÁREA TÉCNICA: MANUTENÇÃO PREDIAL
OFICINA MANUTENÇÃO PREDIAL, SETORES DA EMPRESA: 1 - LOCMED LTDA
SERVIÇOS INTERNIOS/EXTERNOS,
FECHADAS A PARTIR DE: 29/03/2025 00:00
FECHADAS ÀTE: 29/04/2025 23:59

Total: 0,00

Nº da OS: 202502159 Cliente: HRTSSP - HOSPITAL REGIONAL DE TOLEDO / HRT 55P
Tipo da OS: PREVENTIVA - Interna
Setor: HOSPITAL REGIONAL DE TOLEDO / HRT 55P
Centro de Custo: HRT (001)
Plano Manut.:
Responsável: SABINA ALVES VIEIRA
Requisitante: Sabina Alves Vieira
Reclamação: Foi levado um criado muito na sala do SSP
Contato:

ATIVIDADES

Table with columns: OS, QTD, VALOR, TOTAL. Rows for SO (09/04/2025 09:15), MO (09/04/2025 09:02), OC (09/04/2025 09:02) with details on TRANSPORTE and CAUSA: RETRADA.

Total: 0,00

Nº da OS: 202502160 Cliente: HRTCCM - HOSPITAL REGIONAL DE TOLEDO / HRT COMISSÃO DE CONTROLE DE INFECÇÃO H
Tipo da OS: PREVENTIVA - Interna
Setor: HOSPITAL REGIONAL DE TOLEDO / HRT COMISSÃO DE CONTROLE DE INFECÇÃO HOSP
Centro de Custo: HRT (001)
Plano Manut.:
Responsável: ADALTON DE LARA
Requisitante: Silene Coelho Dias
Reclamação: Foi levado um criado muito na sala do CCMH
Contato:

ATIVIDADES

Table with columns: OS, QTD, VALOR, TOTAL. Rows for SO (09/04/2025 09:49), MO (09/04/2025 09:20), OC (09/04/2025 09:20) with details on TRANSPORTE and CAUSA: NECESSIDADE DO CLIENTE.

Total: 0,00



Listagem das Ordens de Serviços

FILTROS DO RELATÓRIO:

FECHADAS
TODOS OS EQUIPAMENTOS, INCLUINDO EQUIPAMENTOS GERICOS
ÁREA TÉCNICA: MANUTENÇÃO PREDIAL
OFICINA MANUTENÇÃO PREDIAL, SETORES DA EMPRESA: 1 - LOCMED LTDA
SERVIÇOS INTERNIOS/EXTERNOS,
FECHADAS A PARTIR DE: 29/03/2025 00:00
FECHADAS ÀTE: 29/04/2025 23:59

Total: 0,00

Nº da OS: 202502161 Cliente: HRTGERENF - HOSPITAL REGIONAL DE TOLEDO / HRT GERENCIA ENFERMAGEM
Tipo da OS: PREVENTIVA - Interna
Setor: HOSPITAL REGIONAL DE TOLEDO / HRT GERENCIA ENFERMAGEM
Centro de Custo: HRT (001)
Plano Manut.:
Responsável: ADALTON DE LARA
Requisitante: Silene Coelho Dias
Reclamação: Foi levado um criado muito na sala da Coordenação de Enfermagem - Grp Enferm
Contato:

ATIVIDADES

Table with columns: OS, QTD, VALOR, TOTAL. Rows for SO (09/04/2025 10:30), MO (09/04/2025 09:40), OC (09/04/2025 09:40) with details on TRANSPORTE and CAUSA: RETRADA.

Total: 0,00

Nº da OS: 202502162 Cliente: HRTCONMED - HOSPITAL REGIONAL DE TOLEDO / HRT CONTAS MÉDICAS
Tipo da OS: PREVENTIVA - Interna
Setor: HOSPITAL REGIONAL DE TOLEDO / HRT CONTAS MÉDICAS
Centro de Custo: HRT (001)
Plano Manut.:
Responsável: ADALTON DE LARA
Requisitante: Silene Coelho Dias
Reclamação: Foi levado um criado muito na sala de atendimento médica
Contato:

ATIVIDADES

Table with columns: OS, QTD, VALOR, TOTAL. Rows for SO (09/04/2025 10:20), MO (09/04/2025 10:02) with details on TRANSPORTE and CAUSA: RETRADA.

Total: 0,00



29/04/2025 15:20

Listagem das Ordens de Serviços

FILTROS DO RELATÓRIO:

FECHADAS
 TODOS OS EQUIPAMENTOS, INCLUINDO EQUIPAMENTOS GÊNERICOS
 ÁREA TÉCNICA MANUTENÇÃO PREDIAL
 OFICINA MANUTENÇÃO PREDIAL, SETORES DA EMPRESA: 1 - LOCMED LTDA
 SERVIÇOS INTERNOSEXTERNOS,
 FECHADAS A PARTIR DE: 29/03/2025 00:00
 FECHADAS ATÉ: 29/04/2025 23:59

OS	08/04/2025	00:00	0,00
OC	08/04/2025	10:32	0,00
CAUSA: RETIRADA SERVIÇO: TRANSPORTE Foi levado um criado mudo na sala de agendamento médico			

Total: 0,00

Nº da OS: 202502163 Cliente: HRTRH - HOSPITAL REGIONAL DE TOLEDO / HRT RECURSOS HUMANOS
 Tipo da OS: PREVENTIVA - Interna
 Setor: HOSPITAL REGIONAL DE TOLEDO / HRT RECURSOS HUMANOS
 Centro de Custo: HRT (001)
 Plano Manut.:
 Responsável: ADALTON DE LARA
 Requisitante: Silene Coelho Dias
 Reclamação: Foi levado um criado mudo na sala de RH
 Contato:

Oficina: MANUTENÇÃO PREDIAL

Alerta em 08/04/2025 10:22

Fechada em 08/04/2025 10:32

Prioridade: MÉDIA

Nº de Série: Patrimônio

Fabricante:

ATIVIDADES	QTD	VALOR	TOTAL
EO 08/04/2025 10:32	1 UN	0,00	0,00
CAUSA: RETIRADA OCORRÊNCIA: ROTINA DE MANUTENÇÃO ADALTON DE LARA			
MO 08/04/2025 10:22	00:10	0,00	0,00
SERVIÇO: TRANSPORTE via às 08/04/2025 10:32 Adalton/Fabio			
OC 08/04/2025 10:22			0,00
CAUSA: RETIRADA SERVIÇO: TRANSPORTE Foi levado um criado mudo na sala de RH			

Total: 0,00

Nº da OS: 202502164 Cliente: HRTDIR - HOSPITAL REGIONAL DE TOLEDO / HRT DIREÇÃO
 Tipo da OS: PREVENTIVA - Interna
 Setor: HOSPITAL REGIONAL DE TOLEDO / HRT DIREÇÃO
 Centro de Custo: HRT (001)
 Plano Manut.:
 Responsável: ADALTON DE LARA
 Requisitante: Silene Coelho Dias
 Reclamação: Foi levado um criado mudo na sala de direção
 Contato:

Oficina: MANUTENÇÃO PREDIAL

Alerta em 08/04/2025 10:30

Fechada em 08/04/2025 10:46

Prioridade: MÉDIA

Nº de Série: Patrimônio

Fabricante:

ATIVIDADES	QTD	VALOR	TOTAL
SO 08/04/2025 10:46	1 UN	0,00	0,00
TRANSPORTE CAUSA: RETIRADA OCORRÊNCIA: ROTINA DE MANUTENÇÃO			

Gerado por: Anieli Eduarda Kettel
 Página 73 de 104

Novo Sistema



29/04/2025 15:20

Listagem das Ordens de Serviços

FILTROS DO RELATÓRIO:

FECHADAS
 TODOS OS EQUIPAMENTOS, INCLUINDO EQUIPAMENTOS GÊNERICOS
 ÁREA TÉCNICA MANUTENÇÃO PREDIAL
 OFICINA MANUTENÇÃO PREDIAL, SETORES DA EMPRESA: 1 - LOCMED LTDA
 SERVIÇOS INTERNOSEXTERNOS,
 FECHADAS A PARTIR DE: 29/03/2025 00:00
 FECHADAS ATÉ: 29/04/2025 23:59

OS	08/04/2025	00:30	0,00
MO	08/04/2025	13:50	0,00
SERVIÇO: AJUSTE / REPARAÇÃO via às 08/04/2025 14:20 ROTINA DE MANUTENÇÃO			
OC	08/04/2025	13:30	0,00
CAUSA: NECESSIDADE DO CLIENTE SERVIÇO: AJUSTE / REPARAÇÃO Conserto do chuveiro da sala de gases			

Total: 0,00

Nº da OS: 202502167 Cliente: HRTQUARTO10 - HOSPITAL REGIONAL DE TOLEDO / HRT QUARTO 10
 Tipo da OS: PREVENTIVA - Interna
 Setor: HOSPITAL REGIONAL DE TOLEDO / HRT QUARTO 10
 Centro de Custo: HRT (001)
 Plano Manut.:
 Responsável: ADALTON DE LARA
 Requisitante: Patrícia
 Reclamação: Conserto do chuveiro do quarto 10
 Contato:

Oficina: MANUTENÇÃO PREDIAL

Alerta em 08/04/2025 13:55

Fechada em 08/04/2025 14:20

Prioridade: MÉDIA

Nº de Série: Patrimônio

Fabricante:

ATIVIDADES	QTD	VALOR	TOTAL
SO 28/04/2025 14:20	1 UN	0,00	0,00
AJUSTE / REPARAÇÃO CAUSA: NECESSIDADE DO CLIENTE OCORRÊNCIA: ROTINA DE MANUTENÇÃO ADALTON DE LARA			
MO 08/04/2025 13:50	00:25	0,00	0,00
SERVIÇO: AJUSTE / REPARAÇÃO via às 08/04/2025 14:20 ROTINA DE MANUTENÇÃO			
OC 08/04/2025 13:50			0,00
CAUSA: NECESSIDADE DO CLIENTE SERVIÇO: AJUSTE / REPARAÇÃO Conserto do chuveiro do quarto 10			

Total: 0,00

Nº da OS: 202502168 Cliente: HRTDIR - HOSPITAL REGIONAL DE TOLEDO / HRT DIREÇÃO
 Tipo da OS: PREVENTIVA - Interna
 Setor: HOSPITAL REGIONAL DE TOLEDO / HRT DIREÇÃO
 Centro de Custo: HRT (001)
 Plano Manut.:
 Responsável: ADALTON DE LARA
 Requisitante: Marlene Francisco de Lima
 Reclamação: Instalação de uma gaveta na mesa de marcenaria no ADM
 Contato:

Oficina: MANUTENÇÃO PREDIAL

Alerta em 08/04/2025 14:45

Fechada em 08/04/2025 15:10

Prioridade: MÉDIA

Nº de Série: Patrimônio

Fabricante:

ATIVIDADES	QTD	VALOR	TOTAL
SO 08/04/2025 15:10	1 UN	0,00	0,00
INSTALAÇÃO CAUSA: NECESSIDADE DO CLIENTE OCORRÊNCIA: ROTINA DE MANUTENÇÃO			

Gerado por: Anieli Eduarda Kettel
 Página 75 de 104

Novo Sistema



29/04/2025 15:20

Listagem das Ordens de Serviços

FILTROS DO RELATÓRIO:

FECHADAS
 TODOS OS EQUIPAMENTOS, INCLUINDO EQUIPAMENTOS GÊNERICOS
 ÁREA TÉCNICA MANUTENÇÃO PREDIAL
 OFICINA MANUTENÇÃO PREDIAL, SETORES DA EMPRESA: 1 - LOCMED LTDA
 SERVIÇOS INTERNOSEXTERNOS,
 FECHADAS A PARTIR DE: 29/03/2025 00:00
 FECHADAS ATÉ: 29/04/2025 23:59

OS	08/04/2025	00:10	0,00
MO	08/04/2025	10:36	0,00
SERVIÇO: TRANSPORTE via às 08/04/2025 10:48 Adalton/Fabio			
OC	08/04/2025	10:36	0,00
CAUSA: RETIRADA SERVIÇO: TRANSPORTE Foi levado um criado mudo na sala de direção			

Total: 0,00

Nº da OS: 202502166 Cliente: HRTQUARTO10 - HOSPITAL REGIONAL DE TOLEDO / HRT QUARTO 10
 Tipo da OS: PREVENTIVA - Interna
 Setor: HOSPITAL REGIONAL DE TOLEDO / HRT QUARTO 10
 Centro de Custo: HRT (001)
 Plano Manut.:
 Responsável: ADALTON DE LARA
 Requisitante: Patrícia
 Reclamação: Conserto da maçaneta da porta do quarto 10 da Clínica Médica
 Contato:

Oficina: MANUTENÇÃO PREDIAL

Alerta em 08/04/2025 13:33

Fechada em 08/04/2025 13:55

Prioridade: MÉDIA

Nº de Série: Patrimônio

Fabricante:

ATIVIDADES	QTD	VALOR	TOTAL
SO 08/04/2025 13:55	1 UN	0,00	0,00
AJUSTE / REPARAÇÃO CAUSA: NECESSIDADE DO CLIENTE OCORRÊNCIA: ROTINA DE MANUTENÇÃO ADALTON DE LARA			
MO 08/04/2025 13:30			0,00
SERVIÇO: AJUSTE / REPARAÇÃO via às 08/04/2025 13:55 ROTINA DE MANUTENÇÃO			
OC 08/04/2025 13:30			0,00
CAUSA: NECESSIDADE DO CLIENTE SERVIÇO: AJUSTE / REPARAÇÃO Conserto da maçaneta da porta do quarto 10 de Clínica Médica			

Total: 0,00

Nº da OS: 202502170 Cliente: HRTSALGAS - HOSPITAL REGIONAL DE TOLEDO / HRT SALA DE GESSO
 Tipo da OS: CORRETIVA - Interna
 Setor: HOSPITAL REGIONAL DE TOLEDO / HRT SALA DE GESSO
 Centro de Custo: HRT (001)
 Plano Manut.:
 Responsável: ADALTON DE LARA
 Requisitante: Ariana Meira Araújo Mendes
 Reclamação: Conserto do sifão da sala de gesso
 Contato:

Oficina: MANUTENÇÃO PREDIAL

Alerta em 08/04/2025 13:50

Fechada em 08/04/2025 14:21

Prioridade: MÉDIA

Nº de Série: Patrimônio

Fabricante:

ATIVIDADES	QTD	VALOR	TOTAL
SO 08/04/2025 14:20	1 UN	0,00	0,00
AJUSTE / REPARAÇÃO CAUSA: NECESSIDADE DO CLIENTE OCORRÊNCIA: ROTINA DE MANUTENÇÃO			

Gerado por: Anieli Eduarda Kettel
 Página 76 de 104

Novo Sistema



29/04/2025 15:20

Listagem das Ordens de Serviços

FILTROS DO RELATÓRIO:

FECHADAS
TODOS OS EQUIPAMENTOS, INCLUINDO EQUIPAMENTOS GÊNERICOS
ÁREA TÉCNICA, MANUTENÇÃO PREDIAL
OFICINA MANUTENÇÃO PREDIAL, SETORES DA EMPRESA: 1 - LOCMED LTDA
SERVIÇOS INTERNOS/EXTERNOS,
FECHADAS A PARTIR DE: 29/03/2025 00:00
FECHADAS ATÉ: 29/04/2025 23:59

Table with columns: MO, OC, Nº da OS, Cliente, HRTCAIXA - HOSPITAL REGIONAL DE TOLEDO / HRT CAIXA DA ÁGUA, Tipo de OS, Seta, Centro de Custo, Plano Mant., Responsável, Responsável, Responsável, Contato.

Table with columns: ATIVIDADES, SO, MO, OC, QTD, VALOR, TOTAL. Includes details for Ronda/Inspeção and CAUSA: ATIVIDADE PROGRAMADA.

Table with columns: Nº da OS, Cliente, HRTGER - HOSPITAL REGIONAL DE TOLEDO / HRT GERADOR, Tipo de OS, Seta, Centro de Custo, Plano Mant., Responsável, Responsável, Responsável, Contato.

Table with columns: ATIVIDADES, SO, QTD, VALOR, TOTAL. Includes details for Ronda/Inspeção and CAUSA: ATIVIDADE PROGRAMADA.



29/04/2025 15:30

Listagem das Ordens de Serviços

FILTROS DO RELATÓRIO:

FECHADAS
TODOS OS EQUIPAMENTOS, INCLUINDO EQUIPAMENTOS GÊNERICOS
ÁREA TÉCNICA, MANUTENÇÃO PREDIAL
OFICINA MANUTENÇÃO PREDIAL, SETORES DA EMPRESA: 1 - LOCMED LTDA
SERVIÇOS INTERNOS/EXTERNOS,
FECHADAS A PARTIR DE: 29/03/2025 00:00
FECHADAS ATÉ: 29/04/2025 23:59

Table with columns: MO, OC, Nº da OS, Cliente, HRTBOILER - HOSPITAL REGIONAL DE TOLEDO / HRT BOILER, Tipo de OS, Seta, Centro de Custo, Plano Mant., Responsável, Responsável, Responsável, Contato.

Table with columns: ATIVIDADES, SO, MO, OC, QTD, VALOR, TOTAL. Includes details for Ronda/Inspeção and CAUSA: ATIVIDADE PROGRAMADA.

Table with columns: Nº da OS, Cliente, HRTAREATEC - HOSPITAL REGIONAL DE TOLEDO / HRT ÁREA TÉCNICA, Tipo de OS, Seta, Centro de Custo, Plano Mant., Responsável, Responsável, Responsável, Contato.

Table with columns: ATIVIDADES, SO, QTD, VALOR, TOTAL. Includes details for Ronda/Inspeção and CAUSA: ATIVIDADE PROGRAMADA.



29/04/2025 15:20

Listagem das Ordens de Serviços

FILTROS DO RELATÓRIO:

FECHADAS
TODOS OS EQUIPAMENTOS, INCLUINDO EQUIPAMENTOS GÊNERICOS
ÁREA TÉCNICA, MANUTENÇÃO PREDIAL
OFICINA MANUTENÇÃO PREDIAL, SETORES DA EMPRESA: 1 - LOCMED LTDA
SERVIÇOS INTERNOS/EXTERNOS,
FECHADAS A PARTIR DE: 29/03/2025 00:00
FECHADAS ATÉ: 29/04/2025 23:59

Table with columns: MO, OC, Nº da OS, Cliente, HRTAB.GAS. - HOSPITAL REGIONAL DE TOLEDO / HRT ABRIGO GASES MEDICINAIS, Tipo de OS, Seta, Centro de Custo, Plano Mant., Responsável, Responsável, Responsável, Contato.

Table with columns: ATIVIDADES, SO, MO, OC, QTD, VALOR, TOTAL. Includes details for Ronda/Inspeção and CAUSA: ATIVIDADE PROGRAMADA.

Table with columns: Nº da OS, Cliente, HRTQUAR14 - HOSPITAL REGIONAL DE TOLEDO / HRT QUARTO 14, Tipo de OS, Seta, Centro de Custo, Plano Mant., Responsável, Responsável, Responsável, Contato.

Table with columns: ATIVIDADES, SO, QTD, VALOR, TOTAL. Includes details for Ajuste/Reparação and CAUSA: NECESSIDADE DO CLIENTE.



29/04/2025 15:30

Listagem das Ordens de Serviços

FILTROS DO RELATÓRIO:

FECHADAS
TODOS OS EQUIPAMENTOS, INCLUINDO EQUIPAMENTOS GÊNERICOS
ÁREA TÉCNICA, MANUTENÇÃO PREDIAL
OFICINA MANUTENÇÃO PREDIAL, SETORES DA EMPRESA: 1 - LOCMED LTDA
SERVIÇOS INTERNOS/EXTERNOS,
FECHADAS A PARTIR DE: 29/03/2025 00:00
FECHADAS ATÉ: 29/04/2025 23:59

Table with columns: MO, OC, Nº da OS, Cliente, HRTCOZ. - HOSPITAL REGIONAL DE TOLEDO / HRT COZINHA, Tipo de OS, Seta, Centro de Custo, Plano Mant., Responsável, Responsável, Responsável, Contato.

Table with columns: ATIVIDADES, SO, MO, OC, QTD, VALOR, TOTAL. Includes details for Ajuste/Reparação and CAUSA: NECESSIDADE DO CLIENTE.

Table with columns: Nº da OS, Cliente, HRTAMB. - HOSPITAL REGIONAL DE TOLEDO / HRT AMBULATÓRIO, Tipo de OS, Seta, Centro de Custo, Plano Mant., Responsável, Responsável, Responsável, Contato.

Table with columns: ATIVIDADES, SO, QTD, VALOR, TOTAL. Includes details for Ajuste/Reparação and CAUSA: NECESSIDADE DO CLIENTE.



29/04/2025 15:20

Listagem das Ordens de Serviços

FILTROS DO RELATÓRIO:

FECHADAS
TODOS OS EQUIPAMENTOS, INCLUINDO EQUIPAMENTOS GÊNERICOS
ÁREA TÉCNICA: MANUTENÇÃO PREDIAL
OFICINA MANUTENÇÃO PREDIAL, SETORES DA EMPRESA: 1 - LOCMED LTDA
SERVIÇOS INTERNOSEXTERNOS,
FECHADAS A PARTIR DE: 29/03/2025 00:00
FECHADAS ATÉ: 29/04/2025 23:59

MO	10/04/2025 08:50	PAULO KIEVEL	08:05	0,00	0,00
DC	10/04/2025 08:50	SERVIÇO: RONDA / INSPEÇÃO até às 10/04/2025 08:55 ROTINA DE MANUTENÇÃO			0,00
CAUSA: ATIVIDADE PROGRAMADA SERVIÇO: RONDA / INSPEÇÃO					

Nº da OS: 202501726 Cliente: HRTBOILER - HOSPITAL REGIONAL DE TOLEDO / HRT BOILER Total: 0,00 Fechada

Tipo de OS: PREVENTIVA - Interna
Setor: HOSPITAL REGIONAL DE TOLEDO / HRT BOILER
Câmbio de Cuid: HRT (001)
Plano Manut.: VERIFICAÇÃO DO AQUECEDOR D'ÁGUA DOS QUARTOS DA ENFERMARIA
Responsável: ADALTON DE LARA
Requisitante: ADALTON DE LARA
Nº Chamado:
Fabricante:
Contato:

ATIVIDADES	QTD	VALOR	TOTAL
NO 10/04/2025 08:25	1 UN	0,00	0,00
CAUSA: ATIVIDADE PROGRAMADA OCORRÊNCIA: ROTINA DE MANUTENÇÃO PAULO KIEVEL			
MO 10/04/2025 08:25	00:05	0,00	0,00
OC 10/04/2025 08:25			0,00
SERVIÇO: RONDA / INSPEÇÃO até às 10/04/2025 08:25 ROTINA DE MANUTENÇÃO			
CAUSA: ATIVIDADE PROGRAMADA SERVIÇO: RONDA / INSPEÇÃO			

Nº da OS: 202501725 Cliente: HRTAB.GAS. - HOSPITAL REGIONAL DE TOLEDO / HRT ABRIGO GASES MEDICINAIS Total: 0,00 Fechada

Tipo de OS: PREVENTIVA - Interna
Setor: HOSPITAL REGIONAL DE TOLEDO / HRT ABRIGO GASES MEDICINAIS
Câmbio de Cuid: HRT (001)
Plano Manut.: VERIFICAÇÃO DAS INSTALAÇÕES DAS REDES DE GASES MEDICINAIS
Responsável: ADALTON DE LARA
Requisitante: ADALTON DE LARA
Nº Chamado:
Fabricante:
Contato:

ATIVIDADES	QTD	VALOR	TOTAL
SO 10/04/2025 06:15	1 UN	0,00	0,00
RONDA / INSPEÇÃO			
CAUSA: ATIVIDADE PROGRAMADA OCORRÊNCIA: ROTINA DE MANUTENÇÃO			

Gerado por: Aniele Eduarda Kettel

Novo Sistema

Pág. 65 de 184



29/04/2025 15:20

Listagem das Ordens de Serviços

FILTROS DO RELATÓRIO:

FECHADAS
TODOS OS EQUIPAMENTOS, INCLUINDO EQUIPAMENTOS GÊNERICOS
ÁREA TÉCNICA: MANUTENÇÃO PREDIAL
OFICINA MANUTENÇÃO PREDIAL, SETORES DA EMPRESA: 1 - LOCMED LTDA
SERVIÇOS INTERNOSEXTERNOS,
FECHADAS A PARTIR DE: 29/03/2025 00:00
FECHADAS ATÉ: 29/04/2025 23:59

MO	10/04/2025 08:10	PAULO KIEVEL	08:05	0,00	0,00
OC	10/04/2025 08:10	SERVIÇO: RONDA / INSPEÇÃO até às 10/04/2025 08:15 ROTINA DE MANUTENÇÃO			0,00
CAUSA: ATIVIDADE PROGRAMADA SERVIÇO: RONDA / INSPEÇÃO					

Nº da OS: 202501728 Cliente: HRTAREATEC. - HOSPITAL REGIONAL DE TOLEDO / HRT ÁREA TÉCNICA Total: 0,00 Fechada

Tipo de OS: PREVENTIVA - Interna
Setor: HOSPITAL REGIONAL DE TOLEDO / HRT ÁREA TÉCNICA
Câmbio de Cuid: HRT (001)
Plano Manut.: VERIFICAÇÃO DAS INSTALAÇÕES NA ÁREA TÉCNICA
Responsável: ADALTON DE LARA
Requisitante: ADALTON DE LARA
Nº Chamado:
Fabricante:
Contato:

ATIVIDADES	QTD	VALOR	TOTAL
SO 10/04/2025 08:45	1 UN	0,00	0,00
RONDA / INSPEÇÃO			
CAUSA: ATIVIDADE PROGRAMADA OCORRÊNCIA: ROTINA DE MANUTENÇÃO PAULO KIEVEL			
MO 10/04/2025 08:40	00:05	0,00	0,00
OC 10/04/2025 08:40			0,00
SERVIÇO: RONDA / INSPEÇÃO até às 10/04/2025 08:45 ROTINA DE MANUTENÇÃO			
CAUSA: ATIVIDADE PROGRAMADA SERVIÇO: RONDA / INSPEÇÃO			

Nº da OS: 202502175 Cliente: HRTQUARTO7 - HOSPITAL REGIONAL DE TOLEDO / HRT QUARTO 07 Total: 0,00 Fechada

Tipo de OS: CORRETIVA - Interna
Setor: HOSPITAL REGIONAL DE TOLEDO / HRT QUARTO 07
Câmbio de Cuid: HRT (001)
Plano Manut.: VERIFICAÇÃO DAS INSTALAÇÕES DAS REDES DE GASES MEDICINAIS
Responsável: ADALTON DE LARA
Requisitante: Elien Camargo
Reclamação: Conserto da maçaneta da porta do quarto 07 da Enfermaria
Nº Chamado:
Fabricante:
Contato:

ATIVIDADES	QTD	VALOR	TOTAL
SO 10/04/2025 07:35	1 UN	0,00	0,00
AJUSTE / REPARAÇÃO			
CAUSA: NECESSIDADE DO CLIENTE OCORRÊNCIA: ROTINA DE MANUTENÇÃO			

Gerado por: Aniele Eduarda Kettel

Novo Sistema

Pág. 66 de 184



29/04/2025 15:20

Listagem das Ordens de Serviços

FILTROS DO RELATÓRIO:

FECHADAS
TODOS OS EQUIPAMENTOS, INCLUINDO EQUIPAMENTOS GÊNERICOS
ÁREA TÉCNICA: MANUTENÇÃO PREDIAL
OFICINA MANUTENÇÃO PREDIAL, SETORES DA EMPRESA: 1 - LOCMED LTDA
SERVIÇOS INTERNOSEXTERNOS,
FECHADAS A PARTIR DE: 29/03/2025 00:00
FECHADAS ATÉ: 29/04/2025 23:59

MO	10/04/2025 07:15	PAULO KIEVEL	00:20	0,00	0,00
OC	10/04/2025 07:15	SERVIÇO: AJUSTE / REPARAÇÃO até às 10/04/2025 07:20 ROTINA DE MANUTENÇÃO			0,00
CAUSA: NECESSIDADE DO CLIENTE SERVIÇO: AJUSTE / REPARAÇÃO Conserto da maçaneta da porta do quarto 07 da Enfermaria					

Nº da OS: 202501730 Cliente: HRTCOZ. - HOSPITAL REGIONAL DE TOLEDO / HRT COZINHA Total: 0,00 Fechada

Tipo de OS: CORRETIVA - Interna
Setor: HOSPITAL REGIONAL DE TOLEDO / HRT COZINHA
Câmbio de Cuid: HRT (001)
Plano Manut.: Deito Típic
Responsável: Meu Sincro para funcionar
Requisitante: ADALTON DE LARA
Reclamação: Conserto da pia de entrada da UTI
Nº Chamado: 771
Fabricante:
Contato:

ATIVIDADES	QTD	VALOR	TOTAL
SO 10/04/2025 08:45	1 UN	0,00	0,00
AJUSTE / REPARAÇÃO			
CAUSA: NECESSIDADE DO CLIENTE OCORRÊNCIA: ROTINA DE MANUTENÇÃO PAULO KIEVEL			
MO 10/04/2025 08:22	00:23	0,00	0,00
DC 10/04/2025 10:22			0,00
SERVIÇO: AJUSTE / REPARAÇÃO até às 10/04/2025 08:45 ROTINA DE MANUTENÇÃO			
CAUSA: NECESSIDADE DO CLIENTE SERVIÇO: AJUSTE / REPARAÇÃO			

Nº da OS: 202502176 Cliente: HRTQUAR09 - HOSPITAL REGIONAL DE TOLEDO / HRT QUARTO 09 Total: 0,00 Fechada

Tipo de OS: CORRETIVA - Interna
Setor: HOSPITAL REGIONAL DE TOLEDO / HRT QUARTO 09
Câmbio de Cuid: HRT (001)
Plano Manut.: HRT (001)
Responsável: ADALTON DE LARA
Requisitante: Elien Camargo
Reclamação: Conserto da pia de entrada da UTI
Nº Chamado:
Fabricante:
Contato:

ATIVIDADES	QTD	VALOR	TOTAL
SO 10/04/2025 01:30	1 UN	0,00	0,00
AJUSTE / REPARAÇÃO			
CAUSA: NECESSIDADE DO CLIENTE OCORRÊNCIA: ROTINA DE MANUTENÇÃO			

Gerado por: Aniele Eduarda Kettel

Novo Sistema

Pág. 67 de 184



29/04/2025 15:20

Listagem das Ordens de Serviços

FILTROS DO RELATÓRIO:

FECHADAS
TODOS OS EQUIPAMENTOS, INCLUINDO EQUIPAMENTOS GÊNERICOS
ÁREA TÉCNICA: MANUTENÇÃO PREDIAL
OFICINA MANUTENÇÃO PREDIAL, SETORES DA EMPRESA: 1 - LOCMED LTDA
SERVIÇOS INTERNOSEXTERNOS,
FECHADAS A PARTIR DE: 29/03/2025 00:00
FECHADAS ATÉ: 29/04/2025 23:59

MO	10/04/2025 08:10	PAULO KIEVEL	00:20	0,00	0,00
OC	10/04/2025 08:10	SERVIÇO: AJUSTE / REPARAÇÃO até às 10/04/2025 08:20 ROTINA DE MANUTENÇÃO			0,00
CAUSA: NECESSIDADE DO CLIENTE SERVIÇO: AJUSTE / REPARAÇÃO Conserto da pia de entrada da UTI					

Nº da OS: 202502174 Cliente: HRTUTI - HOSPITAL REGIONAL DE TOLEDO / HRT UNIDADE DE TERAPIA INTENSIVA Total: 0,00 Fechada

Tipo de OS: PREVENTIVA - Interna
Setor: HOSPITAL REGIONAL DE TOLEDO / HRT UNIDADE DE TERAPIA INTENSIVA
Câmbio de Cuid: HRT (001)
Plano Manut.: HRT (001)
Responsável: ADALTON DE LARA
Requisitante: Jhonny Maria Becker
Reclamação: Conserto da pia de entrada da UTI
Nº Chamado:
Fabricante:
Contato:

ATIVIDADES	QTD	VALOR	TOTAL
SO 10/04/2025 08:45	1 UN	0,00	0,00
AJUSTE / REPARAÇÃO			
CAUSA: NECESSIDADE DO CLIENTE OCORRÊNCIA: ROTINA DE MANUTENÇÃO PAULO KIEVEL			
MO 10/04/2025 08:10	00:23	0,00	0,00
DC 10/04/2025 08:10			0,00
SERVIÇO: AJUSTE / REPARAÇÃO até às 10/04/2025 08:45 ROTINA DE MANUTENÇÃO			
CAUSA: NECESSIDADE DO CLIENTE SERVIÇO: AJUSTE / REPARAÇÃO Conserto da pia de entrada da UTI			

Nº da OS: 202501731 Cliente: HRTUTI - HOSPITAL REGIONAL DE TOLEDO / HRT UNIDADE DE TERAPIA INTENSIVA Total: 0,00 Fechada

Tipo de OS: CORRETIVA - Interna
Setor: HOSPITAL REGIONAL DE TOLEDO / HRT UNIDADE DE TERAPIA INTENSIVA
Câmbio de Cuid: HRT (001)
Plano Manut.: HRT (001)
Responsável: Jhonny Maria Becker
Requisitante: Jhonny Maria Becker
Reclamação: Oia boa dia , objeto o conserto da pia do leito 5
Nº Chamado: 773
Fabricante:
Contato: 4588993257

ATIVIDADES	QTD	VALOR	TOTAL
SO 10/04/2025 01:30	1 UN	0,00	0,00
AJUSTE / REPARAÇÃO			
CAUSA: NECESSIDADE DO CLIENTE OCORRÊNCIA: ROTINA DE MANUTENÇÃO			

Gerado por: Aniele Eduarda Kettel

Novo Sistema

Pág. 68 de 184



Listagem das Ordens de Serviços

FILTROS DO RELATÓRIO:

FECHADAS
TODOS OS EQUIPAMENTOS, INCLUINDO EQUIPAMENTOS GENERICOS
AREA TECNICA: MANUTENÇÃO PREDIAL
OFICINA MANUTENÇÃO PREDIAL, SETORES DA EMPRESA: 1 - LOCMED LTDA
SERVICOS INTERNOSEXTERNOS
FECHADAS A PARTIR DE: 29/03/2025 00:00
FECHADAS ATÉ: 29/04/2025 23:59

Table with columns: OS, Data, Descrição, QTD, VALOR, TOTAL. Includes details for OS 1094/2025 11:00 and 1094/2025 11:00.

Nº da OS: 202501732 Cliente: HRTSEGRAB - HOSPITAL REGIONAL DE TOLEDO / HRT SEGURANÇA DE TRABALHO
Tipo de OS: CORRETIVA - Interna
Setor: HOSPITAL REGIONAL DE TOLEDO / HRT SEGURANÇA DE TRABALHO
Prioridade: MÉDIA
Aberta em 10/04/2025 10:13
Fechada em 29/04/2025 15:11

Table with columns: OS, Data, Descrição, QTD, VALOR, TOTAL. Includes details for OS 1094/2025 10:45 and 1094/2025 10:20.

Nº da OS: 202501173 Cliente: HRTFARMA - HOSPITAL REGIONAL DE TOLEDO / HRT FARMÁCIA
Tipo de OS: CORRETIVA - Interna
Setor: HOSPITAL REGIONAL DE TOLEDO / HRT FARMÁCIA
Prioridade: MÉDIA
Aberta em 10/04/2025 10:30
Fechada em 10/04/2025 11:00

Table with columns: OS, Data, Descrição, QTD, VALOR, TOTAL. Includes details for OS 1094/2025 11:00.



Listagem das Ordens de Serviços

FILTROS DO RELATÓRIO:

FECHADAS
TODOS OS EQUIPAMENTOS, INCLUINDO EQUIPAMENTOS GENERICOS
AREA TECNICA: MANUTENÇÃO PREDIAL
OFICINA MANUTENÇÃO PREDIAL, SETORES DA EMPRESA: 1 - LOCMED LTDA
SERVICOS INTERNOSEXTERNOS
FECHADAS A PARTIR DE: 29/03/2025 00:00
FECHADAS ATÉ: 29/04/2025 23:59

Table with columns: OS, Data, Descrição, QTD, VALOR, TOTAL. Includes details for OS 1094/2025 10:30 and 1094/2025 10:30.

Nº da OS: 202501734 Cliente: HRTUTI - HOSPITAL REGIONAL DE TOLEDO / HRT UNIDADE DE TERAPIA INTENSIVA
Tipo de OS: CORRETIVA - Interna
Setor: HOSPITAL REGIONAL DE TOLEDO / HRT UNIDADE DE TERAPIA INTENSIVA
Prioridade: MÉDIA
Aberta em 10/04/2025 13:27
Fechada em 13/04/2025 17:07

Table with columns: OS, Data, Descrição, QTD, VALOR, TOTAL. Includes details for OS 1094/2025 14:30 and 1094/2025 14:00.

Nº da OS: 202501735 Cliente: HRTUTI - HOSPITAL REGIONAL DE TOLEDO / HRT UNIDADE DE TERAPIA INTENSIVA
Tipo de OS: CORRETIVA - Interna
Setor: HOSPITAL REGIONAL DE TOLEDO / HRT UNIDADE DE TERAPIA INTENSIVA
Prioridade: MÉDIA
Aberta em 10/04/2025 13:37
Fechada em 29/04/2025 14:48

Table with columns: OS, Data, Descrição, QTD, VALOR, TOTAL. Includes details for OS 1094/2025 14:10.



Listagem das Ordens de Serviços

FILTROS DO RELATÓRIO:

FECHADAS
TODOS OS EQUIPAMENTOS, INCLUINDO EQUIPAMENTOS GENERICOS
AREA TECNICA: MANUTENÇÃO PREDIAL
OFICINA MANUTENÇÃO PREDIAL, SETORES DA EMPRESA: 1 - LOCMED LTDA
SERVICOS INTERNOSEXTERNOS
FECHADAS A PARTIR DE: 29/03/2025 00:00
FECHADAS ATÉ: 29/04/2025 23:59

Table with columns: OS, Data, Descrição, QTD, VALOR, TOTAL. Includes details for OS 1094/2025 13:45 and 1094/2025 13:45.

Nº da OS: 202502177 Cliente: HRTSPA - HOSPITAL REGIONAL DE TOLEDO / HRT SERVIÇO DE PRONTO ATENDIMENTO
Tipo de OS: CORRETIVA - Interna
Setor: HOSPITAL REGIONAL DE TOLEDO / HRT SERVIÇO DE PRONTO ATENDIMENTO
Prioridade: MÉDIA
Aberta em 10/04/2025 13:43
Fechada em 10/04/2025 14:03

Table with columns: OS, Data, Descrição, QTD, VALOR, TOTAL. Includes details for OS 1094/2025 11:00 and 1094/2025 13:43.

Nº da OS: 202501737 Cliente: HRTQUAR17 - HOSPITAL REGIONAL DE TOLEDO / HRT QUARTO 17
Tipo de OS: CORRETIVA - Interna
Setor: HOSPITAL REGIONAL DE TOLEDO / HRT QUARTO 17
Prioridade: MÉDIA
Aberta em 10/04/2025 14:03
Fechada em 29/04/2025 14:51

Table with columns: OS, Data, Descrição, QTD, VALOR, TOTAL. Includes details for OS 1094/2025 14:33.



Listagem das Ordens de Serviços

FILTROS DO RELATÓRIO:

FECHADAS
TODOS OS EQUIPAMENTOS, INCLUINDO EQUIPAMENTOS GENERICOS
AREA TECNICA: MANUTENÇÃO PREDIAL
OFICINA MANUTENÇÃO PREDIAL, SETORES DA EMPRESA: 1 - LOCMED LTDA
SERVICOS INTERNOSEXTERNOS
FECHADAS A PARTIR DE: 29/03/2025 00:00
FECHADAS ATÉ: 29/04/2025 23:59

Table with columns: OS, Data, Descrição, QTD, VALOR, TOTAL. Includes details for OS 1094/2025 14:05 and 1094/2025 14:05.

Nº da OS: 202501740 Cliente: HRTQUAR08 - HOSPITAL REGIONAL DE TOLEDO / HRT QUARTO 08
Tipo de OS: CORRETIVA - Interna
Setor: HOSPITAL REGIONAL DE TOLEDO / HRT QUARTO 08
Prioridade: MÉDIA
Aberta em 10/04/2025 14:05
Fechada em 29/04/2025 14:44

Table with columns: OS, Data, Descrição, QTD, VALOR, TOTAL. Includes details for OS 1094/2025 15:00 and 1094/2025 15:43.

Nº da OS: 202501739 Cliente: HRTQUAR11 - HOSPITAL REGIONAL DE TOLEDO / HRT QUARTO 11
Tipo de OS: CORRETIVA - Interna
Setor: HOSPITAL REGIONAL DE TOLEDO / HRT QUARTO 11
Prioridade: MÉDIA
Aberta em 10/04/2025 14:05
Fechada em 29/04/2025 15:11

Table with columns: OS, Data, Descrição, QTD, VALOR, TOTAL. Includes details for OS 1094/2025 15:20.



29/04/2025 15:20

Listagem das Ordens de Serviços

FILTROS DO RELATÓRIO:

FECHADAS
TODOS OS EQUIPAMENTOS, INCLUINDO EQUIPAMENTOS GÊNERICOS
ÁREA TÉCNICA: MANUTENÇÃO PREDIAL
OFICINA MANUTENÇÃO PREDIAL, SETORES DA EMPRESA: 1 - LOCAMED LTDA
SERVIÇOS INTERNOS/EXTERNOS,
FECHADAS A PARTIR DE: 29/03/2025 00:00
FECHADAS ATÉ: 29/04/2025 23:59

OS	OS	OS	OS	OS	OS
MD	1094/2025	13:59	LUCAS HENRIQUE DE SOUZA	00:11	0,00
DC	1094/2025	13:59	SERVIÇO: AJUSTE / REPARAÇÃO em 10/04/2025 15:29 ROTINA DE MANUTENÇÃO CAUSA: NECESSIDADE DO CLIENTE SERVIÇO: AJUSTE / REPARAÇÃO		0,00
Total:					0,00

Nº da OS: 292501742 Cliente: HRTQUAR18 - HOSPITAL REGIONAL DE TOLEDO / HRT QUARTO 18

Fechada
Tipo de OS: CORRETIVA - Interna
Oficina: MANUTENÇÃO PREDIAL
Aberta em 10/04/2025 14:37
Setor: HOSPITAL REGIONAL DE TOLEDO / HRT QUARTO 18
Prioridade: MÉDIA
Fechada em 29/04/2025 15:07
Centro de Custo: HRT (001)
Plano Manut.:
Nº de Série:
Responsável: Patrícia
Requisitante: Gabriela Elias da Costa Gomes
Nº Chamado: 786
Fabricante:
Redeção: Palma da cama do leito 18 está amassada
Contato: 459115644

ATIVIDADES	QTD	VALOR	TOTAL	
SO 11/04/2025 11:30	1 UN	0,00	0,00	
CAUSA: NECESSIDADE DO CLIENTE OCORRÊNCIA: ROTINA DE MANUTENÇÃO WAGNER JUNIOR TEDESCO				
MD 11/04/2025 11:59	00:30	0,00	0,00	
SERVIÇO: AJUSTE / REPARAÇÃO em 11/04/2025 11:30 ROTINA DE MANUTENÇÃO				
DC 11/04/2025 11:59			0,00	
CAUSA: NECESSIDADE DO CLIENTE SERVIÇO: AJUSTE / REPARAÇÃO				
Total:				0,00

Nº da OS: 202502173 Cliente: HRTHALLENF - HOSPITAL REGIONAL DE TOLEDO / HRT HALL ENFERMARIA

Fechada
Tipo de OS: PREVENTIVA - Interna
Oficina: MANUTENÇÃO PREDIAL
Aberta em 10/04/2025 18:00
Setor: HOSPITAL REGIONAL DE TOLEDO / HRT HALL ENFERMARIA
Prioridade: MÉDIA
Fechada em 10/04/2025 19:30
Centro de Custo: HRT (001)
Plano Manut.:
Nº de Série:
Responsável: ADALTON DE LARA
Patrícia
Requisitante: Adalton de Lara
Nº Chamado:
Fabricante:
Redeção: Vitória técnica do ajustamento dos chuveiros da Enfermaria
Contato:

ATIVIDADES	QTD	VALOR	TOTAL
SO 10/04/2025 19:30	1 UN	0,00	0,00
ACOMPANHAMENTO CAUSA: ACOMPANHAMENTO OCORRÊNCIA: ROTINA DE MANUTENÇÃO			

Gerado por: Aniele Eduarda Kettel
Novo Sistema
Página 93 de 194



29/04/2025 15:30

Listagem das Ordens de Serviços

FILTROS DO RELATÓRIO:

FECHADAS
TODOS OS EQUIPAMENTOS, INCLUINDO EQUIPAMENTOS GÊNERICOS
ÁREA TÉCNICA: MANUTENÇÃO PREDIAL
OFICINA MANUTENÇÃO PREDIAL, SETORES DA EMPRESA: 1 - LOCAMED LTDA
SERVIÇOS INTERNOS/EXTERNOS,
FECHADAS A PARTIR DE: 29/03/2025 00:00
FECHADAS ATÉ: 29/04/2025 23:59

OS	OS	OS	OS	OS	OS
MO	1094/2025	15:00	PAULO NIEVEL	00:30	0,00
OC	1094/2025	15:00	SERVIÇO: ACOMPANHAMENTO em 10/04/2025 15:30 ROTINA DE MANUTENÇÃO CAUSA: ACOMPANHAMENTO SERVIÇO: ACOMPANHAMENTO Vitória técnica do ajustamento dos chuveiros da Enfermaria		0,00
Total:					0,00

Nº da OS: 202501747 Cliente: HRTGER - HOSPITAL REGIONAL DE TOLEDO / HRT GERADOR

Fechada
Tipo de OS: PREVENTIVA - Interna
Oficina: MANUTENÇÃO PREDIAL
Aberta em 11/04/2025 00:19
Setor: HOSPITAL REGIONAL DE TOLEDO / HRT GERADOR
Prioridade: ALTA
Fechada em 11/04/2025 14:41
Centro de Custo: HRT (001)
Plano Manut.:
Nº de Série:
Responsável: VERIFICAÇÃO DO NÍVEL DO ÓLEO DIESEL DO TANQUE DO GERADOR
Patrícia
Requisitante:
Nº Chamado:
Fabricante:
Contato:

ATIVIDADES	QTD	VALOR	TOTAL	
SO 11/04/2025 06:55	1 UN	0,00	0,00	
RONDA / INSPEÇÃO CAUSA: ATIVIDADE PROGRAMADA OCORRÊNCIA: ROTINA DE MANUTENÇÃO PAULO NIEVEL				
MD 11/04/2025 08:50	00:05	0,00	0,00	
SERVIÇO: RONDA / INSPEÇÃO em 11/04/2025 08:50 ROTINA DE MANUTENÇÃO				
DC 11/04/2025 08:50			0,00	
CAUSA: ATIVIDADE PROGRAMADA SERVIÇO: RONDA / INSPEÇÃO				
Total:				0,00

Nº da OS: 202501745 Cliente: HRTCAIXA - HOSPITAL REGIONAL DE TOLEDO / HRT CAIXA DA ÁGUA

Fechada
Tipo de OS: PREVENTIVA - Interna
Oficina: MANUTENÇÃO PREDIAL
Aberta em 11/04/2025 00:19
Setor: HOSPITAL REGIONAL DE TOLEDO / HRT CAIXA DA ÁGUA
Prioridade: ALTA
Fechada em 11/04/2025 14:30
Centro de Custo: HRT (001)
Plano Manut.:
Nº de Série:
Responsável: VERIFICAÇÃO DOS NÍVEIS DAS CAIXAS DE ÁGUA INFERIOR E SUPERIO
Patrícia
Requisitante: ADALTON DE LARA
Nº Chamado:
Fabricante:
Contato:

ATIVIDADES	QTD	VALOR	TOTAL
SO 11/04/2025 06:35	1 UN	0,00	0,00
RONDA / INSPEÇÃO CAUSA: ATIVIDADE PROGRAMADA OCORRÊNCIA: ROTINA DE MANUTENÇÃO			

Gerado por: Aniele Eduarda Kettel
Novo Sistema
Página 94 de 194



29/04/2025 15:20

Listagem das Ordens de Serviços

FILTROS DO RELATÓRIO:

FECHADAS
TODOS OS EQUIPAMENTOS, INCLUINDO EQUIPAMENTOS GÊNERICOS
ÁREA TÉCNICA: MANUTENÇÃO PREDIAL
OFICINA MANUTENÇÃO PREDIAL, SETORES DA EMPRESA: 1 - LOCAMED LTDA
SERVIÇOS INTERNOS/EXTERNOS,
FECHADAS A PARTIR DE: 29/03/2025 00:00
FECHADAS ATÉ: 29/04/2025 23:59

OS	OS	OS	OS	OS	OS
OC	1194/2025	06:30	ROTINA DE MANUTENÇÃO		0,00
MD	1194/2025	06:30	CAUSA: ATIVIDADE PROGRAMADA SERVIÇO: RONDA / INSPEÇÃO PAULO NIEVEL	00:15	0,00
			SERVIÇO: RONDA / INSPEÇÃO em 11/04/2025 06:30		
Total:					0,00

Nº da OS: 292501746 Cliente: HRTAREATEC - HOSPITAL REGIONAL DE TOLEDO / HRT ÁREA TÉCNICA

Fechada
Tipo de OS: PREVENTIVA - Interna
Oficina: MANUTENÇÃO PREDIAL
Aberta em 11/04/2025 00:19
Setor: HOSPITAL REGIONAL DE TOLEDO / HRT ÁREA TÉCNICA
Prioridade: ALTA
Fechada em 11/04/2025 14:30
Centro de Custo: HRT (001)
Plano Manut.:
Nº de Série:
Responsável: VERIFICAÇÃO DAS INSTALAÇÕES NA ÁREA TÉCNICA
Patrícia
Requisitante: ADALTON DE LARA
Nº Chamado:
Fabricante:
Contato:

ATIVIDADES	QTD	VALOR	TOTAL	
SO 11/04/2025 06:45	1 UN	0,00	0,00	
RONDA / INSPEÇÃO CAUSA: ATIVIDADE PROGRAMADA OCORRÊNCIA: ROTINA DE MANUTENÇÃO PAULO NIEVEL				
MD 11/04/2025 06:45	00:05	0,00	0,00	
SERVIÇO: RONDA / INSPEÇÃO em 11/04/2025 06:45 ROTINA DE MANUTENÇÃO				
DC 11/04/2025 06:45			0,00	
CAUSA: ATIVIDADE PROGRAMADA SERVIÇO: RONDA / INSPEÇÃO				
Total:				0,00

Nº da OS: 292501743 Cliente: HRTAB.GAS. - HOSPITAL REGIONAL DE TOLEDO / HRT ABRIGO GASES MEDICINAIS

Fechada
Tipo de OS: PREVENTIVA - Interna
Oficina: MANUTENÇÃO PREDIAL
Aberta em 11/04/2025 00:19
Setor: HOSPITAL REGIONAL DE TOLEDO / HRT ABRIGO GASES MEDICINAIS
Prioridade: ALTA
Fechada em 11/04/2025 14:30
Centro de Custo: HRT (001)
Plano Manut.:
Nº de Série:
Responsável: VERIFICAÇÃO DAS INSTALAÇÕES DAS REDES DE GASES MEDICINAIS
Patrícia
Requisitante: ADALTON DE LARA
Nº Chamado:
Fabricante:
Contato:

ATIVIDADES	QTD	VALOR	TOTAL
SO 11/04/2025 06:15	1 UN	0,00	0,00
RONDA / INSPEÇÃO CAUSA: ATIVIDADE PROGRAMADA OCORRÊNCIA: ROTINA DE MANUTENÇÃO			

Gerado por: Aniele Eduarda Kettel
Novo Sistema
Página 95 de 194



29/04/2025 15:20

Listagem das Ordens de Serviços

FILTROS DO RELATÓRIO:

FECHADAS
TODOS OS EQUIPAMENTOS, INCLUINDO EQUIPAMENTOS GÊNERICOS
ÁREA TÉCNICA: MANUTENÇÃO PREDIAL
OFICINA MANUTENÇÃO PREDIAL, SETORES DA EMPRESA: 1 - LOCAMED LTDA
SERVIÇOS INTERNOS/EXTERNOS,
FECHADAS A PARTIR DE: 29/03/2025 00:00
FECHADAS ATÉ: 29/04/2025 23:59

OS	OS	OS	OS	OS	OS
MO	1194/2025	06:10	PAULO NIEVEL	00:05	0,00
OC	1194/2025	06:10	SERVIÇO: RONDA / INSPEÇÃO em 11/04/2025 06:10 ROTINA DE MANUTENÇÃO CAUSA: ATIVIDADE PROGRAMADA SERVIÇO: RONDA / INSPEÇÃO		0,00
Total:					0,00

Nº da OS: 202501744 Cliente: HRTBOILER - HOSPITAL REGIONAL DE TOLEDO / HRT BOILER

Fechada
Tipo de OS: PREVENTIVA - Interna
Oficina: MANUTENÇÃO PREDIAL
Aberta em 11/04/2025 00:19
Setor: HOSPITAL REGIONAL DE TOLEDO / HRT BOILER
Prioridade: BAIXA
Fechada em 11/04/2025 14:18
Centro de Custo: HRT (001)
Plano Manut.:
Nº de Série:
Responsável: VERIFICAÇÃO DO AQUECEDOR D'ÁGUA DOS QUARTOS DA ENFERMARIA
Patrícia
Requisitante: ADALTON DE LARA
Nº Chamado:
Fabricante:
Contato:

ATIVIDADES	QTD	VALOR	TOTAL	
SO 11/04/2025 06:25	1 UN	0,00	0,00	
RONDA / INSPEÇÃO CAUSA: ATIVIDADE PROGRAMADA OCORRÊNCIA: ROTINA DE MANUTENÇÃO PAULO NIEVEL				
MO 11/04/2025 06:30	00:05	0,00	0,00	
SERVIÇO: RONDA / INSPEÇÃO em 11/04/2025 06:25 ROTINA DE MANUTENÇÃO				
DC 11/04/2025 06:30			0,00	
CAUSA: ATIVIDADE PROGRAMADA SERVIÇO: RONDA / INSPEÇÃO				
Total:				0,00

Nº da OS: 292502185 Cliente: HRTHALLENF - HOSPITAL REGIONAL DE TOLEDO / HRT HALL ENFERMARIA

Fechada
Tipo de OS: PREVENTIVA - Interna
Oficina: MANUTENÇÃO PREDIAL
Aberta em 11/04/2025 00:19
Setor: HOSPITAL REGIONAL DE TOLEDO / HRT HALL ENFERMARIA
Prioridade: MÉDIA
Fechada em 11/04/2025 07:45
Centro de Custo: HRT (001)
Plano Manut.:
Nº de Série:
Responsável: VERIFICAÇÃO DAS INSTALAÇÕES DAS REDES DE GASES MEDICINAIS
Patrícia
Requisitante: ADALTON DE LARA
Nº Chamado:
Fabricante:
Redeção: Vitória técnica do ajustamento dos chuveiros da Enfermaria
Contato:

ATIVIDADES	QTD	VALOR	TOTAL
SO 11/04/2025 07:45	1 UN	0,00	0,00
RONDA / INSPEÇÃO CAUSA: ATIVIDADE PROGRAMADA OCORRÊNCIA: ROTINA DE MANUTENÇÃO			

Gerado por: Aniele Eduarda Kettel
Novo Sistema
Página 96 de 194



29/04/2025 15:20

Listagem das Ordens de Serviços

FILTROS DO RELATÓRIO:

FECHADAS: TODOS OS EQUIPAMENTOS, INCLUINDO EQUIPAMENTOS GÊNERICOS. ÁREA TÉCNICA, MANUTENÇÃO PREDIAL, OFICINA MANUTENÇÃO PREDIAL, SETORES DA EMPRESA: 1 - LOCMED LTDA, SERVIÇOS INTERNOSEXTERNOS, FECHADAS A PARTIR DE: 29/03/2025 00:00, FECHADAS ATÉ: 29/04/2025 23:59

Table with columns: MO, OS, CLIENTE, VALOR, QTD, TOTAL. Includes details for OS 1104/2025 07:00 and 1104/2025 07:02.

Nº da OS: 202502182 Cliente: HRTCME - HOSPITAL REGIONAL DE TOLEDO / HRT CENTRAL DE MATERIAL ESTRERELIZADO Fechada. Tipo da OS: CORRETIVA - Interna. Oficina: MANUTENÇÃO PREDIAL. Aberta em 11/04/2025 07:10. Fechada em 11/04/2025 07:30.

ATIVIDADES table with columns: OS, QTD, VALOR, TOTAL. Includes rows for OS 1104/2025 07:30 and 1104/2025 07:30.

Nº da OS: 202502180 Cliente: HRTUTI - HOSPITAL REGIONAL DE TOLEDO / HRT UNIDADE DE TERAPIA INTENSIVA Fechada. Tipo da OS: PREVENTIVA - Interna. Oficina: MANUTENÇÃO PREDIAL. Aberta em 11/04/2025 08:30. Fechada em 11/04/2025 08:55.

ATIVIDADES table with columns: OS, QTD, VALOR, TOTAL. Includes row for OS 1104/2025 08:55.



29/04/2025 15:20

Listagem das Ordens de Serviços

FILTROS DO RELATÓRIO:

FECHADAS: TODOS OS EQUIPAMENTOS, INCLUINDO EQUIPAMENTOS GÊNERICOS. ÁREA TÉCNICA, MANUTENÇÃO PREDIAL, OFICINA MANUTENÇÃO PREDIAL, SETORES DA EMPRESA: 1 - LOCMED LTDA, SERVIÇOS INTERNOSEXTERNOS, FECHADAS A PARTIR DE: 29/03/2025 00:00, FECHADAS ATÉ: 29/04/2025 23:59

Table with columns: MO, OS, CLIENTE, VALOR, QTD, TOTAL. Includes details for OS 1104/2025 08:30 and 1104/2025 08:30.

Nº da OS: 202502178 Cliente: HRTHALLENF - HOSPITAL REGIONAL DE TOLEDO / HRT HALL ENFERMARIA Fechada. Tipo da OS: CORRETIVA - Interna. Oficina: MANUTENÇÃO PREDIAL. Aberta em 11/04/2025 10:20. Fechada em 11/04/2025 10:40.

ATIVIDADES table with columns: OS, QTD, VALOR, TOTAL. Includes rows for OS 1104/2025 10:40, 1104/2025 10:20, and 1104/2025 10:20.

Nº da OS: 202502183 Cliente: HRTHIG - HOSPITAL REGIONAL DE TOLEDO / HRT HIGIENIZAÇÃO Fechada. Tipo da OS: CORRETIVA - Interna. Oficina: MANUTENÇÃO PREDIAL. Aberta em 11/04/2025 14:00. Fechada em 11/04/2025 14:30.

ATIVIDADES table with columns: OS, QTD, VALOR, TOTAL. Includes row for OS 1104/2025 14:30.



29/04/2025 15:20

Listagem das Ordens de Serviços

FILTROS DO RELATÓRIO:

FECHADAS: TODOS OS EQUIPAMENTOS, INCLUINDO EQUIPAMENTOS GÊNERICOS. ÁREA TÉCNICA, MANUTENÇÃO PREDIAL, OFICINA MANUTENÇÃO PREDIAL, SETORES DA EMPRESA: 1 - LOCMED LTDA, SERVIÇOS INTERNOSEXTERNOS, FECHADAS A PARTIR DE: 29/03/2025 00:00, FECHADAS ATÉ: 29/04/2025 23:59

Table with columns: MO, OS, CLIENTE, VALOR, QTD, TOTAL. Includes details for OS 1104/2025 14:30 and 1104/2025 14:30.

Nº da OS: 202502184 Cliente: HRTRECEXT - HOSPITAL REGIONAL DE TOLEDO / HRT RECEPÇÃO PRINCIPAL - ÁREA EXTERNA Fechada. Tipo da OS: PREDITIVA - Interna. Oficina: MANUTENÇÃO PREDIAL. Aberta em 11/04/2025 14:30. Fechada em 11/04/2025 15:15.

ATIVIDADES table with columns: OS, QTD, VALOR, TOTAL. Includes rows for OS 1104/2025 15:15, 1104/2025 14:30, and 1104/2025 14:30.

Nº da OS: 202501758 Cliente: HRTUTI - HOSPITAL REGIONAL DE TOLEDO / HRT UNIDADE DE TERAPIA INTENSIVA Fechada. Tipo da OS: CORRETIVA - Interna. Oficina: MANUTENÇÃO PREDIAL. Aberta em 11/04/2025 16:12. Fechada em 23/04/2025 16:25.

ATIVIDADES table with columns: QTD, VALOR, TOTAL.



29/04/2025 15:20

Listagem das Ordens de Serviços

FILTROS DO RELATÓRIO:

FECHADAS: TODOS OS EQUIPAMENTOS, INCLUINDO EQUIPAMENTOS GÊNERICOS. ÁREA TÉCNICA, MANUTENÇÃO PREDIAL, OFICINA MANUTENÇÃO PREDIAL, SETORES DA EMPRESA: 1 - LOCMED LTDA, SERVIÇOS INTERNOSEXTERNOS, FECHADAS A PARTIR DE: 29/03/2025 00:00, FECHADAS ATÉ: 29/04/2025 23:59

Table with columns: OS, CLIENTE, VALOR, QTD, TOTAL. Includes details for OS 13/04/2025 08:34, 13/04/2025 08:15, and 13/04/2025 08:30.

Nº da OS: 202501782 Cliente: HRTCAIXA - HOSPITAL REGIONAL DE TOLEDO / HRT CAIXA DA ÁGUA Fechada. Tipo da OS: PREVENTIVA - Interna. Oficina: MANUTENÇÃO PREDIAL. Aberta em 12/04/2025 10:16. Fechada em 17/04/2025 07:27.

ATIVIDADES table with columns: OS, QTD, VALOR, TOTAL. Includes rows for OS 12/04/2025 10:35, 12/04/2025 10:30, and 12/04/2025 10:30.

Nº da OS: 202501764 Cliente: HRTGER - HOSPITAL REGIONAL DE TOLEDO / HRT GERADOR Fechada. Tipo da OS: PREVENTIVA - Interna. Oficina: MANUTENÇÃO PREDIAL. Aberta em 12/04/2025 09:14. Fechada em 17/04/2025 07:30.

ATIVIDADES table with columns: QTD, VALOR, TOTAL.



29/04/2025 15:20

Listagem das Ordens de Serviços

FILTROS DO RELATÓRIO:

FECHADAS
 TODOS OS EQUIPAMENTOS, INCLUINDO EQUIPAMENTOS GÊNERICOS
 ÁREA TÉCNICA: MANUTENÇÃO PREDIAL
 OFICINA MANUTENÇÃO PREDIAL, SETORES DA EMPRESA: 1 - LOCMED LTDA
 SERVIÇOS INTERNOS/EXTERNOS
 FECHADAS A PARTIR DE: 29/03/2025 00:00
 FECHADAS ATÉ: 29/04/2025 23:59

ID	DATA/HORA	TIPO	VALOR	TOTAL
BO	12/04/2025 10:55	CAUSA: ATIVIDADE PROGRAMADA OCORRÊNCIA: ROTINA DE MANUTENÇÃO LUCAS HENRIQUE DE SOUZA	1 UN	0,00
MO	12/04/2025 10:50	SERVIÇO: RONDA / INSPEÇÃO até às 12/04/2025 10:55 ROTINA DE MANUTENÇÃO	00:05	0,00
OC	12/04/2025 10:50	CAUSA: ATIVIDADE PROGRAMADA SERVIÇO: RONDA / INSPEÇÃO		0,00

Nº da OS: 202501783 Cliente: HRTAREATEC - HOSPITAL REGIONAL DE TOLEDO / HRT ÁREA TÉCNICA
 Tipo de OS: PREVENTIVA - Interna Oficina: MANUTENÇÃO PREDIAL
 Status: HOSPITAL REGIONAL DE TOLEDO / HRT ÁREA TÉCNICA
 Centro de Custo: HRT (001) Prioridade: ALTA
 Plano Manut.: VERIFICAÇÃO DAS INSTALAÇÕES NA ÁREA TÉCNICA
 Responsável: ADALTON DE LARA Nº de Série: Patrimônio:
 Requisitante: Adalton de Lara Nº Chamado: Fabricante:

Atividades

ID	DATA/HORA	QTD	VALOR	TOTAL
BO	12/04/2025 10:45	1 UN		0,00
MO	12/04/2025 10:40	00:05	0,00	0,00
OC	12/04/2025 10:40			0,00

Nº da OS: 202501760 Cliente: HRTAB.GAS. - HOSPITAL REGIONAL DE TOLEDO / HRT ABRIGO GASES MEDICINAIS
 Tipo de OS: PREVENTIVA - Interna Oficina: MANUTENÇÃO PREDIAL
 Status: HOSPITAL REGIONAL DE TOLEDO / HRT ABRIGO GASES MEDICINAIS
 Centro de Custo: HRT (001) Prioridade: ALTA
 Plano Manut.: VERIFICAÇÃO DAS INSTALAÇÕES DAS REDES DE GASES MEDICINAIS
 Responsável: ADALTON DE LARA Nº de Série: Patrimônio:
 Requisitante: Adalton de Lara Nº Chamado: Fabricante:

Atividades

ID	DATA/HORA	QTD	VALOR	TOTAL
----	-----------	-----	-------	-------



29/04/2025 15:20

Listagem das Ordens de Serviços

FILTROS DO RELATÓRIO:

FECHADAS
 TODOS OS EQUIPAMENTOS, INCLUINDO EQUIPAMENTOS GÊNERICOS
 ÁREA TÉCNICA: MANUTENÇÃO PREDIAL
 OFICINA MANUTENÇÃO PREDIAL, SETORES DA EMPRESA: 1 - LOCMED LTDA
 SERVIÇOS INTERNOS/EXTERNOS
 FECHADAS A PARTIR DE: 29/03/2025 00:00
 FECHADAS ATÉ: 29/04/2025 23:59

ID	DATA/HORA	TIPO	VALOR	TOTAL
BO	12/04/2025 10:15	CAUSA: ATIVIDADE PROGRAMADA OCORRÊNCIA: ROTINA DE MANUTENÇÃO LUCAS HENRIQUE DE SOUZA	1 UN	0,00
MO	12/04/2025 10:10	SERVIÇO: RONDA / INSPEÇÃO até às 12/04/2025 10:15 ROTINA DE MANUTENÇÃO	00:05	0,00
OC	12/04/2025 10:10	CAUSA: ATIVIDADE PROGRAMADA SERVIÇO: RONDA / INSPEÇÃO		0,00

Nº da OS: 202501781 Cliente: HRTBOILER - HOSPITAL REGIONAL DE TOLEDO / HRT BOILER
 Tipo de OS: PREVENTIVA - Interna Oficina: MANUTENÇÃO PREDIAL
 Status: HOSPITAL REGIONAL DE TOLEDO / HRT BOILER
 Centro de Custo: HRT (001) Prioridade: BAIXA
 Plano Manut.: VERIFICAÇÃO DO AQUECEDOR D'ÁGUA DOS QUARTOS DA ENFERMARIA
 Responsável: ADALTON DE LARA Nº de Série: Patrimônio:
 Requisitante: Adalton de Lara Nº Chamado: Fabricante:

Atividades

ID	DATA/HORA	QTD	VALOR	TOTAL
BO	12/04/2025 10:25	1 UN		0,00
MO	12/04/2025 10:20	00:05	0,00	0,00
OC	12/04/2025 10:20			0,00

Nº da OS: 202502047 Cliente: HRTHALLENF - HOSPITAL REGIONAL DE TOLEDO / HRT HALL ENFERMARIA
 Tipo de OS: PREVENTIVA - Interna Oficina: MANUTENÇÃO PREDIAL
 Status: HOSPITAL REGIONAL DE TOLEDO / HRT HALL ENFERMARIA
 Centro de Custo: HRT (001) Prioridade: MÉDIA
 Plano Manut.:
 Responsável: ADALTON DE LARA Nº de Série: Patrimônio:
 Requisitante: Adalton de Lara Nº Chamado: Fabricante:
 Redenação: Vitória técnica do equipamento dos chuveiros da Enfermária

Atividades

ID	DATA/HORA	QTD	VALOR	TOTAL
----	-----------	-----	-------	-------



29/04/2025 15:20

Listagem das Ordens de Serviços

FILTROS DO RELATÓRIO:

FECHADAS
 TODOS OS EQUIPAMENTOS, INCLUINDO EQUIPAMENTOS GÊNERICOS
 ÁREA TÉCNICA: MANUTENÇÃO PREDIAL
 OFICINA MANUTENÇÃO PREDIAL, SETORES DA EMPRESA: 1 - LOCMED LTDA
 SERVIÇOS INTERNOS/EXTERNOS
 FECHADAS A PARTIR DE: 29/03/2025 00:00
 FECHADAS ATÉ: 29/04/2025 23:59

ID	DATA/HORA	TIPO	VALOR	TOTAL
BO	12/04/2025 15:15	CAUSA: ATIVIDADE PROGRAMADA OCORRÊNCIA: ROTINA DE MANUTENÇÃO LUCAS HENRIQUE DE SOUZA	1 UN	0,00
MO	12/04/2025 14:30	SERVIÇO: RONDA / INSPEÇÃO até às 12/04/2025 15:15 ROTINA DE MANUTENÇÃO	00:45	0,00
OC	12/04/2025 14:30	CAUSA: ATIVIDADE PROGRAMADA SERVIÇO: RONDA / INSPEÇÃO Verificação diária do equipamento dos chuveiros da Enfermária		0,00

Nº da OS: 202502042 Cliente: HRTCAXA - HOSPITAL REGIONAL DE TOLEDO / HRT CAXA DA ÁGUA
 Tipo de OS: PREVENTIVA - Interna Oficina: MANUTENÇÃO PREDIAL
 Status: HOSPITAL REGIONAL DE TOLEDO / HRT CAXA DA ÁGUA
 Centro de Custo: HRT (001) Prioridade: MÉDIA
 Plano Manut.:
 Responsável: ADALTON DE LARA Nº de Série: Patrimônio:
 Requisitante: Adalton de Lara Nº Chamado: Fabricante:
 Redenação: Verificação diária dos níveis das caixas de água inferior e superior.

Atividades

ID	DATA/HORA	QTD	VALOR	TOTAL
BO	12/04/2025 10:15	1 UN		0,00
MO	12/04/2025 10:10	00:05	0,00	0,00
OC	12/04/2025 10:10			0,00

Nº da OS: 202502043 Cliente: HRTAB.GAS. - HOSPITAL REGIONAL DE TOLEDO / HRT ABRIGO GASES MEDICINAIS
 Tipo de OS: PREVENTIVA - Interna Oficina: MANUTENÇÃO PREDIAL
 Status: HOSPITAL REGIONAL DE TOLEDO / HRT ABRIGO GASES MEDICINAIS
 Centro de Custo: HRT (001) Prioridade: MÉDIA
 Plano Manut.:
 Responsável: ADALTON DE LARA Nº de Série: Patrimônio:
 Requisitante: Adalton de Lara Nº Chamado: Fabricante:
 Redenação: Verificação diária das instalações das redes de gases medicinais (Oxigênio, Ar Comprimido, Vácuo e Oxido Nitroso).

Atividades

ID	DATA/HORA	QTD	VALOR	TOTAL
----	-----------	-----	-------	-------



29/04/2025 15:20

Listagem das Ordens de Serviços

FILTROS DO RELATÓRIO:

FECHADAS
 TODOS OS EQUIPAMENTOS, INCLUINDO EQUIPAMENTOS GÊNERICOS
 ÁREA TÉCNICA: MANUTENÇÃO PREDIAL
 OFICINA MANUTENÇÃO PREDIAL, SETORES DA EMPRESA: 1 - LOCMED LTDA
 SERVIÇOS INTERNOS/EXTERNOS
 FECHADAS A PARTIR DE: 29/03/2025 00:00
 FECHADAS ATÉ: 29/04/2025 23:59

ID	DATA/HORA	TIPO	VALOR	TOTAL
BO	12/04/2025 10:25	CAUSA: ATIVIDADE PROGRAMADA OCORRÊNCIA: ROTINA DE MANUTENÇÃO VAGNER JUNIOR TEDESCO	1 UN	0,00
MO	12/04/2025 10:20	SERVIÇO: RONDA / INSPEÇÃO até às 12/04/2025 10:25 ROTINA DE MANUTENÇÃO	00:05	0,00
OC	12/04/2025 10:20	CAUSA: ATIVIDADE PROGRAMADA SERVIÇO: RONDA / INSPEÇÃO Verificação diária das instalações das redes de gases medicinais (Oxigênio, Ar Comprimido, Vácuo e Oxido Nitroso).		0,00

Nº da OS: 202502044 Cliente: HRTAREATEC - HOSPITAL REGIONAL DE TOLEDO / HRT ÁREA TÉCNICA
 Tipo de OS: PREVENTIVA - Interna Oficina: MANUTENÇÃO PREDIAL
 Status: HOSPITAL REGIONAL DE TOLEDO / HRT ÁREA TÉCNICA
 Centro de Custo: HRT (001) Prioridade: MÉDIA
 Plano Manut.:
 Responsável: ADALTON DE LARA Nº de Série: Patrimônio:
 Requisitante: Adalton de Lara Nº Chamado: Fabricante:
 Redenação: Verificação diária das instalações na área Morica (Elevador, Quebra Elétricos CC, Bombas de Refrigeração).

Atividades

ID	DATA/HORA	QTD	VALOR	TOTAL
BO	12/04/2025 10:35	1 UN		0,00
MO	12/04/2025 10:30	00:05	0,00	0,00
OC	12/04/2025 10:30			0,00

Nº da OS: 202502045 Cliente: HRTBOILER - HOSPITAL REGIONAL DE TOLEDO / HRT BOILER
 Tipo de OS: PREVENTIVA - Interna Oficina: MANUTENÇÃO PREDIAL
 Status: HOSPITAL REGIONAL DE TOLEDO / HRT BOILER
 Centro de Custo: HRT (001) Prioridade: MÉDIA
 Plano Manut.:
 Responsável: ADALTON DE LARA Nº de Série: Patrimônio:
 Requisitante: Adalton de Lara Nº Chamado: Fabricante:
 Redenação: Verificação diária do sistema de aquecimento de água: Bombas, boilers, aquecedor elétricos.

Atividades

ID	DATA/HORA	QTD	VALOR	TOTAL
----	-----------	-----	-------	-------

Listagem das Ordens de Serviços

FILTROS DO RELATÓRIO:

FECHADAS
 TODOS OS EQUIPAMENTOS, INCLUINDO EQUIPAMENTOS GÊNERICOS
 ÁREA TÉCNICA: MANUTENÇÃO PREDIAL
 OFICINA MANUTENÇÃO PREDIAL, SETORES DA EMPRESA: 1 - LOCMED LTDA
 SERVIÇOS INTERNOSEXTERNO,
 FECHADAS A PARTIR DE: 29/03/2025 00:00
 FECHADAS ATÉ: 29/04/2025 23:59

ATIVIDADES	QTD	VALOR	TOTAL
SO 13/04/2025 10:45 RONDA / INSPEÇÃO	1 UN		0,00
CAUSA: ATIVIDADE PROGRAMADA OCORRÊNCIA: ROTINA DE MANUTENÇÃO VAGNER JUNIOR TEDESCO			
MO 13/04/2025 10:45 SERVIÇO: RONDA / INSPEÇÃO até às 13/04/2025 10:45 ROTINA DE MANUTENÇÃO	00 05	0,00	0,00
CAUSA: ATIVIDADE PROGRAMADA SERVIÇO: RONDA / INSPEÇÃO Verificação diária do sistema de aquecimento de água: Bombas, boilers, quadro elétrico.			0,00
Total:			0,00

Nº da OS: 202502046 Cliente: HRTEXT. - HOSPITAL REGIONAL DE TOLEDO / HRT ÁREA EXTERNA

Tipo da OS: PREVENTIVA - Interna
 Setor: HOSPITAL REGIONAL DE TOLEDO / HRT ÁREA EXTERNA
 Centro de Custo: HRT (001)
 Plano Manut.: ADALTON DE LARA
 Responsável: Adalton de Lara
 Solicitante: Verificação diária do nível do óleo diesel do tanque localizado na área externa do hospital
 Reclamação:
 Contato:

Oficina: MANUTENÇÃO PREDIAL
 Prioridade: MÉDIA
 Aberto em 13/04/2025 10:50
 Fechado em 13/04/2025 10:55

Nº de Série:
 Patrônio:
 Fabricante:

ATIVIDADES	QTD	VALOR	TOTAL
SO 13/04/2025 10:55 RONDA / INSPEÇÃO	1 UN		0,00
CAUSA: ATIVIDADE PROGRAMADA OCORRÊNCIA: ROTINA DE MANUTENÇÃO VAGNER JUNIOR TEDESCO			
MO 13/04/2025 10:55 SERVIÇO: RONDA / INSPEÇÃO até às 13/04/2025 10:55 ROTINA DE MANUTENÇÃO	00 05	0,00	0,00
CAUSA: ATIVIDADE PROGRAMADA SERVIÇO: RONDA / INSPEÇÃO Verificação diária do nível do óleo diesel do tanque localizado na área externa do hospital			0,00
Total:			0,00

Nº da OS: 202502048 Cliente: HRT HALLENF. - HOSPITAL REGIONAL DE TOLEDO / HRT HALL ENFERMARIA

Tipo da OS: PREVENTIVA - Interna
 Setor: HOSPITAL REGIONAL DE TOLEDO / HRT HALL ENFERMARIA
 Centro de Custo: HRT (001)
 Plano Manut.: ADALTON DE LARA
 Responsável: Adalton de Lara
 Solicitante: Verificação diária do sistema de aquecimento dos chuveiros de Enfermaria
 Reclamação:
 Contato:

Oficina: MANUTENÇÃO PREDIAL
 Prioridade: MÉDIA
 Aberto em 13/04/2025 14:50
 Fechado em 13/04/2025 15:30

Nº de Série:
 Patrônio:
 Fabricante:

Listagem das Ordens de Serviços

FILTROS DO RELATÓRIO:

FECHADAS
 TODOS OS EQUIPAMENTOS, INCLUINDO EQUIPAMENTOS GÊNERICOS
 ÁREA TÉCNICA: MANUTENÇÃO PREDIAL
 OFICINA MANUTENÇÃO PREDIAL, SETORES DA EMPRESA: 1 - LOCMED LTDA
 SERVIÇOS INTERNOSEXTERNO,
 FECHADAS A PARTIR DE: 29/03/2025 00:00
 FECHADAS ATÉ: 29/04/2025 23:59

ATIVIDADES	QTD	VALOR	TOTAL
SO 13/04/2025 10:30 RONDA / INSPEÇÃO	1 UN		0,00
CAUSA: ATIVIDADE PROGRAMADA OCORRÊNCIA: ROTINA DE MANUTENÇÃO VAGNER JUNIOR TEDESCO			
MO 13/04/2025 10:30 SERVIÇO: RONDA / INSPEÇÃO até às 13/04/2025 10:30 ROTINA DE MANUTENÇÃO	00 04	0,00	0,00
CAUSA: ATIVIDADE PROGRAMADA SERVIÇO: RONDA / INSPEÇÃO Verificação diária do sistema de aquecimento dos chuveiros de Enfermaria			0,00
Total:			0,00

Nº da OS: 202502049 Cliente: HRT CAIXA - HOSPITAL REGIONAL DE TOLEDO / HRT CAIXA DA ÁGUA

Tipo da OS: PREVENTIVA - Interna
 Setor: HOSPITAL REGIONAL DE TOLEDO / HRT CAIXA DA ÁGUA
 Centro de Custo: HRT (001)
 Plano Manut.: ADALTON DE LARA
 Responsável: Adalton de Lara
 Solicitante: Verificação diária dos níveis das cisternas de água inferior e superior.
 Reclamação:
 Contato:

Oficina: MANUTENÇÃO PREDIAL
 Prioridade: MÉDIA
 Aberto em 14/04/2025 06:11
 Fechado em 14/04/2025 06:15

Nº de Série:
 Patrônio:
 Fabricante:

ATIVIDADES	QTD	VALOR	TOTAL
SO 14/04/2025 06:15 RONDA / INSPEÇÃO	1 UN		0,00
CAUSA: ATIVIDADE PROGRAMADA OCORRÊNCIA: ROTINA DE MANUTENÇÃO PAULO KIEVEL			
MO 14/04/2025 06:15 SERVIÇO: RONDA / INSPEÇÃO até às 14/04/2025 06:15 ROTINA DE MANUTENÇÃO	00 05	0,00	0,00
CAUSA: ATIVIDADE PROGRAMADA SERVIÇO: RONDA / INSPEÇÃO Verificação diária dos níveis das cisternas de água inferior e superior.			0,00
Total:			0,00

Nº da OS: 202502058 Cliente: HRT ABG.GAS. - HOSPITAL REGIONAL DE TOLEDO / HRT ABRIGO GASES MEDICINAIS

Tipo da OS: PREVENTIVA - Interna
 Setor: HOSPITAL REGIONAL DE TOLEDO / HRT ABRIGO GASES MEDICINAIS
 Centro de Custo: HRT (001)
 Plano Manut.: ADALTON DE LARA
 Responsável: Adalton de Lara
 Solicitante: Verificação diária das instalações das redes de gases medicinais (Oxigênio, Ar Comprimido, Vácuo e Óxido Nitroso).
 Reclamação:
 Contato:

Oficina: MANUTENÇÃO PREDIAL
 Prioridade: MÉDIA
 Aberto em 14/04/2025 09:21
 Fechado em 14/04/2025 09:25

Nº de Série:
 Patrônio:
 Fabricante:

Listagem das Ordens de Serviços

FILTROS DO RELATÓRIO:

FECHADAS
 TODOS OS EQUIPAMENTOS, INCLUINDO EQUIPAMENTOS GÊNERICOS
 ÁREA TÉCNICA: MANUTENÇÃO PREDIAL
 OFICINA MANUTENÇÃO PREDIAL, SETORES DA EMPRESA: 1 - LOCMED LTDA
 SERVIÇOS INTERNOSEXTERNO,
 FECHADAS A PARTIR DE: 29/03/2025 00:00
 FECHADAS ATÉ: 29/04/2025 23:59

ATIVIDADES	QTD	VALOR	TOTAL
SO 14/04/2025 06:25 RONDA / INSPEÇÃO	1 UN		0,00
CAUSA: ATIVIDADE PROGRAMADA OCORRÊNCIA: ROTINA DE MANUTENÇÃO PAULO KIEVEL			
MO 14/04/2025 06:25 SERVIÇO: RONDA / INSPEÇÃO até às 14/04/2025 06:25 ROTINA DE MANUTENÇÃO	00 05	0,00	0,00
CAUSA: ATIVIDADE PROGRAMADA SERVIÇO: RONDA / INSPEÇÃO Verificação diária das instalações das redes de gases medicinais (Oxigênio, Ar Comprimido, Vácuo e Óxido Nitroso).			0,00
Total:			0,00

Nº da OS: 202502052 Cliente: HRT AREATEC. - HOSPITAL REGIONAL DE TOLEDO / HRT ÁREA TÉCNICA

Tipo da OS: PREVENTIVA - Interna
 Setor: HOSPITAL REGIONAL DE TOLEDO / HRT ÁREA TÉCNICA
 Centro de Custo: HRT (001)
 Plano Manut.: ADALTON DE LARA
 Responsável: Adalton de Lara
 Solicitante: Verificação diária das instalações na área técnica (Elevador, Quadros Elétricos CC, Bombas de Incêndio).
 Reclamação:
 Contato:

Oficina: MANUTENÇÃO PREDIAL
 Prioridade: MÉDIA
 Aberto em 14/04/2025 08:30
 Fechado em 14/04/2025 08:35

Nº de Série:
 Patrônio:
 Fabricante:

ATIVIDADES	QTD	VALOR	TOTAL
SO 14/04/2025 08:35 RONDA / INSPEÇÃO	1 UN		0,00
CAUSA: ATIVIDADE PROGRAMADA OCORRÊNCIA: ROTINA DE MANUTENÇÃO PAULO KIEVEL			
MO 14/04/2025 08:35 SERVIÇO: RONDA / INSPEÇÃO até às 14/04/2025 08:35 ROTINA DE MANUTENÇÃO	00 05	0,00	0,00
CAUSA: ATIVIDADE PROGRAMADA SERVIÇO: RONDA / INSPEÇÃO Verificação diária das instalações na área técnica (Elevador, Quadros Elétricos CC, Bombas de Incêndio).			0,00
Total:			0,00

Nº da OS: 202502053 Cliente: HRT BOILER - HOSPITAL REGIONAL DE TOLEDO / HRT BOILER

Tipo da OS: PREVENTIVA - Interna
 Setor: HOSPITAL REGIONAL DE TOLEDO / HRT BOILER
 Centro de Custo: HRT (001)
 Plano Manut.: ADALTON DE LARA
 Responsável: Adalton de Lara
 Solicitante: Verificação diária do sistema de aquecimento de água: Bombas, boilers, quadro elétrico.
 Reclamação:
 Contato:

Oficina: MANUTENÇÃO PREDIAL
 Prioridade: MÉDIA
 Aberto em 14/04/2025 06:40
 Fechado em 14/04/2025 06:45

Nº de Série:
 Patrônio:
 Fabricante:

Listagem das Ordens de Serviços

FILTROS DO RELATÓRIO:

FECHADAS
 TODOS OS EQUIPAMENTOS, INCLUINDO EQUIPAMENTOS GÊNERICOS
 ÁREA TÉCNICA: MANUTENÇÃO PREDIAL
 OFICINA MANUTENÇÃO PREDIAL, SETORES DA EMPRESA: 1 - LOCMED LTDA
 SERVIÇOS INTERNOSEXTERNO,
 FECHADAS A PARTIR DE: 29/03/2025 00:00
 FECHADAS ATÉ: 29/04/2025 23:59

ATIVIDADES	QTD	VALOR	TOTAL
SO 14/04/2025 06:45 RONDA / INSPEÇÃO	1 UN		0,00
CAUSA: ATIVIDADE PROGRAMADA OCORRÊNCIA: ROTINA DE MANUTENÇÃO PAULO KIEVEL			
MO 14/04/2025 06:45 SERVIÇO: RONDA / INSPEÇÃO até às 14/04/2025 06:45 ROTINA DE MANUTENÇÃO	00 05	0,00	0,00
CAUSA: ATIVIDADE PROGRAMADA SERVIÇO: RONDA / INSPEÇÃO Verificação diária do sistema de aquecimento de água: Bombas, boilers, quadro elétrico.			0,00
Total:			0,00

Nº da OS: 202502054 Cliente: HRT EXT. - HOSPITAL REGIONAL DE TOLEDO / HRT ÁREA EXTERNA

Tipo da OS: PREVENTIVA - Interna
 Setor: HOSPITAL REGIONAL DE TOLEDO / HRT ÁREA EXTERNA
 Centro de Custo: HRT (001)
 Plano Manut.: ADALTON DE LARA
 Responsável: Adalton de Lara
 Solicitante: Verificação diária do nível do óleo diesel do tanque localizado na área externa do hospital
 Reclamação:
 Contato:

Oficina: MANUTENÇÃO PREDIAL
 Prioridade: MÉDIA
 Aberto em 14/04/2025 06:53
 Fechado em 14/04/2025 06:55

Nº de Série:
 Patrônio:
 Fabricante:

ATIVIDADES	QTD	VALOR	TOTAL
SO 14/04/2025 06:55 RONDA / INSPEÇÃO	1 UN		0,00
CAUSA: ATIVIDADE PROGRAMADA OCORRÊNCIA: ROTINA DE MANUTENÇÃO PAULO KIEVEL			
MO 14/04/2025 06:55 SERVIÇO: RONDA / INSPEÇÃO até às 14/04/2025 06:55 ROTINA DE MANUTENÇÃO	00 05	0,00	0,00
CAUSA: ATIVIDADE PROGRAMADA SERVIÇO: RONDA / INSPEÇÃO Verificação diária do nível do óleo diesel do tanque localizado na área externa do hospital			0,00
Total:			0,00

Nº da OS: 202502277 Cliente: HRT HALLENF. - HOSPITAL REGIONAL DE TOLEDO / HRT HALL ENFERMARIA

Tipo da OS: PREVENTIVA - Interna
 Setor: HOSPITAL REGIONAL DE TOLEDO / HRT HALL ENFERMARIA
 Centro de Custo: HRT (001)
 Plano Manut.: ADALTON DE LARA
 Responsável: Adalton de Lara
 Solicitante: Verificação diária do sistema de aquecimento dos chuveiros de Enfermaria
 Reclamação:
 Contato:

Oficina: MANUTENÇÃO PREDIAL
 Prioridade: MÉDIA
 Aberto em 14/04/2025 07:13
 Fechado em 14/04/2025 07:40

Nº de Série:
 Patrônio:
 Fabricante:



29/04/2025 15:20

Listagem das Ordens de Serviços

FILTROS DO RELATÓRIO:

FECHADAS
 TODOS OS EQUIPAMENTOS, INCLUINDO EQUIPAMENTOS GÊNERICOS
 ÁREA TÉCNICA: MANUTENÇÃO PREDIAL
 OFICINA MANUTENÇÃO PREDIAL, SETORES DA EMPRESA: 1 - LOCMED LTDA.
 SERVIÇOS INTERNIOS/EXTERNOS
 FECHADAS A PARTIR DE: 29/03/2025 00:00
 FECHADAS ATÉ: 29/04/2025 23:59

ATIVIDADES

SO	QTD	VALOR	TOTAL
15/04/2025 07:40	1 UN		0,00
14/04/2025 07:10	00 30	6,00	6,00
14/04/2025 07:10			0,00

Nº da OS: **202501808** Cliente: **HRTQUAR14 - HOSPITAL REGIONAL DE TOLEDO / HRT QUARTO 14** Fechada
 Tipo da OS: **CORRETIVA - Interna** Oficina: **MANUTENÇÃO PREDIAL** Aberta em 14/04/2025 07:14
 Setor: **HOSPITAL REGIONAL DE TOLEDO / HRT QUARTO 14** Prioridade: **MÉDIA** Fechada em 29/04/2025 14:58
 Centros de Custo: **HRT (001)**

Plano Manut.: Responsável: **ADALTON DE LARA** Nº de Série: Patrimônio: Fabricante:
 Responsável: **Thiago Vial Moreira** Nº Chamado: **809** Fabricante:
 Redução: **chuveiro nao está funcionando aqui quarto**
 Contato: **4598021407**
 Contato: **ok**

ATIVIDADES

SO	QTD	VALOR	TOTAL
14/04/2025 09:35	1 UN		0,00
14/04/2025 09:30	00 35	6,00	6,00
14/04/2025 09:30			0,00

Nº da OS: **202502209** Cliente: **HRTENFCM - HOSPITAL REGIONAL DE TOLEDO / HRT ENFERMARIA CLINICA MÉDICA** Fechada
 Tipo da OS: **CORRETIVA - Interna** Oficina: **MANUTENÇÃO PREDIAL** Aberta em 14/04/2025 08:10
 Setor: **HOSPITAL REGIONAL DE TOLEDO / HRT ENFERMARIA CLINICA MÉDICA** Prioridade: **MÉDIA** Fechada em 14/04/2025 08:25
 Centros de Custo: **HRT (001)**

Plano Manut.: Responsável: **ADALTON DE LARA** Nº de Série: Patrimônio: Fabricante:
 Responsável: **Elzen Carneira** Nº Chamado: **801** Fabricante:
 Redução: **Substituição de um tapete do saguão na Clínica Médica**
 Contato:

ATIVIDADES

QTD	VALOR	TOTAL
-----	-------	-------

Gerado por: Anieli Eduarda Kettel Pág. 109 de 184



29/04/2025 15:20

Listagem das Ordens de Serviços

FILTROS DO RELATÓRIO:

FECHADAS
 TODOS OS EQUIPAMENTOS, INCLUINDO EQUIPAMENTOS GÊNERICOS
 ÁREA TÉCNICA: MANUTENÇÃO PREDIAL
 OFICINA MANUTENÇÃO PREDIAL, SETORES DA EMPRESA: 1 - LOCMED LTDA.
 SERVIÇOS INTERNIOS/EXTERNOS
 FECHADAS A PARTIR DE: 29/03/2025 00:00
 FECHADAS ATÉ: 29/04/2025 23:59

SO	QTD	VALOR	TOTAL
14/04/2025 08:25	1 UN		0,00
14/04/2025 08:10	00 15	6,00	6,00
14/04/2025 08:10			0,00

Nº da OS: **202502210** Cliente: **HRTSPA - HOSPITAL REGIONAL DE TOLEDO / HRT SERVIÇO DE PRONTO ATENDIMENTO** Fechada
 Tipo da OS: **CORRETIVA - Interna** Oficina: **MANUTENÇÃO PREDIAL** Aberta em 14/04/2025 08:40
 Setor: **HOSPITAL REGIONAL DE TOLEDO / HRT SERVIÇO DE PRONTO ATENDIMENTO** Prioridade: **MÉDIA** Fechada em 14/04/2025 08:25
 Centros de Custo: **HRT (001)**

Plano Manut.: Responsável: **ADALTON DE LARA** Nº de Série: Patrimônio: Fabricante:
 Responsável: **Elzen Carneira** Nº Chamado: Fabricante:
 Redução: **Substituição de um tapete do saguão na Pronto Atendimento**
 Contato:

ATIVIDADES

SO	QTD	VALOR	TOTAL
14/04/2025 08:35	1 UN		0,00
14/04/2025 08:40	00 15	6,00	6,00
14/04/2025 08:40			0,00

Nº da OS: **202501814** Cliente: **HRTUTI - HOSPITAL REGIONAL DE TOLEDO / HRT UNIDADE DE TERAPIA INTENSIVA** Fechada
 Tipo da OS: **CORRETIVA - Interna** Oficina: **MANUTENÇÃO PREDIAL** Aberta em 14/04/2025 09:21
 Setor: **HOSPITAL REGIONAL DE TOLEDO / HRT UNIDADE DE TERAPIA INTENSIVA** Prioridade: **MÉDIA** Fechada em 29/04/2025 14:57
 Centros de Custo: **HRT (001)**

Plano Manut.: Responsável: **ADALTON DE LARA** Nº de Série: Patrimônio: Fabricante:
 Responsável: **Thelmy Maria Becker** Nº Chamado: **801** Fabricante:
 Redução: **volto a tria da tampa do vaso do quarto do doctores em 108084 que está quebrado**
 Contato: **4599965257**

ATIVIDADES

QTD	VALOR	TOTAL
-----	-------	-------

Gerado por: Anieli Eduarda Kettel Pág. 110 de 184



29/04/2025 15:20

Listagem das Ordens de Serviços

FILTROS DO RELATÓRIO:

FECHADAS
 TODOS OS EQUIPAMENTOS, INCLUINDO EQUIPAMENTOS GÊNERICOS
 ÁREA TÉCNICA: MANUTENÇÃO PREDIAL
 OFICINA MANUTENÇÃO PREDIAL, SETORES DA EMPRESA: 1 - LOCMED LTDA.
 SERVIÇOS INTERNIOS/EXTERNOS
 FECHADAS A PARTIR DE: 29/03/2025 00:00
 FECHADAS ATÉ: 29/04/2025 23:59

SO	QTD	VALOR	TOTAL
14/04/2025 10:25	1 UN		0,00
14/04/2025 10:30	00 25	6,00	6,00
14/04/2025 10:30			6,00

Nº da OS: **202502208** Cliente: **HRTACADEMA - HOSPITAL REGIONAL DE TOLEDO / HRT JARDIM / ACADEMA** Fechada
 Tipo da OS: **PREVENTIVA - Interna** Oficina: **MANUTENÇÃO PREDIAL** Aberta em 14/04/2025 13:45
 Setor: **HOSPITAL REGIONAL DE TOLEDO / HRT JARDIM / ACADEMA** Prioridade: **MÉDIA** Fechada em 14/04/2025 15:00
 Centros de Custo: **HRT (001)**

Plano Manut.: Responsável: **ADALTON DE LARA** Nº de Série: Patrimônio: Fabricante:
 Responsável: **Silene Coslio Dias** Nº Chamado: Fabricante:
 Redução: **Retirada das telas na área de academia**
 Contato:

ATIVIDADES

SO	QTD	VALOR	TOTAL
14/04/2025 13:00	1 UN		0,00
14/04/2025 13:45	01 15	6,00	6,00
14/04/2025 13:45			0,00

Nº da OS: **202502225** Cliente: **HRTENFCO - HOSPITAL REGIONAL DE TOLEDO / HRT ENFERMARIA CENTRO CIRURGICO** Fechada
 Tipo da OS: **PREVENTIVA - Interna** Oficina: **MANUTENÇÃO PREDIAL** Aberta em 14/04/2025 15:00
 Setor: **HOSPITAL REGIONAL DE TOLEDO / HRT ENFERMARIA CENTRO CIRURGICO** Prioridade: **MÉDIA** Fechada em 14/04/2025 16:55
 Centros de Custo: **HRT (001)**

Plano Manut.: Responsável: **ADALTON DE LARA** Nº de Série: Patrimônio: Fabricante:
 Responsável: **Elzen Carneira** Nº Chamado: **809** Fabricante:
 Redução: **Pinçada na porta do quarto 2027/25/23/22 da Enfermaria**
 Contato:

ATIVIDADES

QTD	VALOR	TOTAL
-----	-------	-------

Gerado por: Anieli Eduarda Kettel Pág. 111 de 184



29/04/2025 15:20

Listagem das Ordens de Serviços

FILTROS DO RELATÓRIO:

FECHADAS
 TODOS OS EQUIPAMENTOS, INCLUINDO EQUIPAMENTOS GÊNERICOS
 ÁREA TÉCNICA: MANUTENÇÃO PREDIAL
 OFICINA MANUTENÇÃO PREDIAL, SETORES DA EMPRESA: 1 - LOCMED LTDA.
 SERVIÇOS INTERNIOS/EXTERNOS
 FECHADAS A PARTIR DE: 29/03/2025 00:00
 FECHADAS ATÉ: 29/04/2025 23:59

SO	QTD	VALOR	TOTAL
14/04/2025 10:35	1 UN		0,00
14/04/2025 10:30	01 85	9,90	9,90
14/04/2025 10:30			9,90

Nº da OS: **202502068** Cliente: **HRTCAIXA - HOSPITAL REGIONAL DE TOLEDO / HRT CAIXA DA ÁGUA** Fechada
 Tipo da OS: **PREVENTIVA - Interna** Oficina: **MANUTENÇÃO PREDIAL** Aberta em 15/04/2025 09:30
 Setor: **HOSPITAL REGIONAL DE TOLEDO / HRT CAIXA DA ÁGUA** Prioridade: **MÉDIA** Fechada em 15/04/2025 09:30
 Centros de Custo: **HRT (001)**

Plano Manut.: Responsável: **ADALTON DE LARA** Nº de Série: Patrimônio: Fabricante:
 Responsável: **Adalton de Lara** Nº Chamado: Fabricante:
 Redução: **Verificação diária dos níveis das caixas de água inferior e superior**
 Contato:

ATIVIDADES

SO	QTD	VALOR	TOTAL
15/04/2025 08:15	1 UN		0,00
15/04/2025 09:10	00 95	6,00	6,00
15/04/2025 09:10			0,00

Nº da OS: **202502061** Cliente: **HRTAB.GAS. - HOSPITAL REGIONAL DE TOLEDO / HRT ABRIGO GASES MEDICINAIS** Fechada
 Tipo da OS: **PREVENTIVA - Interna** Oficina: **MANUTENÇÃO PREDIAL** Aberta em 15/04/2025 09:20
 Setor: **HOSPITAL REGIONAL DE TOLEDO / HRT ABRIGO GASES MEDICINAIS** Prioridade: **MÉDIA** Fechada em 15/04/2025 09:30
 Centros de Custo: **HRT (001)**

Plano Manut.: Responsável: **ADALTON DE LARA** Nº de Série: Patrimônio: Fabricante:
 Responsável: **Adalton de Lara** Nº Chamado: Fabricante:
 Redução: **Verificação diária das manutenções das redes de gases medicinais (Oxigênio, Ar Comprimado, Vácuo e Gás Nitroso)**
 Contato:

ATIVIDADES

QTD	VALOR	TOTAL
-----	-------	-------

Gerado por: Anieli Eduarda Kettel Pág. 112 de 184



29/04/2025 15:20

Listagem das Ordens de Serviços

FILTROS DO RELATÓRIO:

FECHADAS
TODOS OS EQUIPAMENTOS, INCLUINDO EQUIPAMENTOS GENÉRICOS
ÁREA TÉCNICA: MANUTENÇÃO PREDIAL
OFICINA MANUTENÇÃO PREDIAL, SETORES DA EMPRESA: 1 - LOCMED LTDA
SERVIÇOS INTERNOS/EXTERNOS,
FECHADAS A PARTIR DE: 29/03/2025 00:00
FECHADAS ATÉ: 29/04/2025 23:59

Table with columns: ID, Data, Descrição, Valor, Total. Includes rows for CAUSA: ATIVIDADE PROGRAMADA and SERVIÇO: ROTA DE MANUTENÇÃO.

Nº da OS: 202502211 Cliente: HRTHALLENF - HOSPITAL REGIONAL DE TOLEDO / HRT HALL ENFERMARIA
Tipo da OS: PREVENTIVA - Interna
Setor: HOSPITAL REGIONAL DE TOLEDO / HRT HALL ENFERMARIA
Centro de Custo: HRT (001)
Prioridade: MÉDIA
Aberta em 15/04/2025 07:13
Fechada em 15/04/2025 07:25

ATIVIDADES table with columns: ID, Data, Descrição, QTD, VALOR, TOTAL. Includes rows for ACOMPANHAMENTO and SERVIÇO: ACOMPANHAMENTO.

Nº da OS: 202502212 Cliente: HRTCC - HOSPITAL REGIONAL DE TOLEDO / HRT CENTRO CIRURGICO
Tipo da OS: CORRETIVA - Interna
Setor: HOSPITAL REGIONAL DE TOLEDO / HRT CENTRO CIRURGICO
Centro de Custo: HRT (001)
Prioridade: MÉDIA
Aberta em 15/04/2025 07:05
Fechada em 15/04/2025 06:10

ATIVIDADES table with columns: QTD, VALOR, TOTAL.



29/04/2025 15:20

Listagem das Ordens de Serviços

FILTROS DO RELATÓRIO:

FECHADAS
TODOS OS EQUIPAMENTOS, INCLUINDO EQUIPAMENTOS GENÉRICOS
ÁREA TÉCNICA: MANUTENÇÃO PREDIAL
OFICINA MANUTENÇÃO PREDIAL, SETORES DA EMPRESA: 1 - LOCMED LTDA
SERVIÇOS INTERNOS/EXTERNOS,
FECHADAS A PARTIR DE: 29/03/2025 00:00
FECHADAS ATÉ: 29/04/2025 23:59

Table with columns: ID, Data, Descrição, Valor, Total. Includes rows for TRANSPORTE DE TORPEDO and SERVIÇO: TRANSPORTE DE TORPEDO.

Nº da OS: 202501922 Cliente: HRTQUARTZ - HOSPITAL REGIONAL DE TOLEDO / HRT QUARTO 27
Tipo da OS: CORRETIVA - Interna
Setor: HOSPITAL REGIONAL DE TOLEDO / HRT QUARTO 27
Centro de Custo: HRT (001)
Prioridade: MÉDIA
Aberta em 15/04/2025 08:27
Fechada em 29/04/2025 14:27

ATIVIDADES table with columns: ID, Data, Descrição, QTD, VALOR, TOTAL. Includes rows for AJUSTE / REPARAÇÃO and SERVIÇO: AJUSTE / REPARAÇÃO.

Nº da OS: 202502214 Cliente: HRTHALLENF - HOSPITAL REGIONAL DE TOLEDO / HRT HALL ENFERMARIA
Tipo da OS: CORRETIVA - Interna
Setor: HOSPITAL REGIONAL DE TOLEDO / HRT HALL ENFERMARIA
Centro de Custo: HRT (001)
Prioridade: MÉDIA
Aberta em 15/04/2025 09:31
Fechada em 15/04/2025 05:55

ATIVIDADES table with columns: QTD, VALOR, TOTAL.



29/04/2025 15:20

Listagem das Ordens de Serviços

FILTROS DO RELATÓRIO:

FECHADAS
TODOS OS EQUIPAMENTOS, INCLUINDO EQUIPAMENTOS GENÉRICOS
ÁREA TÉCNICA: MANUTENÇÃO PREDIAL
OFICINA MANUTENÇÃO PREDIAL, SETORES DA EMPRESA: 1 - LOCMED LTDA
SERVIÇOS INTERNOS/EXTERNOS,
FECHADAS A PARTIR DE: 29/03/2025 00:00
FECHADAS ATÉ: 29/04/2025 23:59

Table with columns: ID, Data, Descrição, Valor, Total. Includes rows for AJUSTE / REPARAÇÃO and SERVIÇO: AJUSTE / REPARAÇÃO.

Nº da OS: 202501924 Cliente: HRTUTI - HOSPITAL REGIONAL DE TOLEDO / HRT UNIDADE DE TERAPIA INTENSIVA
Tipo da OS: CORRETIVA - Interna
Setor: HOSPITAL REGIONAL DE TOLEDO / HRT UNIDADE DE TERAPIA INTENSIVA
Centro de Custo: HRT (001)
Prioridade: MÉDIA
Aberta em 15/04/2025 12:03
Fechada em 29/04/2025 15:52

ATIVIDADES table with columns: ID, Data, Descrição, QTD, VALOR, TOTAL. Includes rows for AJUSTE / REPARAÇÃO and SERVIÇO: AJUSTE / REPARAÇÃO.

Nº da OS: 202502213 Cliente: HRTACADEMA - HOSPITAL REGIONAL DE TOLEDO / HRT JARDIM - ACADEMA
Tipo da OS: CORRETIVA - Interna
Setor: HOSPITAL REGIONAL DE TOLEDO / HRT JARDIM - ACADEMA
Centro de Custo: HRT (001)
Prioridade: MÉDIA
Aberta em 15/04/2025 14:00
Fechada em 10/04/2025 15:00

ATIVIDADES table with columns: QTD, VALOR, TOTAL.



29/04/2025 15:20

Listagem das Ordens de Serviços

FILTROS DO RELATÓRIO:

FECHADAS
TODOS OS EQUIPAMENTOS, INCLUINDO EQUIPAMENTOS GENÉRICOS
ÁREA TÉCNICA: MANUTENÇÃO PREDIAL
OFICINA MANUTENÇÃO PREDIAL, SETORES DA EMPRESA: 1 - LOCMED LTDA
SERVIÇOS INTERNOS/EXTERNOS,
FECHADAS A PARTIR DE: 29/03/2025 00:00
FECHADAS ATÉ: 29/04/2025 23:59

Table with columns: ID, Data, Descrição, Valor, Total. Includes rows for TRANSPORTE and SERVIÇO: TRANSPORTE.

Nº da OS: 202501925 Cliente: HRTAB.RES. - HOSPITAL REGIONAL DE TOLEDO / HRT ABRIGO DE RESÍDUOS
Tipo da OS: CORRETIVA - Interna
Setor: HOSPITAL REGIONAL DE TOLEDO / HRT ABRIGO DE RESÍDUOS
Centro de Custo: HRT (001)
Prioridade: MÉDIA
Aberta em 15/04/2025 15:39
Fechada em 23/04/2025 10:14

ATIVIDADES table with columns: ID, Data, Descrição, QTD, VALOR, TOTAL. Includes rows for AJUSTE / REPARAÇÃO and SERVIÇO: AJUSTE / REPARAÇÃO.

Nº da OS: 202502065 Cliente: HRTCAIXA - HOSPITAL REGIONAL DE TOLEDO / HRT CAIXA DA ÁGUA
Tipo da OS: PREVENTIVA - Interna
Setor: HOSPITAL REGIONAL DE TOLEDO / HRT CAIXA DA ÁGUA
Centro de Custo: HRT (001)
Prioridade: MÉDIA
Aberta em 16/04/2025 05:11
Fechada em 16/04/2025 05:15

ATIVIDADES table with columns: QTD, VALOR, TOTAL.



29/04/2025 15:20

Listagem das Ordens de Serviços

FILTROS DO RELATÓRIO:

FECHADAS
TODOS OS EQUIPAMENTOS, INCLUINDO EQUIPAMENTOS GÊNERICOS
ÁREA TÉCNICA, MANUTENÇÃO PREDIAL, SETORES DA EMPRESA: 1 - LOCMED LTDA

Table with columns: OS, Data, Descrição, QTD, VALOR, TOTAL. Includes rows for Ronda/Inspeção and CAUSA: ATIVIDADE PROGRAMADA.

Nº da OS: 202502066 Cliente: HRTAB.GAS - HOSPITAL REGIONAL DE TOLEDO / HRT ABRIGO GASES MEDICINAIS
Tipo de OS: PREVENTIVA - Interna
Setor: HOSPITAL REGIONAL DE TOLEDO / HRT ABRIGO GASES MEDICINAIS

Table with columns: OS, Data, Descrição, QTD, VALOR, TOTAL. Includes rows for Ronda/Inspeção and CAUSA: ATIVIDADE PROGRAMADA.

Nº da OS: 202502068 Cliente: HRTBÖILER - HOSPITAL REGIONAL DE TOLEDO / HRT BÖILER
Tipo de OS: PREVENTIVA - Interna
Setor: HOSPITAL REGIONAL DE TOLEDO / HRT BÖILER

Gerado por: Aniele Eduarda Kellat



29/04/2025 15:20

Listagem das Ordens de Serviços

FILTROS DO RELATÓRIO:

FECHADAS
TODOS OS EQUIPAMENTOS, INCLUINDO EQUIPAMENTOS GÊNERICOS
ÁREA TÉCNICA, MANUTENÇÃO PREDIAL, SETORES DA EMPRESA: 1 - LOCMED LTDA

Table with columns: OS, Data, Descrição, QTD, VALOR, TOTAL. Includes rows for Ronda/Inspeção and CAUSA: ATIVIDADE PROGRAMADA.

Nº da OS: 202502069 Cliente: HRTXTX - HOSPITAL REGIONAL DE TOLEDO / HRT ÁREA EXTERNA
Tipo de OS: PREVENTIVA - Interna
Setor: HOSPITAL REGIONAL DE TOLEDO / HRT ÁREA EXTERNA

Table with columns: OS, Data, Descrição, QTD, VALOR, TOTAL. Includes rows for Ronda/Inspeção and CAUSA: ATIVIDADE PROGRAMADA.

Nº da OS: 202502215 Cliente: HRTHALLENF - HOSPITAL REGIONAL DE TOLEDO / HRT HALL ENFERMARIA
Tipo de OS: PREVENTIVA - Interna
Setor: HOSPITAL REGIONAL DE TOLEDO / HRT HALL ENFERMARIA

Gerado por: Aniele Eduarda Kellat



29/04/2025 15:20

Listagem das Ordens de Serviços

FILTROS DO RELATÓRIO:

FECHADAS
TODOS OS EQUIPAMENTOS, INCLUINDO EQUIPAMENTOS GÊNERICOS
ÁREA TÉCNICA, MANUTENÇÃO PREDIAL, SETORES DA EMPRESA: 1 - LOCMED LTDA

Table with columns: OS, Data, Descrição, QTD, VALOR, TOTAL. Includes rows for Acompanhamento and CAUSA: ACOMPANHAMENTO.

Nº da OS: 202501857 Cliente: HRTUTI - HOSPITAL REGIONAL DE TOLEDO / HRT UNIDADE DE TERAPIA INTENSIVA
Tipo de OS: CORRETIVA - Interna
Setor: HOSPITAL REGIONAL DE TOLEDO / HRT UNIDADE DE TERAPIA INTENSIVA

Table with columns: OS, Data, Descrição, QTD, VALOR, TOTAL. Includes rows for Ajuste/Reparação and CAUSA: NECESSIDADE DO CLIENTE.

Nº da OS: 202502070 Cliente: HRTCAIXA - HOSPITAL REGIONAL DE TOLEDO / HRT CAIXA DA ÁGUA
Tipo de OS: PREVENTIVA - Interna
Setor: HOSPITAL REGIONAL DE TOLEDO / HRT CAIXA DA ÁGUA

Gerado por: Aniele Eduarda Kellat



29/04/2025 15:20

Listagem das Ordens de Serviços

FILTROS DO RELATÓRIO:

FECHADAS
TODOS OS EQUIPAMENTOS, INCLUINDO EQUIPAMENTOS GÊNERICOS
ÁREA TÉCNICA, MANUTENÇÃO PREDIAL, SETORES DA EMPRESA: 1 - LOCMED LTDA

Table with columns: OS, Data, Descrição, QTD, VALOR, TOTAL. Includes rows for Ronda/Inspeção and CAUSA: ATIVIDADE PROGRAMADA.

Nº da OS: 202502071 Cliente: HRTAB.GAS - HOSPITAL REGIONAL DE TOLEDO / HRT ABRIGO GASES MEDICINAIS
Tipo de OS: PREVENTIVA - Interna
Setor: HOSPITAL REGIONAL DE TOLEDO / HRT ABRIGO GASES MEDICINAIS

Table with columns: OS, Data, Descrição, QTD, VALOR, TOTAL. Includes rows for Ronda/Inspeção and CAUSA: ATIVIDADE PROGRAMADA.

Nº da OS: 202502072 Cliente: HRTAREATEC - HOSPITAL REGIONAL DE TOLEDO / HRT ÁREA TÉCNICA
Tipo de OS: PREVENTIVA - Interna
Setor: HOSPITAL REGIONAL DE TOLEDO / HRT ÁREA TÉCNICA

Gerado por: Aniele Eduarda Kellat



Listagem das Ordens de Serviços

FILTROS DO RELATÓRIO:

FECHADAS
TODOS OS EQUIPAMENTOS, INCLUINDO EQUIPAMENTOS GÊNERICOS
ÁREA TÉCNICA: MANUTENÇÃO PREDIAL
OFICINA MANUTENÇÃO PREDIAL, SETORES DA EMPRESA: 1 - LOCMED LTDA
SERVIÇOS INTERNOS/EXTERNOS
FECHADAS A PARTIR DE: 29/03/2025 00:00
FECHADAS ATÉ: 29/04/2025 23:59

Table with columns: ATIVIDADES, QTD, VALOR, TOTAL. Rows include RONDA / INSPEÇÃO and CAUSA: ATIVIDADE PROGRAMADA.

Nº da OS: 292520273 Cliente: HRTBOILER - HOSPITAL REGIONAL DE TOLEDO / HRT BOILER
Tipo da OS: PREVENTIVA - Interna
Oficina: MANUTENÇÃO PREDIAL
Prioridade: MÉDIA
Aberta em 17/04/2025 06:43
Fechada em 17/04/2025 06:45

Table with columns: ATIVIDADES, QTD, VALOR, TOTAL. Rows include RONDA / INSPEÇÃO and CAUSA: ATIVIDADE PROGRAMADA.

Nº da OS: 292520274 Cliente: HRTEXT - HOSPITAL REGIONAL DE TOLEDO / HRT ÁREA EXTERNA
Tipo da OS: PREVENTIVA - Interna
Oficina: MANUTENÇÃO PREDIAL
Prioridade: MÉDIA
Aberta em 17/04/2025 06:50
Fechada em 17/04/2025 06:55



Listagem das Ordens de Serviços

FILTROS DO RELATÓRIO:

FECHADAS
TODOS OS EQUIPAMENTOS, INCLUINDO EQUIPAMENTOS GÊNERICOS
ÁREA TÉCNICA: MANUTENÇÃO PREDIAL
OFICINA MANUTENÇÃO PREDIAL, SETORES DA EMPRESA: 1 - LOCMED LTDA
SERVIÇOS INTERNOS/EXTERNOS
FECHADAS A PARTIR DE: 29/03/2025 00:00
FECHADAS ATÉ: 29/04/2025 23:59

Table with columns: ATIVIDADES, QTD, VALOR, TOTAL. Rows include RONDA / INSPEÇÃO and CAUSA: ATIVIDADE PROGRAMADA.

Nº da OS: 292522216 Cliente: HRTHALLENF - HOSPITAL REGIONAL DE TOLEDO / HRT HALL ENFERMARIA
Tipo da OS: PREVENTIVA - Interna
Oficina: MANUTENÇÃO PREDIAL
Prioridade: MÉDIA
Aberta em 17/04/2025 07:13
Fechada em 17/04/2025 07:31

Table with columns: ATIVIDADES, QTD, VALOR, TOTAL. Rows include ACOMPANHAMENTO and CAUSA: ACOMPANHAMENTO.

Nº da OS: 292522217 Cliente: HRTHALLENF - HOSPITAL REGIONAL DE TOLEDO / HRT HALL ENFERMARIA
Tipo da OS: PREVENTIVA - Interna
Oficina: MANUTENÇÃO PREDIAL
Prioridade: MÉDIA
Aberta em 17/04/2025 08:25
Fechada em 17/04/2025 09:30



Listagem das Ordens de Serviços

FILTROS DO RELATÓRIO:

FECHADAS
TODOS OS EQUIPAMENTOS, INCLUINDO EQUIPAMENTOS GÊNERICOS
ÁREA TÉCNICA: MANUTENÇÃO PREDIAL
OFICINA MANUTENÇÃO PREDIAL, SETORES DA EMPRESA: 1 - LOCMED LTDA
SERVIÇOS INTERNOS/EXTERNOS
FECHADAS A PARTIR DE: 29/03/2025 00:00
FECHADAS ATÉ: 29/04/2025 23:59

Table with columns: ATIVIDADES, QTD, VALOR, TOTAL. Rows include INSTALAÇÃO and CAUSA: NECESSIDADE DO CLIENTE.

Nº da OS: 292522218 Cliente: HRTAPOIO - HOSPITAL REGIONAL DE TOLEDO / HRT ÁREA DE APOIO
Tipo da OS: PREDITIVA - Interna
Oficina: MANUTENÇÃO PREDIAL
Prioridade: MÉDIA
Aberta em 17/04/2025 09:05
Fechada em 17/04/2025 09:20

Table with columns: ATIVIDADES, QTD, VALOR, TOTAL. Rows include INSTALAÇÃO and CAUSA: NECESSIDADE DO CLIENTE.

Nº da OS: 292522219 Cliente: HRTAPOIO - HOSPITAL REGIONAL DE TOLEDO / HRT ÁREA DE APOIO
Tipo da OS: PREDITIVA - Interna
Oficina: MANUTENÇÃO PREDIAL
Prioridade: MÉDIA
Aberta em 17/04/2025 10:16
Fechada em 17/04/2025 10:30



Listagem das Ordens de Serviços

FILTROS DO RELATÓRIO:

FECHADAS
TODOS OS EQUIPAMENTOS, INCLUINDO EQUIPAMENTOS GÊNERICOS
ÁREA TÉCNICA: MANUTENÇÃO PREDIAL
OFICINA MANUTENÇÃO PREDIAL, SETORES DA EMPRESA: 1 - LOCMED LTDA
SERVIÇOS INTERNOS/EXTERNOS
FECHADAS A PARTIR DE: 29/03/2025 00:00
FECHADAS ATÉ: 29/04/2025 23:59

Table with columns: ATIVIDADES, QTD, VALOR, TOTAL. Rows include INSTALAÇÃO and CAUSA: NECESSIDADE DO CLIENTE.

Nº da OS: 292522220 Cliente: HRTAPOIO - HOSPITAL REGIONAL DE TOLEDO / HRT ÁREA DE APOIO
Tipo da OS: PREDITIVA - Interna
Oficina: MANUTENÇÃO PREDIAL
Prioridade: MÉDIA
Aberta em 17/04/2025 10:43
Fechada em 17/04/2025 11:03

Table with columns: ATIVIDADES, QTD, VALOR, TOTAL. Rows include INSTALAÇÃO and CAUSA: NECESSIDADE DO CLIENTE.

Nº da OS: 292522221 Cliente: HRTAPOIO - HOSPITAL REGIONAL DE TOLEDO / HRT ÁREA DE APOIO
Tipo da OS: PREDITIVA - Interna
Oficina: MANUTENÇÃO PREDIAL
Prioridade: MÉDIA
Aberta em 17/04/2025 11:13
Fechada em 17/04/2025 11:30



Listagem das Ordens de Serviços

FILTROS DO RELATÓRIO:

FECHADAS
TODOS OS EQUIPAMENTOS, INCLUINDO EQUIPAMENTOS GÊNERICOS
ÁREA TÉCNICA, MANUTENÇÃO PREDIAL, SETORES DA EMPRESA: 1 - LOCMED LTDA
SERVIÇOS INTERIOSEXTERNOS
FECHADAS A PARTIR DE: 29/03/2025 00:00
FECHADAS ATÉ: 29/04/2025 23:59

Table with columns: ATIVIDADES, QTD, VALOR, TOTAL. Rows include SO 17/04/2025 11:35, MO 17/04/2025 11:10, OC 17/04/2025 11:10.

Nº da OS: 20250222 Cliente: HRTAPOID - HOSPITAL REGIONAL DE TOLEDO / HRT ÁREA DE APOIO
Tipo da OS: PREVENTIVA - Interna
Setor: HOSPITAL REGIONAL DE TOLEDO / HRT ÁREA DE APOIO
Centro de Custo: HRT (001)
Plano Manut.: ADALTON DE LARA
Responsável: Mariano Francisco de Lima
Requisitante: Instalação de uma tomada e um sifão na pia de entrada da copinha dos funcionários
Contato:

Table with columns: ATIVIDADES, QTD, VALOR, TOTAL. Rows include SO 17/04/2025 12:00, MO 17/04/2025 11:40, OC 17/04/2025 11:40.

Nº da OS: 202502024 Cliente: HRTARETEC - HOSPITAL REGIONAL DE TOLEDO / HRT ÁREA TÉCNICA
Tipo da OS: PREVENTIVA - Interna
Setor: HOSPITAL REGIONAL DE TOLEDO / HRT ÁREA TÉCNICA
Centro de Custo: HRT (001)
Plano Manut.: VERIFICAÇÃO DAS INSTALAÇÕES NA ÁREA TÉCNICA
Responsável: ADALTON DE LARA
Requisitante:
Contato:



Listagem das Ordens de Serviços

FILTROS DO RELATÓRIO:

FECHADAS
TODOS OS EQUIPAMENTOS, INCLUINDO EQUIPAMENTOS GÊNERICOS
ÁREA TÉCNICA, MANUTENÇÃO PREDIAL, SETORES DA EMPRESA: 1 - LOCMED LTDA
SERVIÇOS INTERIOSEXTERNOS
FECHADAS A PARTIR DE: 29/03/2025 00:00
FECHADAS ATÉ: 29/04/2025 23:59

Table with columns: ATIVIDADES, QTD, VALOR, TOTAL. Rows include SO 18/04/2025 10:45, MO 18/04/2025 10:40, OC 18/04/2025 10:40.

Nº da OS: 202502025 Cliente: HRTGER - HOSPITAL REGIONAL DE TOLEDO / HRT GERADOR
Tipo da OS: PREVENTIVA - Interna
Setor: HOSPITAL REGIONAL DE TOLEDO / HRT GERADOR
Centro de Custo: HRT (001)
Plano Manut.: VERIFICAÇÃO DO NÍVEL DO ÓLEO DIESEL DO TANQUE DO GERADOR
Responsável:
Requisitante:
Contato:

Table with columns: ATIVIDADES, QTD, VALOR, TOTAL. Rows include SO 18/04/2025 10:55, MO 18/04/2025 10:50, OC 18/04/2025 10:50.

Nº da OS: 202502023 Cliente: HRTCAIXA - HOSPITAL REGIONAL DE TOLEDO / HRT CAIXA DA ÁGUA
Tipo da OS: PREVENTIVA - Interna
Setor: HOSPITAL REGIONAL DE TOLEDO / HRT CAIXA DA ÁGUA
Centro de Custo: HRT (001)
Plano Manut.: VERIFICAÇÃO DOS NÍVEIS DAS CAIXAS DE ÁGUA INFERIOR E SUPERIOR
Responsável: ADALTON DE LARA
Requisitante:
Contato:



Listagem das Ordens de Serviços

FILTROS DO RELATÓRIO:

FECHADAS
TODOS OS EQUIPAMENTOS, INCLUINDO EQUIPAMENTOS GÊNERICOS
ÁREA TÉCNICA, MANUTENÇÃO PREDIAL, SETORES DA EMPRESA: 1 - LOCMED LTDA
SERVIÇOS INTERIOSEXTERNOS
FECHADAS A PARTIR DE: 29/03/2025 00:00
FECHADAS ATÉ: 29/04/2025 23:59

Table with columns: ATIVIDADES, QTD, VALOR, TOTAL. Rows include SO 18/04/2025 10:30, MO 18/04/2025 10:30, OC 18/04/2025 10:30.

Nº da OS: 202502021 Cliente: HRTGAS. - HOSPITAL REGIONAL DE TOLEDO / HRT ABRIGO GASES MEDICINAIS
Tipo da OS: PREVENTIVA - Interna
Setor: HOSPITAL REGIONAL DE TOLEDO / HRT ABRIGO GASES MEDICINAIS
Centro de Custo: HRT (001)
Plano Manut.: VERIFICAÇÃO DAS INSTALAÇÕES DAS REDES DE GASES MEDICINAIS
Responsável: ADALTON DE LARA
Requisitante:
Contato:

Table with columns: ATIVIDADES, QTD, VALOR, TOTAL. Rows include SO 18/04/2025 10:15, MO 18/04/2025 10:10, OC 18/04/2025 10:10.

Nº da OS: 202502022 Cliente: HRTBOILER - HOSPITAL REGIONAL DE TOLEDO / HRT BOILER
Tipo da OS: PREVENTIVA - Interna
Setor: HOSPITAL REGIONAL DE TOLEDO / HRT BOILER
Centro de Custo: HRT (001)
Plano Manut.: VERIFICAÇÃO DO AQUECEDOR D'ÁGUA DOS QUARTOS DA ENFERMARIA
Responsável: ADALTON DE LARA
Requisitante:
Contato:

Table with columns: ATIVIDADES, QTD, VALOR, TOTAL.



Listagem das Ordens de Serviços

FILTROS DO RELATÓRIO:

FECHADAS
TODOS OS EQUIPAMENTOS, INCLUINDO EQUIPAMENTOS GÊNERICOS
ÁREA TÉCNICA, MANUTENÇÃO PREDIAL, SETORES DA EMPRESA: 1 - LOCMED LTDA
SERVIÇOS INTERIOSEXTERNOS
FECHADAS A PARTIR DE: 29/03/2025 00:00
FECHADAS ATÉ: 29/04/2025 23:59

Table with columns: ATIVIDADES, QTD, VALOR, TOTAL. Rows include SO 18/04/2025 10:25, MO 18/04/2025 10:20, OC 18/04/2025 10:20.

Nº da OS: 202502223 Cliente: HRTHALLENF - HOSPITAL REGIONAL DE TOLEDO / HRT HALL ENFERMARIA
Tipo da OS: PREVENTIVA - Interna
Setor: HOSPITAL REGIONAL DE TOLEDO / HRT HALL ENFERMARIA
Centro de Custo: HRT (001)
Plano Manut.:
Responsável: ADALTON DE LARA
Requisitante: Adalton de Lara
Requisitante: Inspeção técnica de aquecimento dos chuveiros da Enfermária
Contato:

Table with columns: ATIVIDADES, QTD, VALOR, TOTAL. Rows include SO 18/04/2025 11:30, MO 18/04/2025 11:10, OC 18/04/2025 11:10.

Nº da OS: 202502224 Cliente: HRTSALCRUS - HOSPITAL REGIONAL DE TOLEDO / HRT SALA CIRÚRGICA 05
Tipo da OS: PREVENTIVA - Interna
Setor: HOSPITAL REGIONAL DE TOLEDO / HRT SALA CIRÚRGICA 05
Centro de Custo: HRT (001)
Plano Manut.:
Responsável: ADALTON DE LARA
Requisitante: Jessica Maciel
Requisitante: Foi passado massagem controlada no período do soldo do Centro Cirúrgico
Contato:

Table with columns: ATIVIDADES, QTD, VALOR, TOTAL.

Listagem das Ordens de Serviços

FILTROS DO RELATÓRIO:

FECHADAS
TODOS OS EQUIPAMENTOS, INCLUINDO EQUIPAMENTOS GÊNERICOS
ÁREA TÉCNICA, MANUTENÇÃO PREDIAL
OFICINA MANUTENÇÃO PREDIAL, SETORES DA EMPRESA: 1 - LOCMED LTDA
SERVIÇOS INTERNOSEXTERNOS,
FECHADAS A PARTIR DE: 29/03/2025 00:00
FECHADAS ATÉ: 29/04/2025 23:59

SO	18/04/2025 14:55	AJUSTE / REPARAÇÃO	1 UN	0,00	0,00
MO	18/04/2025 13:45	CAUSA: NECESSIDADE DO CLIENTE OCORRÊNCIA: ROTINA DE MANUTENÇÃO LUCAS HENRIQUE DE SOUZA	01:05	0,00	0,00
OC	18/04/2025 15:45	SERVIÇO: AJUSTE / REPARAÇÃO até às 18/04/2025 14:50 ROTINA DE MANUTENÇÃO			0,00
		CAUSA: NECESSIDADE DO CLIENTE SERVIÇO: AJUSTE / REPARAÇÃO Foi passado massa corante na parede de sala 05 do Centro Cirúrgico			0,00
			Total: 0,00		

Nº da OS: 202502226 Cliente: HRTAMB - HOSPITAL REGIONAL DE TOLEDO / HRT AMBULATORIO

Tipo da OS: CORRETIVA - Interna
Setor: HOSPITAL REGIONAL DE TOLEDO / HRT AMBULATORIO
Centros de Custo: HRT (001)
Plano Manut.:
Responsável: ADALTON DE LARA
Requisitante: Ana Araújo
Redeção: Foi desmontado um vaso sanitário do banheiro feminino no corredor do Ambulatório.
Contato:

Oficina: MANUTENÇÃO PREDIAL
Prioridade: MÉDIA
Aberta em 18/04/2025 18:30
Fechada em 18/04/2025 18:55
Nº de Série:
Fabricante:

ATIVIDADES

SO	18/04/2025 18:55	AJUSTE / REPARAÇÃO	QTD	VALOR	TOTAL
MO	18/04/2025 15:30	CAUSA: NECESSIDADE DO CLIENTE OCORRÊNCIA: ROTINA DE MANUTENÇÃO LUCAS HENRIQUE DE SOUZA	06:25	0,00	0,00
DC	18/04/2025 19:20	SERVIÇO: AJUSTE / REPARAÇÃO até às 18/04/2025 18:55 ROTINA DE MANUTENÇÃO			0,00
		CAUSA: NECESSIDADE DO CLIENTE SERVIÇO: AJUSTE / REPARAÇÃO Foi desmontado um vaso sanitário do banheiro feminino no corredor do Ambulatório			0,00
			Total: 0,00		

Nº da OS: 202502075 Cliente: HRTCAIXA - HOSPITAL REGIONAL DE TOLEDO / HRT CAIXA DA ÁGUA

Tipo da OS: PREVENTIVA - Interna
Setor: HOSPITAL REGIONAL DE TOLEDO / HRT CAIXA DA ÁGUA
Centros de Custo: HRT (001)
Plano Manut.:
Responsável: ADALTON DE LARA
Requisitante: Adalton de Lara
Redeção: Verificação diária nos níveis das caixas de Água Interior e superior.
Contato:

Oficina: MANUTENÇÃO PREDIAL
Prioridade: MÉDIA
Aberta em 18/04/2025 08:10
Fechada em 18/04/2025 06:15
Nº de Série:
Fabricante:

ATIVIDADES

SO	18/04/2025 06:15	INSTALAÇÃO	QTD	VALOR	TOTAL
MO	18/04/2025 07:20	CAUSA: NECESSIDADE DO CLIENTE OCORRÊNCIA: ROTINA DE MANUTENÇÃO ADALTON DE LARA	00:30	0,00	0,00
OC	18/04/2025 07:20	SERVIÇO: INSTALAÇÃO até às 18/04/2025 07:50 Adição de Filtro ROTINA DE MANUTENÇÃO			0,00
		CAUSA: NECESSIDADE DO CLIENTE SERVIÇO: INSTALAÇÃO Instalação de uma torneira para o bebedouro no corredor da Enfermaria			0,00
			Total: 0,00		

Listagem das Ordens de Serviços

FILTROS DO RELATÓRIO:

FECHADAS
TODOS OS EQUIPAMENTOS, INCLUINDO EQUIPAMENTOS GÊNERICOS
ÁREA TÉCNICA, MANUTENÇÃO PREDIAL
OFICINA MANUTENÇÃO PREDIAL, SETORES DA EMPRESA: 1 - LOCMED LTDA
SERVIÇOS INTERNOSEXTERNOS,
FECHADAS A PARTIR DE: 29/03/2025 00:00
FECHADAS ATÉ: 29/04/2025 23:59

SO	18/04/2025 06:15	RONDA / INSPEÇÃO	1 UN	0,00	0,00
MO	18/04/2025 06:10	CAUSA: ATIVIDADE PROGRAMADA OCORRÊNCIA: ROTINA DE MANUTENÇÃO VAGNER JUNIOR TEDESCO	00:05	0,00	0,00
DC	18/04/2025 06:10	SERVIÇO: RONDA / INSPEÇÃO até às 18/04/2025 06:15 ROTINA DE MANUTENÇÃO			0,00
		CAUSA: ATIVIDADE PROGRAMADA SERVIÇO: RONDA / INSPEÇÃO Verificação diária dos níveis das caixas de água inferior e superior.			0,00
			Total: 0,00		

Nº da OS: 202502237 Cliente: HIRTHALLENF - HOSPITAL REGIONAL DE TOLEDO / HRT HALL ENFERMARIA

Tipo da OS: PREVENTIVA - Interna
Setor: HOSPITAL REGIONAL DE TOLEDO / HRT HALL ENFERMARIA
Centros de Custo: HRT (001)
Plano Manut.:
Responsável: ADALTON DE LARA
Requisitante: Katiana Morfelo
Redeção: Instalação de uma torneira para o bebedouro no corredor da Enfermaria.
Contato:

Oficina: MANUTENÇÃO PREDIAL
Prioridade: MÉDIA
Aberta em 18/04/2025 07:21
Fechada em 18/04/2025 07:51
Nº de Série:
Fabricante:

ATIVIDADES

SO	18/04/2025 07:50	INSTALAÇÃO	QTD	VALOR	TOTAL
MO	18/04/2025 07:20	CAUSA: NECESSIDADE DO CLIENTE OCORRÊNCIA: ROTINA DE MANUTENÇÃO ADALTON DE LARA	00:30	0,00	0,00
OC	18/04/2025 07:20	SERVIÇO: INSTALAÇÃO até às 18/04/2025 07:50 Adição de Filtro ROTINA DE MANUTENÇÃO			0,00
		CAUSA: NECESSIDADE DO CLIENTE SERVIÇO: INSTALAÇÃO Instalação de uma torneira para o bebedouro no corredor da Enfermaria			0,00
			Total: 0,00		

Nº da OS: 202502216 Cliente: HIRTHALLENF - HOSPITAL REGIONAL DE TOLEDO / HRT HALL ENFERMARIA

Tipo da OS: PREVENTIVA - Interna
Setor: HOSPITAL REGIONAL DE TOLEDO / HRT HALL ENFERMARIA
Centros de Custo: HRT (001)
Plano Manut.:
Responsável: ADALTON DE LARA
Requisitante: Adalton de Lara
Redeção: Inspeção técnica do aquecimento dos chuveiros da Enfermaria.
Contato:

Oficina: MANUTENÇÃO PREDIAL
Prioridade: MÉDIA
Aberta em 18/04/2025 05:00
Fechada em 18/04/2025 10:30
Nº de Série:
Fabricante:

ATIVIDADES

SO	18/04/2025 10:30	INSTALAÇÃO	QTD	VALOR	TOTAL
MO	18/04/2025 10:30	CAUSA: NECESSIDADE DO CLIENTE OCORRÊNCIA: ROTINA DE MANUTENÇÃO ADALTON DE LARA	00:30	0,00	0,00
OC	18/04/2025 10:30	SERVIÇO: INSTALAÇÃO até às 18/04/2025 10:30 Adição de Filtro ROTINA DE MANUTENÇÃO			0,00
		CAUSA: NECESSIDADE DO CLIENTE SERVIÇO: INSTALAÇÃO Instalação de uma torneira para o bebedouro no corredor da Enfermaria			0,00
			Total: 0,00		

Listagem das Ordens de Serviços

FILTROS DO RELATÓRIO:

FECHADAS
TODOS OS EQUIPAMENTOS, INCLUINDO EQUIPAMENTOS GÊNERICOS
ÁREA TÉCNICA, MANUTENÇÃO PREDIAL
OFICINA MANUTENÇÃO PREDIAL, SETORES DA EMPRESA: 1 - LOCMED LTDA
SERVIÇOS INTERNOSEXTERNOS,
FECHADAS A PARTIR DE: 29/03/2025 00:00
FECHADAS ATÉ: 29/04/2025 23:59

SO	18/04/2025 10:30	ACOMPANHAMENTO	1 UN	0,00	0,00
MO	18/04/2025 10:30	CAUSA: ACOMPANHAMENTO OCORRÊNCIA: ROTINA DE MANUTENÇÃO VAGNER JUNIOR TEDESCO	00:30	0,00	0,00
OC	18/04/2025 10:30	SERVIÇO: ACOMPANHAMENTO até às 18/04/2025 10:30 ROTINA DE MANUTENÇÃO			0,00
		CAUSA: ACOMPANHAMENTO SERVIÇO: ACOMPANHAMENTO Inspeção técnica do aquecimento dos chuveiros da Enfermaria			0,00
			Total: 0,00		

Nº da OS: 202502239 Cliente: HRTDMJRAJO - HOSPITAL REGIONAL DE TOLEDO / HRT DMJ - RAJO X

Tipo da OS: PREVENTIVA - Interna
Setor: HOSPITAL REGIONAL DE TOLEDO / HRT DMJ - RAJO X
Centros de Custo: HRT (001)
Plano Manut.:
Responsável: ADALTON DE LARA
Requisitante: Ana Araújo
Redeção: Instalação de L em duas prateleiras no armário do DMJ.
Contato:

Oficina: MANUTENÇÃO PREDIAL
Prioridade: MÉDIA
Aberta em 18/04/2025 10:00
Fechada em 18/04/2025 10:30
Nº de Série:
Fabricante:

ATIVIDADES

SO	18/04/2025 10:30	INSTALAÇÃO	QTD	VALOR	TOTAL
MO	18/04/2025 10:30	CAUSA: NECESSIDADE DO CLIENTE OCORRÊNCIA: ROTINA DE MANUTENÇÃO VAGNER JUNIOR TEDESCO	00:30	0,00	0,00
DC	18/04/2025 10:30	SERVIÇO: INSTALAÇÃO até às 18/04/2025 10:30 ROTINA DE MANUTENÇÃO			0,00
		CAUSA: NECESSIDADE DO CLIENTE SERVIÇO: INSTALAÇÃO Instalação de L em duas prateleiras no armário do DMJ			0,00
			Total: 0,00		

Nº da OS: 202502076 Cliente: HRTAB.GAS. - HOSPITAL REGIONAL DE TOLEDO / HRT ABRIGO GASES MEDICINAIS

Tipo da OS: PREVENTIVA - Interna
Setor: HOSPITAL REGIONAL DE TOLEDO / HRT ABRIGO GASES MEDICINAIS
Centros de Custo: HRT (001)
Plano Manut.:
Responsável: ADALTON DE LARA
Requisitante: Adalton de Lara
Redeção: Verificação diária das instalações das redes de gases medicinais (Dióxido, Ar Comprimido, Vácuo e Óxido Nitroso).
Contato:

Oficina: MANUTENÇÃO PREDIAL
Prioridade: MÉDIA
Aberta em 18/04/2025 10:20
Fechada em 18/04/2025 10:25
Nº de Série:
Fabricante:

ATIVIDADES

SO	18/04/2025 10:25	INSTALAÇÃO	QTD	VALOR	TOTAL
MO	18/04/2025 10:30	CAUSA: NECESSIDADE DO CLIENTE OCORRÊNCIA: ROTINA DE MANUTENÇÃO VAGNER JUNIOR TEDESCO	00:30	0,00	0,00
DC	18/04/2025 10:30	SERVIÇO: INSTALAÇÃO até às 18/04/2025 10:30 ROTINA DE MANUTENÇÃO			0,00
		CAUSA: ATIVIDADE PROGRAMADA SERVIÇO: RONDA / INSPEÇÃO Verificação diária das instalações na área técnica (Elevador, Quadros Clínicos CC, Bombas de Insuficiência)			0,00
			Total: 0,00		

Listagem das Ordens de Serviços

FILTROS DO RELATÓRIO:

FECHADAS
TODOS OS EQUIPAMENTOS, INCLUINDO EQUIPAMENTOS GÊNERICOS
ÁREA TÉCNICA, MANUTENÇÃO PREDIAL
OFICINA MANUTENÇÃO PREDIAL, SETORES DA EMPRESA: 1 - LOCMED LTDA
SERVIÇOS INTERNOSEXTERNOS,
FECHADAS A PARTIR DE: 29/03/2025 00:00
FECHADAS ATÉ: 29/04/2025 23:59

SO	18/04/2025 10:25	RONDA / INSPEÇÃO	1 UN	0,00	0,00
MO	18/04/2025 10:25	CAUSA: ATIVIDADE PROGRAMADA OCORRÊNCIA: ROTINA DE MANUTENÇÃO VAGNER JUNIOR TEDESCO	00:05	0,00	0,00
OC	18/04/2025 10:25	SERVIÇO: RONDA / INSPEÇÃO até às 18/04/2025 10:25 ROTINA DE MANUTENÇÃO			0,00
		CAUSA: ATIVIDADE PROGRAMADA SERVIÇO: RONDA / INSPEÇÃO Verificação diária das instalações das redes de gases medicinais (Dióxido, Ar Comprimido, Vácuo e Óxido Nitroso)			0,00
			Total: 0,00		

Nº da OS: 202502077 Cliente: HRTAREATEC. - HOSPITAL REGIONAL DE TOLEDO / HRT ÁREA TÉCNICA

Tipo da OS: PREVENTIVA - Interna
Setor: HOSPITAL REGIONAL DE TOLEDO / HRT ÁREA TÉCNICA
Centros de Custo: HRT (001)
Plano Manut.:
Responsável: ADALTON DE LARA
Requisitante: Adalton de Lara
Redeção: Verificação diária das instalações na área técnica (Elevador, Quadros Clínicos CC, Bombas de Insuficiência).
Contato:

Oficina: MANUTENÇÃO PREDIAL
Prioridade: MÉDIA
Aberta em 18/04/2025 10:30
Fechada em 18/04/2025 10:30
Nº de Série:
Fabricante:

ATIVIDADES

SO	18/04/2025 10:35	RONDA / INSPEÇÃO	QTD	VALOR	TOTAL
MO	18/04/2025 10:30	CAUSA: ATIVIDADE PROGRAMADA OCORRÊNCIA: ROTINA DE MANUTENÇÃO VAGNER JUNIOR TEDESCO	00:05	0,00	0,00
OC	18/04/2025 10:30	SERVIÇO: RONDA / INSPEÇÃO até às 18/04/2025 10:35 ROTINA DE MANUTENÇÃO			0,00
		CAUSA: ATIVIDADE PROGRAMADA SERVIÇO: RONDA / INSPEÇÃO Verificação diária das instalações na área técnica (Elevador, Quadros Clínicos CC, Bombas de Insuficiência)			0,00
			Total: 0,00		

Nº da OS: 202502240 Cliente: HRTSALGOS. - HOSPITAL REGIONAL DE TOLEDO / HRT SALA DE GESSO

Tipo da OS: CORRETIVA - Interna
Setor: HOSPITAL REGIONAL DE TOLEDO / HRT SALA DE GESSO
Centros de Custo: HRT (001)
Plano Manut.:
Responsável: ADALTON DE LARA
Requisitante: Adriana Maria Angelo Martins
Redeção: Solta de duas mesas que estavam no sala de gesso.
Contato:

Oficina: MANUTENÇÃO PREDIAL
Prioridade: MÉDIA
Aberta em 18/04/2025 10:30
Fechada em 18/04/2025 11:00
Nº de Série:
Fabricante:

ATIVIDADES

SO	18/04/2025 11:00	INSTALAÇÃO	QTD	VALOR	TOTAL
MO	18/04/2025 11:00	CAUSA: NECESSIDADE DO CLIENTE OCORRÊNCIA: ROTINA DE MANUTENÇÃO ADALTON DE LARA	00:30	0,00	0,00
DC	18/04/2025 11:00	SERVIÇO: INSTALAÇÃO até às 18/04/2025 11:00 Adição de Filtro ROTINA DE MANUTENÇÃO			0,00
		CAUSA: NECESSIDADE DO CLIENTE SERVIÇO: INSTALAÇÃO Instalação de uma torneira para o bebedouro no corredor da Enfermaria			0,00
			Total: 0,00		



29/04/2025 15:20

Listagem das Ordens de Serviços

FILTROS DO RELATÓRIO:

FECHADAS
 TODOS OS EQUIPAMENTOS, INCLUINDO EQUIPAMENTOS GÊNERICOS
 ÁREA TÉCNICA: MANUTENÇÃO PREDIAL
 OFICINA MANUTENÇÃO PREDIAL, SETORES DA EMPRESA: 1 - LOCMED LTDA
 SERVIÇOS INTERIORES/EXTERIORS
 FECHADAS A PARTIR DE: 29/03/2025 00:00
 FECHADAS ATÉ: 29/04/2025 23:59

ATIVIDADES	QTD	VALOR	TOTAL
SO 19/04/2025 11:30 AJUSTE / REPARAÇÃO CAUSA: NECESSIDADE DO CLIENTE OCORRÊNCIA: ROTINA DE MANUTENÇÃO VAGNER JUNIOR TEDESCO	1 UN		0,00
MO 19/04/2025 10:35 SERVIÇO: AJUSTE / REPARAÇÃO até às 19/04/2025 11:00 ROTINA DE MANUTENÇÃO	00 25	0,00	0,00
OC 19/04/2025 10:35 CAUSA: NECESSIDADE DO CLIENTE SERVIÇO: AJUSTE / REPARAÇÃO Subst de duas mesas que estava na sala de espera.			0,00
Total			0,00

Nº da OS: 202502078 Cliente: HRT/BOILER - HOSPITAL REGIONAL DE TOLEDO / HRT BOILER Fechada

Tipo da OS: PREVENTIVA - Interna
 Setor: HOSPITAL REGIONAL DE TOLEDO / HRT/BOILER
 Centros de Cuid: HRT (001)
 Plano Manut.:
 Responsável: ADALTON DE LARA
 Requerente: Adilson de Lara
 Redençãõ: Verificação elétrica do sistema de aquecimento de água: Bombas, boilers, quadro elétrico.
 Contato:

ATIVIDADES	QTD	VALOR	TOTAL
SO 19/04/2025 10:45 RONDA / INSPEÇÃO	1 UN		0,00
MO 19/04/2025 10:40 CAUSA: ATIVIDADE PROGRAMADA OCORRÊNCIA: ROTINA DE MANUTENÇÃO VAGNER JUNIOR TEDESCO	00 05	0,00	0,00
OC 19/04/2025 10:40 SERVIÇO: RONDA / INSPEÇÃO até às 19/04/2025 10:45 ROTINA DE MANUTENÇÃO			0,00
CAUSA: ATIVIDADE PROGRAMADA SERVIÇO: RONDA / INSPEÇÃO Verificação elétrica do sistema de aquecimento de água: Bombas, boilers, quadro elétrico.			0,00
Total			0,00

Nº da OS: 202502079 Cliente: HRT/EXT. - HOSPITAL REGIONAL DE TOLEDO / HRT ÁREA EXTERNA Fechada

Tipo da OS: PREVENTIVA - Interna
 Setor: HOSPITAL REGIONAL DE TOLEDO / HRT ÁREA EXTERNA
 Centros de Cuid: HRT (001)
 Plano Manut.:
 Responsável: ADALTON DE LARA
 Requerente: Adilson de Lara
 Redençãõ: Verificação elétrica do nível do óleo diesel do tanque localizado na área externa do hospital
 Contato:

Gerado por: Aniele Eduarda Kellert
 Novo Sistema
 Pág. 133 de 194



29/04/2025 16:20

Listagem das Ordens de Serviços

FILTROS DO RELATÓRIO:

FECHADAS
 TODOS OS EQUIPAMENTOS, INCLUINDO EQUIPAMENTOS GÊNERICOS
 ÁREA TÉCNICA: MANUTENÇÃO PREDIAL
 OFICINA MANUTENÇÃO PREDIAL, SETORES DA EMPRESA: 1 - LOCMED LTDA
 SERVIÇOS INTERIORES/EXTERIORS
 FECHADAS A PARTIR DE: 29/03/2025 00:00
 FECHADAS ATÉ: 29/04/2025 23:59

ATIVIDADES	QTD	VALOR	TOTAL
SO 19/04/2025 10:55 RONDA / INSPEÇÃO	1 UN		0,00
MO 19/04/2025 10:50 CAUSA: ATIVIDADE PROGRAMADA OCORRÊNCIA: ROTINA DE MANUTENÇÃO VAGNER JUNIOR TEDESCO	00 05	0,00	0,00
OC 19/04/2025 10:50 SERVIÇO: RONDA / INSPEÇÃO até às 19/04/2025 10:55 ROTINA DE MANUTENÇÃO			0,00
CAUSA: ATIVIDADE PROGRAMADA SERVIÇO: RONDA / INSPEÇÃO Verificação elétrica do nível do óleo diesel do tanque localizado na área externa do hospital			0,00
Total			0,00

Nº da OS: 202502241 Cliente: HRT/SALCURASUT - HOSPITAL REGIONAL DE TOLEDO / HRT SALA DE CURATIVO E SUTURAS Fechada

Tipo da OS: CORRETIVA - Interna
 Setor: HOSPITAL REGIONAL DE TOLEDO / HRT SALA DE CURATIVO E SUTURAS
 Centros de Cuid: HRT (001)
 Plano Manut.:
 Responsável: ADALTON DE LARA
 Requerente: Adiana Maera Angelo Martins
 Redençãõ: Subst de uma mesa que estava na sala de curativos
 Contato:

ATIVIDADES	QTD	VALOR	TOTAL
SO 19/04/2025 11:30 AJUSTE / REPARAÇÃO	1 UN		0,00
MO 19/04/2025 11:00 CAUSA: NECESSIDADE DO CLIENTE OCORRÊNCIA: ROTINA DE MANUTENÇÃO VAGNER JUNIOR TEDESCO	00 30	0,00	0,00
OC 19/04/2025 11:00 SERVIÇO: AJUSTE / REPARAÇÃO até às 19/04/2025 11:30 ROTINA DE MANUTENÇÃO			0,00
CAUSA: NECESSIDADE DO CLIENTE SERVIÇO: AJUSTE / REPARAÇÃO Subst de uma mesa que estava na sala de curativos			0,00
Total			0,00

Nº da OS: 202502238 Cliente: HRT/QUAR02 - HOSPITAL REGIONAL DE TOLEDO / HRT QUARTO 02 Fechada

Tipo da OS: PREVENTIVA - Interna
 Setor: HOSPITAL REGIONAL DE TOLEDO / HRT QUARTO 02
 Centros de Cuid: HRT (001)
 Plano Manut.:
 Responsável: ADALTON DE LARA
 Requerente: Silvana Coelho Dias
 Redençãõ: Pintura completa do quarto 02 da Clínica Médica da Enfermaria
 Contato:

Gerado por: Aniele Eduarda Kellert
 Novo Sistema
 Pág. 134 de 194



29/04/2025 15:20

Listagem das Ordens de Serviços

FILTROS DO RELATÓRIO:

FECHADAS
 TODOS OS EQUIPAMENTOS, INCLUINDO EQUIPAMENTOS GÊNERICOS
 ÁREA TÉCNICA: MANUTENÇÃO PREDIAL
 OFICINA MANUTENÇÃO PREDIAL, SETORES DA EMPRESA: 1 - LOCMED LTDA
 SERVIÇOS INTERIORES/EXTERIORS
 FECHADAS A PARTIR DE: 29/03/2025 00:00
 FECHADAS ATÉ: 29/04/2025 23:59

ATIVIDADES	QTD	VALOR	TOTAL
SO 19/04/2025 18:30 PINTURA	1 UN		0,00
MO 19/04/2025 18:30 CAUSA: ATIVIDADE PROGRAMADA OCORRÊNCIA: ROTINA DE MANUTENÇÃO VAGNER JUNIOR TEDESCO	04 30	0,00	0,00
OC 19/04/2025 18:30 SERVIÇO: PINTURA até às 19/04/2025 18:30 ROTINA DE MANUTENÇÃO			0,00
CAUSA: ATIVIDADE PROGRAMADA SERVIÇO: PINTURA Pintura completa do quarto 02 da Clínica Médica da Enfermaria			0,00
Total			0,00

Nº da OS: 202502242 Cliente: HRT/SALCURASUT - HOSPITAL REGIONAL DE TOLEDO / HRT SALA DE CURATIVO E SUTURAS Fechada

Tipo da OS: CORRETIVA - Interna
 Setor: HOSPITAL REGIONAL DE TOLEDO / HRT SALA DE CURATIVO E SUTURAS
 Centros de Cuid: HRT (001)
 Plano Manut.:
 Responsável: ADALTON DE LARA
 Requerente: Adiana Maera Angelo Martins
 Redençãõ: Conserto do cabeceira da cama que estava na sala de curativos
 Contato:

ATIVIDADES	QTD	VALOR	TOTAL
SO 19/04/2025 18:15 AJUSTE / REPARAÇÃO	1 UN		0,00
MO 19/04/2025 17:45 CAUSA: NECESSIDADE DO CLIENTE OCORRÊNCIA: ROTINA DE MANUTENÇÃO VAGNER JUNIOR TEDESCO	00 30	0,00	0,00
OC 19/04/2025 17:45 SERVIÇO: AJUSTE / REPARAÇÃO até às 19/04/2025 18:15 ROTINA DE MANUTENÇÃO			0,00
CAUSA: NECESSIDADE DO CLIENTE SERVIÇO: AJUSTE / REPARAÇÃO Conserto da cabeceira da cama que estava na sala de curativos			0,00
Total			0,00

Nº da OS: 202502243 Cliente: HRT/QUAR09 - HOSPITAL REGIONAL DE TOLEDO / HRT QUARTO 09 Fechada

Tipo da OS: CORRETIVA - Interna
 Setor: HOSPITAL REGIONAL DE TOLEDO / HRT QUARTO 09
 Centros de Cuid: HRT (001)
 Plano Manut.:
 Responsável: ADALTON DE LARA
 Requerente: Adiana Maera Angelo Martins
 Redençãõ: Conserto da mesa do leito 08 que estava com a cabeceira quebrada
 Contato:

Gerado por: Aniele Eduarda Kellert
 Novo Sistema
 Pág. 135 de 194



29/04/2025 16:20

Listagem das Ordens de Serviços

FILTROS DO RELATÓRIO:

FECHADAS
 TODOS OS EQUIPAMENTOS, INCLUINDO EQUIPAMENTOS GÊNERICOS
 ÁREA TÉCNICA: MANUTENÇÃO PREDIAL
 OFICINA MANUTENÇÃO PREDIAL, SETORES DA EMPRESA: 1 - LOCMED LTDA
 SERVIÇOS INTERIORES/EXTERIORS
 FECHADAS A PARTIR DE: 29/03/2025 00:00
 FECHADAS ATÉ: 29/04/2025 23:59

ATIVIDADES	QTD	VALOR	TOTAL
SO 19/04/2025 19:00 AJUSTE / REPARAÇÃO	1 UN		0,00
MO 19/04/2025 18:30 CAUSA: NECESSIDADE DO CLIENTE OCORRÊNCIA: ROTINA DE MANUTENÇÃO VAGNER JUNIOR TEDESCO	00 30	0,00	0,00
OC 19/04/2025 18:30 SERVIÇO: AJUSTE / REPARAÇÃO até às 19/04/2025 19:00 ROTINA DE MANUTENÇÃO			0,00
CAUSA: NECESSIDADE DO CLIENTE SERVIÇO: AJUSTE / REPARAÇÃO Conserto da mesa do leito 09 que estava com a cabeceira quebrada			0,00
Total			0,00

Nº da OS: 202502080 Cliente: HRT/CAIXA - HOSPITAL REGIONAL DE TOLEDO / HRT CAIXA DA ÁGUA Fechada

Tipo da OS: PREVENTIVA - Interna
 Setor: HOSPITAL REGIONAL DE TOLEDO / HRT CAIXA DA ÁGUA
 Centros de Cuid: HRT (001)
 Plano Manut.:
 Responsável: ADALTON DE LARA
 Requerente: Adilson de Lara
 Redençãõ: Verificação elétrica dos níveis das caixas de água inferior e superior.
 Contato:

ATIVIDADES	QTD	VALOR	TOTAL
SO 20/04/2025 10:15 RONDA / INSPEÇÃO	1 UN		0,00
MO 20/04/2025 10:10 CAUSA: ATIVIDADE PROGRAMADA OCORRÊNCIA: ROTINA DE MANUTENÇÃO LUCAS HENRIQUE DE SOUZA	00 05	0,00	0,00
OC 20/04/2025 10:10 SERVIÇO: RONDA / INSPEÇÃO até às 20/04/2025 10:15 ROTINA DE MANUTENÇÃO			0,00
CAUSA: ATIVIDADE PROGRAMADA SERVIÇO: RONDA / INSPEÇÃO			0,00
Total			0,00

Nº da OS: 202502081 Cliente: HRT/B.GAS. - HOSPITAL REGIONAL DE TOLEDO / HRT ABRIGO GASES MEDICINAIS Fechada

Tipo da OS: PREVENTIVA - Interna
 Setor: HOSPITAL REGIONAL DE TOLEDO / HRT ABRIGO GASES MEDICINAIS
 Centros de Cuid: HRT (001)
 Plano Manut.:
 Responsável: ADALTON DE LARA
 Requerente: Adilson de Lara
 Redençãõ: Verificação elétrica das instalações das salas de gases medicinais (Dióxido, Ar Comprimido, Vácuo e Oxigênio Nitroso).
 Contato:

Gerado por: Aniele Eduarda Kellert
 Novo Sistema
 Pág. 136 de 194



29/04/2025 15:20

Listagem das Ordens de Serviços

FILTROS DO RELATÓRIO:

FECHADAS
TODOS OS EQUIPAMENTOS, INCLUINDO EQUIPAMENTOS GÊNERICOS
ÁREA TÉCNICA: MANUTENÇÃO PREDIAL
OFICINA MANUTENÇÃO PREDIAL, SETORES DA EMPRESA: 1 - LOCMED LTDA
SERVIÇOS INTERNOS/EXTERNOS
FECHADAS A PARTIR DE: 29/03/2025 00:00
FECHADAS ATÉ: 29/04/2025 23:59

Table with columns: SO, QTD, VALOR, TOTAL. Rows include SO 29/04/2025 10:25, MO 29/04/2025 10:30, OC 29/04/2025 10:30.

Nº da OS: 292502082 Cliente: HRTAREATEC - HOSPITAL REGIONAL DE TOLEDO / HRT ÁREA TÉCNICA
Tipo de OS: PREVENTIVA - Interna
Sede: HOSPITAL REGIONAL DE TOLEDO / HRT ÁREA TÉCNICA
Centro de Custo: HRT (001)
Plano Manut.:
Responsável: ADALTON DE LARA
Requisitante: Adalton de Lara
Redeção: Verificação diária das instalações na área técnica (Elevador, Quadros Elétricos CC, Bombas de Incêndio)

ATIVIDADES table with columns: SO, QTD, VALOR, TOTAL. Rows include SO 29/04/2025 10:30, MO 29/04/2025 10:35, OC 29/04/2025 10:30.

Nº da OS: 292502083 Cliente: HRTBOILER - HOSPITAL REGIONAL DE TOLEDO / HRT BOILER
Tipo de OS: PREVENTIVA - Interna
Sede: HOSPITAL REGIONAL DE TOLEDO / HRT BOILER
Centro de Custo: HRT (001)
Plano Manut.:
Responsável: ADALTON DE LARA
Requisitante: Adalton de Lara
Redeção: Verificação diária do sistema de aquecimento de água: Bombas, boilers, quadro elétrico.



29/04/2025 15:20

Listagem das Ordens de Serviços

FILTROS DO RELATÓRIO:

FECHADAS
TODOS OS EQUIPAMENTOS, INCLUINDO EQUIPAMENTOS GÊNERICOS
ÁREA TÉCNICA: MANUTENÇÃO PREDIAL
OFICINA MANUTENÇÃO PREDIAL, SETORES DA EMPRESA: 1 - LOCMED LTDA
SERVIÇOS INTERNOS/EXTERNOS
FECHADAS A PARTIR DE: 29/03/2025 00:00
FECHADAS ATÉ: 29/04/2025 23:59

Table with columns: SO, QTD, VALOR, TOTAL. Rows include SO 29/04/2025 10:45, MO 29/04/2025 10:40, OC 29/04/2025 10:40.

Nº da OS: 292502084 Cliente: HRTEXT - HOSPITAL REGIONAL DE TOLEDO / HRT ÁREA EXTERNA
Tipo de OS: PREVENTIVA - Interna
Sede: HOSPITAL REGIONAL DE TOLEDO / HRT ÁREA EXTERNA
Centro de Custo: HRT (001)
Plano Manut.:
Responsável: ADALTON DE LARA
Requisitante: Adalton de Lara
Redeção: Verificação diária do nível do óleo diesel do tanque localizado na área externa do hospital

ATIVIDADES table with columns: SO, QTD, VALOR, TOTAL. Rows include SO 29/04/2025 10:50, MO 29/04/2025 10:50, OC 29/04/2025 10:50.

Nº da OS: 292502227 Cliente: HRTHALLENF - HOSPITAL REGIONAL DE TOLEDO / HRT HALL ENFERMARIA
Tipo de OS: PREVENTIVA - Interna
Sede: HOSPITAL REGIONAL DE TOLEDO / HRT HALL ENFERMARIA
Centro de Custo: HRT (001)
Plano Manut.:
Responsável: ADALTON DE LARA
Requisitante: Adalton de Lara
Redeção: Inspeção técnica do aquecimento dos chuveiros da Enfermária



29/04/2025 15:20

Listagem das Ordens de Serviços

FILTROS DO RELATÓRIO:

FECHADAS
TODOS OS EQUIPAMENTOS, INCLUINDO EQUIPAMENTOS GÊNERICOS
ÁREA TÉCNICA: MANUTENÇÃO PREDIAL
OFICINA MANUTENÇÃO PREDIAL, SETORES DA EMPRESA: 1 - LOCMED LTDA
SERVIÇOS INTERNOS/EXTERNOS
FECHADAS A PARTIR DE: 29/03/2025 00:00
FECHADAS ATÉ: 29/04/2025 23:59

ATIVIDADES table with columns: SO, QTD, VALOR, TOTAL. Rows include SO 29/04/2025 11:58, MO 29/04/2025 11:35, OC 29/04/2025 11:30.

Nº da OS: 292502228 Cliente: HRTDISROU - HOSPITAL REGIONAL DE TOLEDO / HRT DISTRIBUIÇÃO DA ROUPARIA
Tipo de OS: PREVENTIVA - Interna
Sede: HOSPITAL REGIONAL DE TOLEDO / HRT DISTRIBUIÇÃO DA ROUPARIA
Centro de Custo: HRT (001)
Plano Manut.:
Responsável: ADALTON DE LARA
Requisitante: Adalton de Lara
Redeção: Conserto de três carrinhos da roupa

ATIVIDADES table with columns: SO, QTD, VALOR, TOTAL. Rows include SO 29/04/2025 16:00, MO 29/04/2025 15:20, OC 29/04/2025 15:20.

Nº da OS: 292502274 Cliente: HRTDISROU - HOSPITAL REGIONAL DE TOLEDO / HRT DISTRIBUIÇÃO DA ROUPARIA
Tipo de OS: CORRETIVA - Interna
Sede: HOSPITAL REGIONAL DE TOLEDO / HRT DISTRIBUIÇÃO DA ROUPARIA
Centro de Custo: HRT (001)
Plano Manut.:
Responsável: ADALTON DE LARA
Requisitante: Adriana Mauro Angelo Martins
Redeção: Conserto de 03 carrinhos que estão com a tampa estragada



29/04/2025 15:20

Listagem das Ordens de Serviços

FILTROS DO RELATÓRIO:

FECHADAS
TODOS OS EQUIPAMENTOS, INCLUINDO EQUIPAMENTOS GÊNERICOS
ÁREA TÉCNICA: MANUTENÇÃO PREDIAL
OFICINA MANUTENÇÃO PREDIAL, SETORES DA EMPRESA: 1 - LOCMED LTDA
SERVIÇOS INTERNOS/EXTERNOS
FECHADAS A PARTIR DE: 29/03/2025 00:00
FECHADAS ATÉ: 29/04/2025 23:59

ATIVIDADES table with columns: SO, QTD, VALOR, TOTAL. Rows include SO 29/04/2025 08:38, MO 29/04/2025 07:50, OC 29/04/2025 07:50.

Nº da OS: 292502106 Cliente: HRTCAIXA - HOSPITAL REGIONAL DE TOLEDO / HRT CAIXA DA ÁGUA
Tipo de OS: PREVENTIVA - Interna
Sede: HOSPITAL REGIONAL DE TOLEDO / HRT CAIXA DA ÁGUA
Centro de Custo: HRT (001)
Plano Manut.:
Responsável: ADALTON DE LARA
Requisitante: Adalton de Lara
Redeção: Verificação diária aos níveis das caixas de água inferior e superior.

ATIVIDADES table with columns: SO, QTD, VALOR, TOTAL. Rows include SO 29/04/2025 10:15, MO 29/04/2025 10:10, OC 29/04/2025 10:10.

Nº da OS: 292502191 Cliente: HRTAB.GAS. - HOSPITAL REGIONAL DE TOLEDO / HRT ABRIGO GASES MEDICINAIS
Tipo de OS: PREVENTIVA - Interna
Sede: HOSPITAL REGIONAL DE TOLEDO / HRT ABRIGO GASES MEDICINAIS
Centro de Custo: HRT (001)
Plano Manut.:
Responsável: ADALTON DE LARA
Requisitante: Adalton de Lara
Redeção: Verificação diária das instalações das redes de gases medicinais (Oxigênio, Ar Comprimido, Vácuo e Óxido Nitroso)



29/04/2025 15:20

Listagem das Ordens de Serviços

FILTROS DO RELATÓRIO:

FECHADAS

TODOS OS EQUIPAMENTOS, INCLUINDO EQUIPAMENTOS GÊNERICOS
 ÁREA TÉCNICA: MANUTENÇÃO PREDIAL
 OFICINA MANUTENÇÃO PREDIAL, SETORES DA EMPRESA: 1 - LOCMED LTDA
 SERVIÇOS INTERNO/EXTERNOS,
 FECHADAS A PARTIR DE: 29/03/2025 00:00
 FECHADAS ATÉ: 29/04/2025 23:59

ATIVIDADES	QTD	VALOR	TOTAL
SO 22/04/2025 06:25 RONDA / INSPEÇÃO	1 UN		0,00
CAUSA: ATIVIDADE PROGRAMADA OCORRÊNCIA: ROTINA DE MANUTENÇÃO PAULO KIEVEL			
MO 22/04/2025 06:20 SERVIÇO: RONDA / INSPEÇÃO até às 22/04/2025 06:25 ROTINA DE MANUTENÇÃO	00:05	0,00	0,00
CAUSA: ATIVIDADE PROGRAMADA SERVIÇO: RONDA / INSPEÇÃO Verificação diária das instalações das salas de exames medicinais (Chaqueta, Af. Comprimento, Visão e Orelha Nervo).			0,00
Total:			0,00

Nº da OS: 202502107 Cliente: HRTAREATEC. - HOSPITAL REGIONAL DE TOLEDO / HRT ÁREA TÉCNICA
 Tipo da OS: PREVENTIVA - Insumo
 Setor: HOSPITAL REGIONAL DE TOLEDO / HRT ÁREA TÉCNICA
 Centro de Custo: HRT (001)
 Plano Manut.:
 Responsável: ADALTON DE LARA
 Requisitante: Adalton de Lara
 Redemoração: Verificação diária das instalações na área técnica (Elevador, Quilómetros Elétricos CC, Bombas de Injeção).
 Contato:

ATIVIDADES	QTD	VALOR	TOTAL
SO 22/04/2025 06:25 RONDA / INSPEÇÃO	1 UN		0,00
CAUSA: ATIVIDADE PROGRAMADA OCORRÊNCIA: ROTINA DE MANUTENÇÃO PAULO KIEVEL			
MO 22/04/2025 06:30 SERVIÇO: RONDA / INSPEÇÃO até às 22/04/2025 06:30 ROTINA DE MANUTENÇÃO	00:55	0,00	0,00
CAUSA: ATIVIDADE PROGRAMADA SERVIÇO: RONDA / INSPEÇÃO Verificação diária das instalações na área técnica (Elevador, Quilómetros Elétricos CC, Bombas de Injeção).			0,00
Total:			0,00

Nº da OS: 202502108 Cliente: HRTBOILER - HOSPITAL REGIONAL DE TOLEDO / HRT BOILER
 Tipo da OS: PREVENTIVA - Insumo
 Setor: HOSPITAL REGIONAL DE TOLEDO / HRT BOILER
 Centro de Custo: HRT (001)
 Plano Manut.:
 Responsável: ADALTON DE LARA
 Requisitante: Adalton de Lara
 Redemoração: Verificação diária do sistema de aquecimento da água: Bombas, boilers, quadro elétrico.
 Contato:

Gerado por: Aniele Eduarda Kettel
 Página 145 de 184



29/04/2025 15:20

Listagem das Ordens de Serviços

FILTROS DO RELATÓRIO:

FECHADAS

TODOS OS EQUIPAMENTOS, INCLUINDO EQUIPAMENTOS GÊNERICOS
 ÁREA TÉCNICA: MANUTENÇÃO PREDIAL
 OFICINA MANUTENÇÃO PREDIAL, SETORES DA EMPRESA: 1 - LOCMED LTDA
 SERVIÇOS INTERNO/EXTERNOS,
 FECHADAS A PARTIR DE: 29/03/2025 00:00
 FECHADAS ATÉ: 29/04/2025 23:59

ATIVIDADES	QTD	VALOR	TOTAL
SO 22/04/2025 06:45 RONDA / INSPEÇÃO	1 UN		0,00
CAUSA: ATIVIDADE PROGRAMADA OCORRÊNCIA: ROTINA DE MANUTENÇÃO PAULO KIEVEL			
MO 22/04/2025 06:40 SERVIÇO: RONDA / INSPEÇÃO até às 22/04/2025 06:45 ROTINA DE MANUTENÇÃO	00:05	0,00	0,00
CAUSA: ATIVIDADE PROGRAMADA SERVIÇO: RONDA / INSPEÇÃO Verificação diária do sistema de aquecimento de água: Bombas, boilers, quadro elétrico.			0,00
Total:			0,00

Nº da OS: 202502109 Cliente: HRTXTC. - HOSPITAL REGIONAL DE TOLEDO / HRT ÁREA EXTERNA
 Tipo da OS: PREVENTIVA - Insumo
 Setor: HOSPITAL REGIONAL DE TOLEDO / HRT ÁREA EXTERNA
 Centro de Custo: HRT (001)
 Plano Manut.:
 Responsável: ADALTON DE LARA
 Requisitante: Adalton de Lara
 Redemoração: Verificação diária do nível do óleo diesel do tanque localizado na área externa do hospital
 Contato:

ATIVIDADES	QTD	VALOR	TOTAL
SO 22/04/2025 06:55 RONDA / INSPEÇÃO	1 UN		0,00
CAUSA: ATIVIDADE PROGRAMADA OCORRÊNCIA: ROTINA DE MANUTENÇÃO PAULO KIEVEL			
MO 22/04/2025 06:50 SERVIÇO: RONDA / INSPEÇÃO até às 22/04/2025 06:55 ROTINA DE MANUTENÇÃO	00:05	0,00	0,00
CAUSA: ATIVIDADE PROGRAMADA SERVIÇO: RONDA / INSPEÇÃO Verificação diária do nível do óleo diesel do tanque localizado na área externa do hospital			0,00
Total:			0,00

Nº da OS: 202502244 Cliente: HRTHALLENF - HOSPITAL REGIONAL DE TOLEDO / HRT HALL ENFERMARIA
 Tipo da OS: PREVENTIVA - Insumo
 Setor: HOSPITAL REGIONAL DE TOLEDO / HRT HALL ENFERMARIA
 Centro de Custo: HRT (001)
 Plano Manut.:
 Responsável: ADALTON DE LARA
 Requisitante: Adalton de Lara
 Redemoração: Inspeção técnica do aquecimento das chuveiros da Enfermária
 Contato:

Gerado por: Aniele Eduarda Kettel
 Página 146 de 184



29/04/2025 15:20

Listagem das Ordens de Serviços

FILTROS DO RELATÓRIO:

FECHADAS

TODOS OS EQUIPAMENTOS, INCLUINDO EQUIPAMENTOS GÊNERICOS
 ÁREA TÉCNICA: MANUTENÇÃO PREDIAL
 OFICINA MANUTENÇÃO PREDIAL, SETORES DA EMPRESA: 1 - LOCMED LTDA
 SERVIÇOS INTERNO/EXTERNOS,
 FECHADAS A PARTIR DE: 29/03/2025 00:00
 FECHADAS ATÉ: 29/04/2025 23:59

ATIVIDADES	QTD	VALOR	TOTAL
SO 22/04/2025 07:35 ACOMPANHAMENTO	1 UN		0,00
CAUSA: ACOMPANHAMENTO OCORRÊNCIA: ROTINA DE MANUTENÇÃO PAULO KIEVEL			
MO 22/04/2025 07:10 SERVIÇO: ACOMPANHAMENTO até às 22/04/2025 07:35 ROTINA DE MANUTENÇÃO	00:25	0,00	0,00
CAUSA: ACOMPANHAMENTO SERVIÇO: ACOMPANHAMENTO Inspeção técnica do aquecimento dos chuveiros da Enfermária			0,00
Total:			0,00

Nº da OS: 202502031 Cliente: HRTQUAR12 - HOSPITAL REGIONAL DE TOLEDO / HRT QUARTO 12
 Tipo da OS: CORRETIVA - Insumo
 Setor: HOSPITAL REGIONAL DE TOLEDO / HRT QUARTO 12
 Centro de Custo: HRT (001)
 Plano Manut.:
 Responsável: Thayra Vidal Moreira
 Requisitante: Thayra Vidal Moreira
 Redemoração: Cabide do quarto 12 quebrado
 Contato: 45984031497

ATIVIDADES	QTD	VALOR	TOTAL
SO 22/04/2025 11:30 TRANSPORTE	1 UN		0,00
CAUSA: NECESSIDADE DO CLIENTE OCORRÊNCIA: ROTINA DE MANUTENÇÃO PAULO KIEVEL			
MO 22/04/2025 11:02 SERVIÇO: TRANSPORTE até às 22/04/2025 11:30 ROTINA DE MANUTENÇÃO	00:28	0,00	0,00
CAUSA: NECESSIDADE DO CLIENTE SERVIÇO: TRANSPORTE			0,00
Total:			0,00

Nº da OS: 202502247 Cliente: HRTLAB. - HOSPITAL REGIONAL DE TOLEDO / HRT LABORATÓRIO
 Tipo da OS: CORRETIVA - Insumo
 Setor: HOSPITAL REGIONAL DE TOLEDO / HRT LABORATÓRIO
 Centro de Custo: HRT (001)
 Plano Manut.:
 Responsável: ADALTON DE LARA
 Requisitante: Ana Araújo
 Redemoração: Desenvolpo um banheiro no laboratório
 Contato:

ATIVIDADES	QTD	VALOR	TOTAL
------------	-----	-------	-------

Gerado por: Aniele Eduarda Kettel
 Página 147 de 184



29/04/2025 15:20

Listagem das Ordens de Serviços

FILTROS DO RELATÓRIO:

FECHADAS

TODOS OS EQUIPAMENTOS, INCLUINDO EQUIPAMENTOS GÊNERICOS
 ÁREA TÉCNICA: MANUTENÇÃO PREDIAL
 OFICINA MANUTENÇÃO PREDIAL, SETORES DA EMPRESA: 1 - LOCMED LTDA
 SERVIÇOS INTERNO/EXTERNOS,
 FECHADAS A PARTIR DE: 29/03/2025 00:00
 FECHADAS ATÉ: 29/04/2025 23:59

ATIVIDADES	QTD	VALOR	TOTAL
SO 22/04/2025 08:30 AJUSTE / REPARAÇÃO	1 UN		0,00
CAUSA: NECESSIDADE DO CLIENTE OCORRÊNCIA: ROTINA DE MANUTENÇÃO PAULO KIEVEL			
MO 22/04/2025 08:10 SERVIÇO: AJUSTE / REPARAÇÃO até às 22/04/2025 08:30 ROTINA DE MANUTENÇÃO	00:20	0,00	0,00
CAUSA: NECESSIDADE DO CLIENTE SERVIÇO: AJUSTE / REPARAÇÃO Desenvolpo um banheiro no laboratório			0,00
Total:			0,00

Nº da OS: 202502246 Cliente: HRTLAB. - HOSPITAL REGIONAL DE TOLEDO / HRT LABORATÓRIO
 Tipo da OS: CORRETIVA - Insumo
 Setor: HOSPITAL REGIONAL DE TOLEDO / HRT LABORATÓRIO
 Centro de Custo: HRT (001)
 Plano Manut.:
 Responsável: ADALTON DE LARA
 Requisitante: Ana Araújo
 Redemoração: Troca de uma tampa de vaso no banheiro feminino do laboratório
 Contato:

ATIVIDADES	QTD	VALOR	TOTAL
SO 22/04/2025 09:05 SUBSTITUIÇÃO	1 UN		0,00
CAUSA: NECESSIDADE DO CLIENTE OCORRÊNCIA: ROTINA DE MANUTENÇÃO PAULO KIEVEL			
MO 22/04/2025 08:45 SERVIÇO: SUBSTITUIÇÃO até às 22/04/2025 09:00 ROTINA DE MANUTENÇÃO	00:15	0,00	0,00
CAUSA: NECESSIDADE DO CLIENTE SERVIÇO: SUBSTITUIÇÃO Troca de uma tampa de vaso no banheiro feminino do laboratório			0,00
Total:			0,00

Nº da OS: 202502032 Cliente: HRTUTI - HOSPITAL REGIONAL DE TOLEDO / HRT UNIDADE DE TERAPIA INTENSIVA
 Tipo da OS: CORRETIVA - Insumo
 Setor: HOSPITAL REGIONAL DE TOLEDO / HRT UNIDADE DE TERAPIA INTENSIVA
 Centro de Custo: HRT (001)
 Plano Manut.:
 Responsável: Andreia da Silva Purta
 Requisitante: Andreia da Silva Purta
 Redemoração: Bom dia! Purta do setor do posto de enfermagem quebrado.
 Contato: 4099124041

ATIVIDADES	QTD	VALOR	TOTAL
------------	-----	-------	-------

Gerado por: Aniele Eduarda Kettel
 Página 148 de 184



Listagem das Ordens de Serviços

FILTROS DO RELATÓRIO:

FECHADAS
TODOS OS EQUIPAMENTOS, INCLUINDO EQUIPAMENTOS GÊNERICOS
ÁREA TÉCNICA: MANUTENÇÃO PREDIAL
OFICINA MANUTENÇÃO PREDIAL, SETORES DA EMPRESA: 1 - LOCMED LTDA
SERVIÇOS INTERNOSEXTERNOS.

FECHADAS A PARTIR DE: 29/04/2025 00:00

FECHADAS ATÉ: 29/04/2025 23:59

Table with columns: OS, Data, Descrição, QTD, VALOR, TOTAL. Includes entries for ADJUSTE/REPARAÇÃO and CAUSA: NECESSIDADE DO CLIENTE.

Nº da OS: 202502033 Cliente: HRTCC - HOSPITAL REGIONAL DE TOLEDO / HRT CENTRO CIRURGICO
Tipo da OS: CORRETIVA - Interna
Sede: HOSPITAL REGIONAL DE TOLEDO / HRT CENTRO CIRURGICO

ATIVIDADES table with columns: OS, Data, Descrição, QTD, VALOR, TOTAL. Includes entries for ADJUSTE/REPARAÇÃO and CAUSA: NECESSIDADE DO CLIENTE.

Nº da OS: 202502245 Cliente: HRTAPOIO - HOSPITAL REGIONAL DE TOLEDO / HRT ÁREA DE APOIO
Tipo da OS: PREDITIVA - Interna
Sede: HOSPITAL REGIONAL DE TOLEDO / HRT ÁREA DE APOIO

ATIVIDADES table with columns: OS, Data, Descrição, QTD, VALOR, TOTAL. Includes entries for ADJUSTE/REPARAÇÃO and CAUSA: NECESSIDADE DO CLIENTE.

Gerado por: Anieli Eduarda Kettel



Listagem das Ordens de Serviços

FILTROS DO RELATÓRIO:

FECHADAS
TODOS OS EQUIPAMENTOS, INCLUINDO EQUIPAMENTOS GÊNERICOS
ÁREA TÉCNICA: MANUTENÇÃO PREDIAL
OFICINA MANUTENÇÃO PREDIAL, SETORES DA EMPRESA: 1 - LOCMED LTDA
SERVIÇOS INTERNOSEXTERNOS.

FECHADAS A PARTIR DE: 29/04/2025 00:00

FECHADAS ATÉ: 29/04/2025 23:59

Table with columns: OS, Data, Descrição, QTD, VALOR, TOTAL. Includes entries for ADJUSTE/REPARAÇÃO and CAUSA: NECESSIDADE DO CLIENTE.

Nº da OS: 202502034 Cliente: HRTCC - HOSPITAL REGIONAL DE TOLEDO / HRT CENTRO CIRURGICO
Tipo da OS: CORRETIVA - Interna
Sede: HOSPITAL REGIONAL DE TOLEDO / HRT CENTRO CIRURGICO

ATIVIDADES table with columns: OS, Data, Descrição, QTD, VALOR, TOTAL. Includes entries for ADJUSTE/REPARAÇÃO and CAUSA: NECESSIDADE DO CLIENTE.

Nº da OS: 202502246 Cliente: HRTHALLENF - HOSPITAL REGIONAL DE TOLEDO / HRT HALL ENFERMARIÁ
Tipo da OS: CORRETIVA - Interna
Sede: HOSPITAL REGIONAL DE TOLEDO / HRT HALL ENFERMARIÁ

ATIVIDADES table with columns: OS, Data, Descrição, QTD, VALOR, TOTAL. Includes entries for ADJUSTE/REPARAÇÃO and CAUSA: NECESSIDADE DO CLIENTE.

Gerado por: Anieli Eduarda Kettel



Listagem das Ordens de Serviços

FILTROS DO RELATÓRIO:

FECHADAS
TODOS OS EQUIPAMENTOS, INCLUINDO EQUIPAMENTOS GÊNERICOS
ÁREA TÉCNICA: MANUTENÇÃO PREDIAL
OFICINA MANUTENÇÃO PREDIAL, SETORES DA EMPRESA: 1 - LOCMED LTDA
SERVIÇOS INTERNOSEXTERNOS.

FECHADAS A PARTIR DE: 29/04/2025 00:00

FECHADAS ATÉ: 29/04/2025 23:59

Table with columns: OS, Data, Descrição, QTD, VALOR, TOTAL. Includes entries for ADJUSTE/REPARAÇÃO and CAUSA: NECESSIDADE DO CLIENTE.

Nº da OS: 202502110 Cliente: HRTCAXA - HOSPITAL REGIONAL DE TOLEDO / HRT CAXA DA ÁGUA
Tipo da OS: PREVENTIVA - Interna
Sede: HOSPITAL REGIONAL DE TOLEDO / HRT CAXA DA ÁGUA

ATIVIDADES table with columns: OS, Data, Descrição, QTD, VALOR, TOTAL. Includes entries for RONDIA/INSPEÇÃO and CAUSA: ATIVIDADE PROGRAMADA.

Nº da OS: 202502111 Cliente: HRTABGAS - HOSPITAL REGIONAL DE TOLEDO / HRT ABRIGO GASES MEDICINAIS
Tipo da OS: PREVENTIVA - Interna
Sede: HOSPITAL REGIONAL DE TOLEDO / HRT ABRIGO GASES MEDICINAIS

ATIVIDADES table with columns: OS, Data, Descrição, QTD, VALOR, TOTAL. Includes entries for RONDIA/INSPEÇÃO and CAUSA: ATIVIDADE PROGRAMADA.

Gerado por: Anieli Eduarda Kettel



Listagem das Ordens de Serviços

FILTROS DO RELATÓRIO:

FECHADAS
TODOS OS EQUIPAMENTOS, INCLUINDO EQUIPAMENTOS GÊNERICOS
ÁREA TÉCNICA: MANUTENÇÃO PREDIAL
OFICINA MANUTENÇÃO PREDIAL, SETORES DA EMPRESA: 1 - LOCMED LTDA
SERVIÇOS INTERNOSEXTERNOS.

FECHADAS A PARTIR DE: 29/04/2025 00:00

FECHADAS ATÉ: 29/04/2025 23:59

Table with columns: OS, Data, Descrição, QTD, VALOR, TOTAL. Includes entries for RONDIA/INSPEÇÃO and CAUSA: ATIVIDADE PROGRAMADA.

Nº da OS: 202502112 Cliente: HRTAREATEC - HOSPITAL REGIONAL DE TOLEDO / HRT ÁREA TÉCNICA
Tipo da OS: PREVENTIVA - Interna
Sede: HOSPITAL REGIONAL DE TOLEDO / HRT ÁREA TÉCNICA

ATIVIDADES table with columns: OS, Data, Descrição, QTD, VALOR, TOTAL. Includes entries for RONDIA/INSPEÇÃO and CAUSA: ATIVIDADE PROGRAMADA.

Nº da OS: 202502113 Cliente: HRTBOILER - HOSPITAL REGIONAL DE TOLEDO / HRT BOILER
Tipo da OS: PREVENTIVA - Interna
Sede: HOSPITAL REGIONAL DE TOLEDO / HRT BOILER

ATIVIDADES table with columns: OS, Data, Descrição, QTD, VALOR, TOTAL. Includes entries for RONDIA/INSPEÇÃO and CAUSA: ATIVIDADE PROGRAMADA.

Gerado por: Anieli Eduarda Kettel



29/04/2025 15:20

Listagem das Ordens de Serviços

FILTROS DO RELATÓRIO:

FECHADAS
TODOS OS EQUIPAMENTOS, INCLUINDO EQUIPAMENTOS GÊNERICOS
ÁREA TÉCNICA: MANUTENÇÃO PREDIAL
OFICINA MANUTENÇÃO PREDIAL, SETORES DA EMPRESA: 1 - LOCMED LTDA
SERVIÇOS INTERNOS/EXTERNOS
FECHADAS A PARTIR DE: 29/03/2025 00:00
FECHADAS ATÉ: 29/04/2025 23:59

Table with columns: QTD, VALOR, TOTAL. Rows for SO, MO, OC activities including Ronda/Inspeção and CAUSA: ATIVIDADE PROGRAMADA.

Nº da OS: 202502114 Cliente: IRTEXT - HOSPITAL REGIONAL DE TOLEDO / HRT ÁREA EXTERNA
Tipo de OS: PREVENTIVA - Interna
Setor: HOSPITAL REGIONAL DE TOLEDO / HRT ÁREA EXTERNA
Prioridade: MÉDIA
Aberto em 23/04/2025 06:50
Fechado em 23/04/2025 06:55

Table with columns: QTD, VALOR, TOTAL. Rows for SO, MO, OC activities including Ronda/Inspeção and CAUSA: ATIVIDADE PROGRAMADA.

Nº da OS: 202502271 Cliente: HRT COMPRAS - HOSPITAL REGIONAL DE TOLEDO / HRT COMPRAS
Tipo de OS: CORRETIVA - Interna
Setor: HOSPITAL REGIONAL DE TOLEDO / HRT COMPRAS
Prioridade: MÉDIA
Aberto em 23/04/2025 08:55
Fechado em 23/04/2025 09:20



29/04/2025 15:20

Listagem das Ordens de Serviços

FILTROS DO RELATÓRIO:

FECHADAS
TODOS OS EQUIPAMENTOS, INCLUINDO EQUIPAMENTOS GÊNERICOS
ÁREA TÉCNICA: MANUTENÇÃO PREDIAL
OFICINA MANUTENÇÃO PREDIAL, SETORES DA EMPRESA: 1 - LOCMED LTDA
SERVIÇOS INTERNOS/EXTERNOS
FECHADAS A PARTIR DE: 29/03/2025 00:00
FECHADAS ATÉ: 29/04/2025 23:59

Table with columns: QTD, VALOR, TOTAL. Rows for SO, MO, OC activities including Instalação and CAUSA: NECESSIDADE DO CLIENTE.

Nº da OS: 202502035 Cliente: HRTCOZ - HOSPITAL REGIONAL DE TOLEDO / HRT COZINHA
Tipo de OS: CORRETIVA - Interna
Setor: HOSPITAL REGIONAL DE TOLEDO / HRT COZINHA
Prioridade: MÉDIA
Aberto em 23/04/2025 09:24
Fechado em 29/04/2025 14:52

Table with columns: QTD, VALOR, TOTAL. Rows for SO, MO, OC activities including Ajuste/Reparação and CAUSA: NECESSIDADE DO CLIENTE.

Nº da OS: 202502257 Cliente: HRTFARMA - HOSPITAL REGIONAL DE TOLEDO / HRT FARMÁCIA
Tipo de OS: CORRETIVA - Interna
Setor: HOSPITAL REGIONAL DE TOLEDO / HRT FARMÁCIA
Prioridade: MÉDIA
Aberto em 23/04/2025 10:12
Fechado em 23/04/2025 10:30



29/04/2025 15:20

Listagem das Ordens de Serviços

FILTROS DO RELATÓRIO:

FECHADAS
TODOS OS EQUIPAMENTOS, INCLUINDO EQUIPAMENTOS GÊNERICOS
ÁREA TÉCNICA: MANUTENÇÃO PREDIAL
OFICINA MANUTENÇÃO PREDIAL, SETORES DA EMPRESA: 1 - LOCMED LTDA
SERVIÇOS INTERNOS/EXTERNOS
FECHADAS A PARTIR DE: 29/03/2025 00:00
FECHADAS ATÉ: 29/04/2025 23:59

Table with columns: QTD, VALOR, TOTAL. Rows for SO, MO, OC activities including Ajuste/Reparação and CAUSA: NECESSIDADE DO CLIENTE.

Nº da OS: 202502248 Cliente: HRTHALLENF - HOSPITAL REGIONAL DE TOLEDO / HRT HALL ENFERMARIA
Tipo de OS: PREVENTIVA - Interna
Setor: HOSPITAL REGIONAL DE TOLEDO / HRT HALL ENFERMARIA
Prioridade: MÉDIA
Aberto em 23/04/2025 11:00
Fechado em 23/04/2025 11:30

Table with columns: QTD, VALOR, TOTAL. Rows for SO, MO, OC activities including Acompanhamento and CAUSA: ACOMPANHAMENTO.

Nº da OS: 202502258 Cliente: HRTREC.PRIN. - HOSPITAL REGIONAL DE TOLEDO / HRT RECEPÇÃO PRINCIPAL
Tipo de OS: CORRETIVA - Interna
Setor: HOSPITAL REGIONAL DE TOLEDO / HRT RECEPÇÃO PRINCIPAL
Prioridade: MÉDIA
Aberto em 23/04/2025 11:20
Fechado em 23/04/2025 11:35



29/04/2025 15:20

Listagem das Ordens de Serviços

FILTROS DO RELATÓRIO:

FECHADAS
TODOS OS EQUIPAMENTOS, INCLUINDO EQUIPAMENTOS GÊNERICOS
ÁREA TÉCNICA: MANUTENÇÃO PREDIAL
OFICINA MANUTENÇÃO PREDIAL, SETORES DA EMPRESA: 1 - LOCMED LTDA
SERVIÇOS INTERNOS/EXTERNOS
FECHADAS A PARTIR DE: 29/03/2025 00:00
FECHADAS ATÉ: 29/04/2025 23:59

Table with columns: QTD, VALOR, TOTAL. Rows for SO, MO, OC activities including Substituição and CAUSA: NECESSIDADE DO CLIENTE.

Nº da OS: 202502250 Cliente: HRTROUP.LIM. - HOSPITAL REGIONAL DE TOLEDO / HRT ROUPARIA AREA LIMPA
Tipo de OS: CORRETIVA - Interna
Setor: HOSPITAL REGIONAL DE TOLEDO / HRT ROUPARIA AREA LIMPA
Prioridade: MÉDIA
Aberto em 23/04/2025 11:40
Fechado em 23/04/2025 12:10

Table with columns: QTD, VALOR, TOTAL. Rows for SO, MO, OC activities including Ajuste/Reparação and CAUSA: NECESSIDADE DO CLIENTE.

Nº da OS: 202502251 Cliente: HRTARS.FARM. - HOSPITAL REGIONAL DE TOLEDO / HRT ARSENAL DA ENFERMARIA
Tipo de OS: CORRETIVA - Interna
Setor: HOSPITAL REGIONAL DE TOLEDO / HRT ARSENAL DA ENFERMARIA
Prioridade: MÉDIA
Aberto em 23/04/2025 11:40
Fechado em 23/04/2025 11:50



28/04/2025 15:20

Listagem das Ordens de Serviços

FILTROS DO RELATÓRIO:

FECHADAS
TODOS OS EQUIPAMENTOS, INCLUINDO EQUIPAMENTOS GÊNERICOS
ÁREA TÉCNICA: MANUTENÇÃO PREDIAL
OFICINA MANUTENÇÃO PREDIAL, SETORES DA EMPRESA: 1 - LOCAMED LTDA
SERVIÇOS INTERNOSEXTERNOS
FECHADAS A PARTIR DE: 28/03/2025 00:00
FECHADAS ATÉ: 28/04/2025 23:59

Table with columns: SO, MO, OC, QTD, VALOR, TOTAL. Rows for AJUSTE/REPARAÇÃO and ROTINA DE MANUTENÇÃO.

Nº da OS: 202502252 Cliente: HRTSPA - HOSPITAL REGIONAL DE TOLEDO / HRT SERVIÇO DE PRONTO ATENDIMENTO

Tipos de OS: CORRETIVA - Interna
Sitio: HOSPITAL REGIONAL DE TOLEDO / HRT SERVIÇO DE PRONTO ATENDIMENTO
Centro de Custo: HRT (001)
Prioridade: MÉDIA
Aberta em 23/04/2025 14:10
Fechada em 23/04/2025 14:40

ATIVIDADES

Table with columns: SO, MO, OC, QTD, VALOR, TOTAL. Rows for AJUSTE/REPARAÇÃO and ROTINA DE MANUTENÇÃO.

Nº da OS: 202502255 Cliente: HRTDIR - HOSPITAL REGIONAL DE TOLEDO / HRT DIREÇÃO

Tipos de OS: PREVENTIVA - Interna
Sitio: HOSPITAL REGIONAL DE TOLEDO / HRT DIREÇÃO
Centro de Custo: HRT (001)
Prioridade: MÉDIA
Aberta em 23/04/2025 14:20
Fechada em 23/04/2025 14:45

ATIVIDADES

Table with columns: QTD, VALOR, TOTAL.



29/04/2025 15:20

Listagem das Ordens de Serviços

FILTROS DO RELATÓRIO:

FECHADAS
TODOS OS EQUIPAMENTOS, INCLUINDO EQUIPAMENTOS GÊNERICOS
ÁREA TÉCNICA: MANUTENÇÃO PREDIAL
OFICINA MANUTENÇÃO PREDIAL, SETORES DA EMPRESA: 1 - LOCAMED LTDA
SERVIÇOS INTERNOSEXTERNOS
FECHADAS A PARTIR DE: 28/03/2025 00:00
FECHADAS ATÉ: 28/04/2025 23:59

Table with columns: SO, MO, OC, QTD, VALOR, TOTAL. Rows for AJUSTE/REPARAÇÃO and ROTINA DE MANUTENÇÃO.

Nº da OS: 202502253 Cliente: HRTQUAR27 - HOSPITAL REGIONAL DE TOLEDO / HRT QUARTO 27

Tipos de OS: CORRETIVA - Interna
Sitio: HOSPITAL REGIONAL DE TOLEDO / HRT QUARTO 27
Centro de Custo: HRT (001)
Prioridade: MÉDIA
Aberta em 23/04/2025 14:10
Fechada em 23/04/2025 14:15

ATIVIDADES

Table with columns: SO, MO, OC, QTD, VALOR, TOTAL. Rows for AJUSTE/REPARAÇÃO and ROTINA DE MANUTENÇÃO.

Nº da OS: 202502254 Cliente: HRTQUAR16 - HOSPITAL REGIONAL DE TOLEDO / HRT QUARTO 16

Tipos de OS: CORRETIVA - Interna
Sitio: HOSPITAL REGIONAL DE TOLEDO / HRT QUARTO 16
Centro de Custo: HRT (001)
Prioridade: MÉDIA
Aberta em 23/04/2025 15:31
Fechada em 23/04/2025 16:15

ATIVIDADES

Table with columns: QTD, VALOR, TOTAL.



28/04/2025 15:20

Listagem das Ordens de Serviços

FILTROS DO RELATÓRIO:

FECHADAS
TODOS OS EQUIPAMENTOS, INCLUINDO EQUIPAMENTOS GÊNERICOS
ÁREA TÉCNICA: MANUTENÇÃO PREDIAL
OFICINA MANUTENÇÃO PREDIAL, SETORES DA EMPRESA: 1 - LOCAMED LTDA
SERVIÇOS INTERNOSEXTERNOS
FECHADAS A PARTIR DE: 28/03/2025 00:00
FECHADAS ATÉ: 28/04/2025 23:59

Table with columns: SO, MO, OC, QTD, VALOR, TOTAL. Rows for AJUSTE/REPARAÇÃO and ROTINA DE MANUTENÇÃO.

Nº da OS: 202502255 Cliente: HRTQUAR28 - HOSPITAL REGIONAL DE TOLEDO / HRT QUARTO 28

Tipos de OS: CORRETIVA - Interna
Sitio: HOSPITAL REGIONAL DE TOLEDO / HRT QUARTO 28
Centro de Custo: HRT (001)
Prioridade: MÉDIA
Aberta em 23/04/2025 14:30
Fechada em 23/04/2025 16:55

ATIVIDADES

Table with columns: SO, MO, OC, QTD, VALOR, TOTAL. Rows for SUBSTITUIÇÃO and ROTINA DE MANUTENÇÃO.

Nº da OS: 202502036 Cliente: HRTUTI - HOSPITAL REGIONAL DE TOLEDO / HRT UNIDADE DE TERAPIA INTENSIVA

Tipos de OS: CORRETIVA - Interna
Sitio: HOSPITAL REGIONAL DE TOLEDO / HRT UNIDADE DE TERAPIA INTENSIVA
Centro de Custo: HRT (001)
Prioridade: MÉDIA
Aberta em 24/04/2025 08:12
Fechada em 28/04/2025 13:44

ATIVIDADES

Table with columns: QTD, VALOR, TOTAL.



28/04/2025 15:20

Listagem das Ordens de Serviços

FILTROS DO RELATÓRIO:

FECHADAS
TODOS OS EQUIPAMENTOS, INCLUINDO EQUIPAMENTOS GÊNERICOS
ÁREA TÉCNICA: MANUTENÇÃO PREDIAL
OFICINA MANUTENÇÃO PREDIAL, SETORES DA EMPRESA: 1 - LOCAMED LTDA
SERVIÇOS INTERNOSEXTERNOS
FECHADAS A PARTIR DE: 28/03/2025 00:00
FECHADAS ATÉ: 28/04/2025 23:59

Table with columns: SO, MO, OC, QTD, VALOR, TOTAL. Rows for AJUSTE/REPARAÇÃO and ROTINA DE MANUTENÇÃO.

Nº da OS: 202502037 Cliente: HRTCOZ - HOSPITAL REGIONAL DE TOLEDO / HRT COZINHA

Tipos de OS: CORRETIVA - Interna
Sitio: HOSPITAL REGIONAL DE TOLEDO / HRT COZINHA
Centro de Custo: HRT (001)
Prioridade: MÉDIA
Aberta em 28/04/2025 10:04
Fechada em 29/04/2025 13:41

ATIVIDADES

Table with columns: SO, MO, OC, QTD, VALOR, TOTAL. Rows for AJUSTE/REPARAÇÃO and ROTINA DE MANUTENÇÃO.

Nº da OS: 202502258 Cliente: HRTHALLENF - HOSPITAL REGIONAL DE TOLEDO / HRT HALL ENFERMARIA

Tipos de OS: PREVENTIVA - Interna
Sitio: HOSPITAL REGIONAL DE TOLEDO / HRT HALL ENFERMARIA
Centro de Custo: HRT (001)
Prioridade: MÉDIA
Aberta em 24/04/2025 11:11
Fechada em 24/04/2025 11:31

ATIVIDADES

Table with columns: QTD, VALOR, TOTAL.



29/04/2025 15:20

Listagem das Ordens de Serviços

Table with columns: SO, MO, OC, QTD, VALOR, TOTAL. Includes filters and activity details for HRTAREATEC.

Nº da OS: 202502062 Cliente: HRTAREATEC - HOSPITAL REGIONAL DE TOLEDO / HRT ÁREA TÉCNICA. Includes details like Tipo de OS, Setor, Centro de Custo, Responsável, etc.

Table with columns: SO, MO, OC, QTD, VALOR, TOTAL. Includes activity details for HRTAREATEC.

Nº da OS: 202502067 Cliente: HRTAREATEC - HOSPITAL REGIONAL DE TOLEDO / HRT ÁREA TÉCNICA. Includes details like Tipo de OS, Setor, Centro de Custo, Responsável, etc.

Table with columns: QTD, VALOR, TOTAL. Includes activity details for HRTAREATEC.



29/04/2025 15:20

Listagem das Ordens de Serviços

Table with columns: SO, MO, OC, QTD, VALOR, TOTAL. Includes filters and activity details for HRTAREATEC.

Nº da OS: 202502063 Cliente: HRTBOILER - HOSPITAL REGIONAL DE TOLEDO / HRT BOILER. Includes details like Tipo de OS, Setor, Centro de Custo, Responsável, etc.

Table with columns: SO, MO, OC, QTD, VALOR, TOTAL. Includes activity details for HRTBOILER.

Nº da OS: 202502064 Cliente: HRTTEX - HOSPITAL REGIONAL DE TOLEDO / HRT ÁREA EXTERNA. Includes details like Tipo de OS, Setor, Centro de Custo, Responsável, etc.

Table with columns: QTD, VALOR, TOTAL. Includes activity details for HRTTEX.



29/04/2025 15:20

Listagem das Ordens de Serviços

Table with columns: SO, MO, OC, QTD, VALOR, TOTAL. Includes filters and activity details for HRTAREATEC.

Nº da OS: 202502232 Cliente: HRTAMB - HOSPITAL REGIONAL DE TOLEDO / HRT AMBULATÓRIO. Includes details like Tipo de OS, Setor, Centro de Custo, Responsável, etc.

Table with columns: SO, MO, OC, QTD, VALOR, TOTAL. Includes activity details for HRTAMB.

Nº da OS: 202502233 Cliente: HRTREC.PRIN. - HOSPITAL REGIONAL DE TOLEDO / HRT RECEPÇÃO PRINCIPAL. Includes details like Tipo de OS, Setor, Centro de Custo, Responsável, etc.

Table with columns: QTD, VALOR, TOTAL. Includes activity details for HRTREC.PRIN.



29/04/2025 15:20

Listagem das Ordens de Serviços

Table with columns: SO, MO, OC, QTD, VALOR, TOTAL. Includes filters and activity details for HRTAREATEC.

Nº da OS: 202502068 Cliente: HRTAREATEC - HOSPITAL REGIONAL DE TOLEDO / HRT ÁREA TÉCNICA. Includes details like Tipo de OS, Setor, Centro de Custo, Responsável, etc.

Table with columns: SO, MO, OC, QTD, VALOR, TOTAL. Includes activity details for HRTAREATEC.

Nº da OS: 202502067 Cliente: HRTCAIXA - HOSPITAL REGIONAL DE TOLEDO / HRT CAIXA DA ÁGUA. Includes details like Tipo de OS, Setor, Centro de Custo, Responsável, etc.

Table with columns: QTD, VALOR, TOTAL. Includes activity details for HRTCAIXA.



29/04/2025 15:20

Listagem das Ordens de Serviços

FILTROS DO RELATÓRIO:

FECHADAS
TODOS OS EQUIPAMENTOS, INCLUINDO EQUIPAMENTOS GÊNERICOS
ÁREA TÉCNICA - MANUTENÇÃO PREDIAL
OFICINA MANUTENÇÃO PREDIAL, SETORES DA EMPRESA: 1 - LOCMED LTDA
SERVIÇOS INTERNOSEXTERNOS
FECHADAS A PARTIR DE: 29/03/2025 00:00
FECHADAS ATÉ: 29/04/2025 23:59

Table with columns: OS, Data, Descrição, QTD, Valor, Total. Rows include SO 26/04/2025 Ronda / Inspeção, MO 26/04/2025 Serviço Ronda / Inspeção, OC 26/04/2025 Ronda / Inspeção.

Nº da OS: 202502086 Cliente: HRTBOILER - HOSPITAL REGIONAL DE TOLEDO / HRT BOILER
Tipo de OS: PREVENTIVA - Interna
Setor: HOSPITAL REGIONAL DE TOLEDO / HRT BOILER
Centro de Custo: HRT (001)
Plano Manut.: VERIFICAÇÃO DO AQUECEDOR D'ÁGUA DOS QUARTOS DA ENFERMARIA
Responsável: ADALTON DE LARA

Table with columns: OS, Data, Descrição, QTD, Valor, Total. Rows include SO 26/04/2025 Ronda / Inspeção, MO 26/04/2025 Serviço Ronda / Inspeção, OC 26/04/2025 Ronda / Inspeção.

Nº da OS: 202502085 Cliente: HRTAB.GAS. - HOSPITAL REGIONAL DE TOLEDO / HRT ABRIGO GASES MEDICINAIS
Tipo de OS: PREVENTIVA - Interna
Setor: HOSPITAL REGIONAL DE TOLEDO / HRT ABRIGO GASES MEDICINAIS
Centro de Custo: HRT (001)
Plano Manut.: VERIFICAÇÃO DAS INSTALAÇÕES DAS REDES DE GASES MEDICINAIS
Responsável: ADALTON DE LARA

Table with columns: OS, Data, Descrição, QTD, Valor, Total. Rows include SO 26/04/2025 Ronda / Inspeção, MO 26/04/2025 Serviço Ronda / Inspeção, OC 26/04/2025 Ronda / Inspeção.



29/04/2025 15:20

Listagem das Ordens de Serviços

FILTROS DO RELATÓRIO:

FECHADAS
TODOS OS EQUIPAMENTOS, INCLUINDO EQUIPAMENTOS GÊNERICOS
ÁREA TÉCNICA - MANUTENÇÃO PREDIAL
OFICINA MANUTENÇÃO PREDIAL, SETORES DA EMPRESA: 1 - LOCMED LTDA
SERVIÇOS INTERNOSEXTERNOS
FECHADAS A PARTIR DE: 29/03/2025 00:00
FECHADAS ATÉ: 29/04/2025 23:59

Table with columns: OS, Data, Descrição, QTD, Valor, Total. Rows include SO 26/04/2025 Ronda / Inspeção, MO 26/04/2025 Serviço Ronda / Inspeção, OC 26/04/2025 Ronda / Inspeção.

Nº da OS: 202502092 Cliente: HRTEXT. - HOSPITAL REGIONAL DE TOLEDO / HRT ÁREA EXTERNA
Tipo de OS: PREVENTIVA - Interna
Setor: HOSPITAL REGIONAL DE TOLEDO / HRT ÁREA EXTERNA
Centro de Custo: HRT (001)
Plano Manut.: VERIFICAÇÃO DIÁRIA DO NÍVEL DO ÓLEO ADESL DO TANQUE LOCALIZADO NA ÁREA EXTERNA DO HOSPITAL
Responsável: Adilson de Lara

Table with columns: OS, Data, Descrição, QTD, Valor, Total. Rows include SO 26/04/2025 Ronda / Inspeção, MO 26/04/2025 Serviço Ronda / Inspeção, OC 26/04/2025 Ronda / Inspeção.

Nº da OS: 202502234 Cliente: HRTQUART27 - HOSPITAL REGIONAL DE TOLEDO / HRT QUARTO 27
Tipo de OS: CORRETIVA - Interna
Setor: HOSPITAL REGIONAL DE TOLEDO / HRT QUARTO 27
Centro de Custo: HRT (001)
Plano Manut.: CONSULTA DE CHEQUEO DO QUARTO 27
Responsável: Adiana Moura Angelo Martins

Table with columns: OS, Data, Descrição, QTD, Valor, Total. Rows include SO 26/04/2025 Ronda / Inspeção, MO 26/04/2025 Serviço Ronda / Inspeção, OC 26/04/2025 Ronda / Inspeção.



29/04/2025 15:20

Listagem das Ordens de Serviços

FILTROS DO RELATÓRIO:

FECHADAS
TODOS OS EQUIPAMENTOS, INCLUINDO EQUIPAMENTOS GÊNERICOS
ÁREA TÉCNICA - MANUTENÇÃO PREDIAL
OFICINA MANUTENÇÃO PREDIAL, SETORES DA EMPRESA: 1 - LOCMED LTDA
SERVIÇOS INTERNOSEXTERNOS
FECHADAS A PARTIR DE: 29/03/2025 00:00
FECHADAS ATÉ: 29/04/2025 23:59

Table with columns: OS, Data, Descrição, QTD, Valor, Total. Rows include SO 26/04/2025 Ajuste / Reparação, MO 26/04/2025 Serviço Ajuste / Reparação, OC 26/04/2025 Serviço Ajuste / Reparação.

Nº da OS: 202502235 Cliente: HRTQUART19 - HOSPITAL REGIONAL DE TOLEDO / HRT QUARTO 19
Tipo de OS: CORRETIVA - Interna
Setor: HOSPITAL REGIONAL DE TOLEDO / HRT QUARTO 19
Centro de Custo: HRT (001)
Plano Manut.: SUBSTITUIÇÃO DE UMA LÂMPADA DO QUARTO 19 DA ENFERMARIA
Responsável: Adiana Moura Angelo Martins

Table with columns: OS, Data, Descrição, QTD, Valor, Total. Rows include SO 26/04/2025 Ajuste / Reparação, MO 26/04/2025 Serviço Ajuste / Reparação, OC 26/04/2025 Serviço Ajuste / Reparação.

Nº da OS: 202502096 Cliente: HRTAREATEC. - HOSPITAL REGIONAL DE TOLEDO / HRT ÁREA TÉCNICA
Tipo de OS: PREVENTIVA - Interna
Setor: HOSPITAL REGIONAL DE TOLEDO / HRT ÁREA TÉCNICA
Centro de Custo: HRT (001)
Plano Manut.: VERIFICAÇÃO DAS INSTALAÇÕES NA ÁREA TÉCNICA
Responsável: ADALTON DE LARA

Table with columns: OS, Data, Descrição, QTD, Valor, Total. Rows include SO 26/04/2025 Ronda / Inspeção, MO 26/04/2025 Serviço Ronda / Inspeção, OC 26/04/2025 Ronda / Inspeção.



29/04/2025 15:20

Listagem das Ordens de Serviços

FILTROS DO RELATÓRIO:

FECHADAS
TODOS OS EQUIPAMENTOS, INCLUINDO EQUIPAMENTOS GÊNERICOS
ÁREA TÉCNICA - MANUTENÇÃO PREDIAL
OFICINA MANUTENÇÃO PREDIAL, SETORES DA EMPRESA: 1 - LOCMED LTDA
SERVIÇOS INTERNOSEXTERNOS
FECHADAS A PARTIR DE: 29/03/2025 00:00
FECHADAS ATÉ: 29/04/2025 23:59

Table with columns: OS, Data, Descrição, QTD, Valor, Total. Rows include SO 27/04/2025 Ronda / Inspeção, MO 27/04/2025 Serviço Ronda / Inspeção, OC 27/04/2025 Ronda / Inspeção.

Nº da OS: 202502094 Cliente: HRTBOILER - HOSPITAL REGIONAL DE TOLEDO / HRT BOILER
Tipo de OS: PREVENTIVA - Interna
Setor: HOSPITAL REGIONAL DE TOLEDO / HRT BOILER
Centro de Custo: HRT (001)
Plano Manut.: VERIFICAÇÃO DO AQUECEDOR D'ÁGUA DOS QUARTOS DA ENFERMARIA
Responsável: ADALTON DE LARA

Table with columns: OS, Data, Descrição, QTD, Valor, Total. Rows include SO 27/04/2025 Ronda / Inspeção, MO 27/04/2025 Serviço Ronda / Inspeção, OC 27/04/2025 Ronda / Inspeção.

Nº da OS: 202502095 Cliente: HRTCAIXA - HOSPITAL REGIONAL DE TOLEDO / HRT CAIXA DA ÁGUA
Tipo de OS: PREVENTIVA - Interna
Setor: HOSPITAL REGIONAL DE TOLEDO / HRT CAIXA DA ÁGUA
Centro de Custo: HRT (001)
Plano Manut.: VERIFICAÇÃO DOS NÍVEIS DAS CAIXAS DE ÁGUA INFERIOR E SUPERIOR
Responsável: ADALTON DE LARA

Table with columns: OS, Data, Descrição, QTD, Valor, Total. Rows include SO 27/04/2025 Ronda / Inspeção, MO 27/04/2025 Serviço Ronda / Inspeção, OC 27/04/2025 Ronda / Inspeção.



29/04/2025 15:20

Listagem das Ordens de Serviços

FILTROS DO RELATÓRIO:

FECHADAS
TODOS OS EQUIPAMENTOS, INCLUINDO EQUIPAMENTOS GENÉRICOS
ÁREA TÉCNICA: MANUTENÇÃO PREDIAL
OFICINA MANUTENÇÃO PREDIAL, SETORES DA EMPRESA: 1 - LOCMED LTDA
SERVIÇOS INTERNOS/EXTERNOS,
FECHADAS A PARTIR DE: 29/03/2025 00:00
FECHADAS ATÉ: 29/04/2025 23:59

Table with columns: SO, MO, OC, QTD, VALOR, TOTAL. Includes rows for Ronda / Inspeção and Cauza Atividade Programada.

Nº da OS: 202502097 Cliente: HRTGER - HOSPITAL REGIONAL DE TOLEDO / HRT GERADOR
Tipo da OS: PREVENTIVA - Interna
Setor: HOSPITAL REGIONAL DE TOLEDO / HRT GERADOR
Oficina: MANUTENÇÃO PREDIAL
Prioridade: ALTA
Aberto em 27/04/2025 00:10
Fechado em 27/04/2025 13:33

ATIVIDADES table with columns: SO, MO, OC, QTD, VALOR, TOTAL. Includes rows for Ronda / Inspeção and Cauza Atividade Programada.

Nº da OS: 202502093 Cliente: HRTAB.GAS. - HOSPITAL REGIONAL DE TOLEDO / HRT ABRIGO GASES MEDICINAIS
Tipo da OS: PREVENTIVA - Interna
Setor: HOSPITAL REGIONAL DE TOLEDO / HRT ABRIGO GASES MEDICINAIS
Oficina: MANUTENÇÃO PREDIAL
Prioridade: ALTA
Aberto em 27/04/2025 00:10
Fechado em 27/04/2025 13:23

ATIVIDADES table with columns: QTD, VALOR, TOTAL.

Gerado por: Aniele Eduarda Kettel

Novena Sistemas

Pág. 173 de 184



29/04/2025 15:20

Listagem das Ordens de Serviços

FILTROS DO RELATÓRIO:

FECHADAS
TODOS OS EQUIPAMENTOS, INCLUINDO EQUIPAMENTOS GENÉRICOS
ÁREA TÉCNICA: MANUTENÇÃO PREDIAL
OFICINA MANUTENÇÃO PREDIAL, SETORES DA EMPRESA: 1 - LOCMED LTDA
SERVIÇOS INTERNOS/EXTERNOS,
FECHADAS A PARTIR DE: 29/03/2025 00:00
FECHADAS ATÉ: 29/04/2025 23:59

Table with columns: SO, MO, OC, QTD, VALOR, TOTAL. Includes rows for Ronda / Inspeção and Cauza Atividade Programada.

Nº da OS: 202502273 Cliente: HRTQUAR10 - HOSPITAL REGIONAL DE TOLEDO / HRT QUARTO 10
Tipo da OS: CORRETIVA - Interna
Setor: HOSPITAL REGIONAL DE TOLEDO / HRT QUARTO 10
Oficina: MANUTENÇÃO PREDIAL
Prioridade: MÉDIA
Aberto em 27/04/2025 00:11
Fechado em 27/04/2025 09:37

ATIVIDADES table with columns: SO, MO, OC, QTD, VALOR, TOTAL. Includes rows for Ajuste / Reparação and Cauza Necessidade do Cliente.

Nº da OS: 202502272 Cliente: HRTQUAR27 - HOSPITAL REGIONAL DE TOLEDO / HRT QUARTO 27
Tipo da OS: CORRETIVA - Interna
Setor: HOSPITAL REGIONAL DE TOLEDO / HRT QUARTO 27
Oficina: MANUTENÇÃO PREDIAL
Prioridade: MÉDIA
Aberto em 27/04/2025 10:00
Fechado em 27/04/2025 10:20

ATIVIDADES table with columns: QTD, VALOR, TOTAL.

Gerado por: Aniele Eduarda Kettel

Novena Sistemas

Pág. 174 de 184



29/04/2025 15:20

Listagem das Ordens de Serviços

FILTROS DO RELATÓRIO:

FECHADAS
TODOS OS EQUIPAMENTOS, INCLUINDO EQUIPAMENTOS GENÉRICOS
ÁREA TÉCNICA: MANUTENÇÃO PREDIAL
OFICINA MANUTENÇÃO PREDIAL, SETORES DA EMPRESA: 1 - LOCMED LTDA
SERVIÇOS INTERNOS/EXTERNOS,
FECHADAS A PARTIR DE: 29/03/2025 00:00
FECHADAS ATÉ: 29/04/2025 23:59

Table with columns: SO, MO, OC, QTD, VALOR, TOTAL. Includes rows for Ajuste / Reparação and Cauza Necessidade do Cliente.

Nº da OS: 202502121 Cliente: HRTBOILER - HOSPITAL REGIONAL DE TOLEDO / HRT BOILER
Tipo da OS: PREVENTIVA - Interna
Setor: HOSPITAL REGIONAL DE TOLEDO / HRT BOILER
Oficina: MANUTENÇÃO PREDIAL
Prioridade: BAIXA
Aberto em 29/04/2025 00:17
Fechado em 29/04/2025 08:10

ATIVIDADES table with columns: SO, MO, OC, QTD, VALOR, TOTAL. Includes rows for Ronda / Inspeção and Cauza Atividade Programada.

Nº da OS: 202502119 Cliente: HRTAREATEC. - HOSPITAL REGIONAL DE TOLEDO / HRT ÁREA TÉCNICA
Tipo da OS: PREVENTIVA - Interna
Setor: HOSPITAL REGIONAL DE TOLEDO / HRT ÁREA TÉCNICA
Oficina: MANUTENÇÃO PREDIAL
Prioridade: ALTA
Aberto em 29/04/2025 00:17
Fechado em 29/04/2025 08:04

ATIVIDADES table with columns: QTD, VALOR, TOTAL.

Gerado por: Aniele Eduarda Kettel

Novena Sistemas

Pág. 175 de 184



29/04/2025 15:20

Listagem das Ordens de Serviços

FILTROS DO RELATÓRIO:

FECHADAS
TODOS OS EQUIPAMENTOS, INCLUINDO EQUIPAMENTOS GENÉRICOS
ÁREA TÉCNICA: MANUTENÇÃO PREDIAL
OFICINA MANUTENÇÃO PREDIAL, SETORES DA EMPRESA: 1 - LOCMED LTDA
SERVIÇOS INTERNOS/EXTERNOS,
FECHADAS A PARTIR DE: 29/03/2025 00:00
FECHADAS ATÉ: 29/04/2025 23:59

Table with columns: SO, MO, OC, QTD, VALOR, TOTAL. Includes rows for Ronda / Inspeção and Cauza Atividade Programada.

Nº da OS: 202502122 Cliente: HRTCAIXA - HOSPITAL REGIONAL DE TOLEDO / HRT CAIXA DA ÁGUA
Tipo da OS: PREVENTIVA - Interna
Setor: HOSPITAL REGIONAL DE TOLEDO / HRT CAIXA DA ÁGUA
Oficina: MANUTENÇÃO PREDIAL
Prioridade: ALTA
Aberto em 29/04/2025 00:11
Fechado em 29/04/2025 08:12

ATIVIDADES table with columns: SO, MO, OC, QTD, VALOR, TOTAL. Includes rows for Ronda / Inspeção and Cauza Atividade Programada.

Nº da OS: 202502120 Cliente: HRTAB.GAS. - HOSPITAL REGIONAL DE TOLEDO / HRT ABRIGO GASES MEDICINAIS
Tipo da OS: PREVENTIVA - Interna
Setor: HOSPITAL REGIONAL DE TOLEDO / HRT ABRIGO GASES MEDICINAIS
Oficina: MANUTENÇÃO PREDIAL
Prioridade: ALTA
Aberto em 29/04/2025 00:17
Fechado em 29/04/2025 08:07

ATIVIDADES table with columns: QTD, VALOR, TOTAL.

Gerado por: Aniele Eduarda Kettel

Novena Sistemas

Pág. 176 de 184



Listagem das Ordens de Serviços

FILTROS DO RELATÓRIO:

FECHADAS
TODOS OS EQUIPAMENTOS, INCLUINDO EQUIPAMENTOS GÊNERICOS
ÁREA TÉCNICA: MANUTENÇÃO PREDIAL
OFICINA MANUTENÇÃO PREDIAL, SETORES DA EMPRESA: 1 - LOGMED LTDA
SERVIÇOS INTERNOS/EXTERNOS
FECHADAS A PARTIR DE: 29/03/2025 00:00
FECHADAS ATÉ: 29/04/2025 23:59

Table with columns: OS, Data, Descrição, QTD, VALOR, TOTAL. Includes rows for SO, MO, OC.

Nº da OS: 292502134 Cliente: HRTGER - HOSPITAL REGIONAL DE TOLEDO / HRT GERADOR
Tipo de OS: PREVENTIVA - Interna
Setor: HOSPITAL REGIONAL DE TOLEDO / HRT GERADOR
Centro de Custo: HRT (001)
Prioridade: ALTA
Plano Manut.: VERIFICAÇÃO DO NÍVEL DO ÓLEO DIESEL DO TANQUE DO GERADOR
Responsável: ADALTON DE LARA
Requisitante: Anderson
Reclamação:
Contato:

ATIVIDADES table with columns: OS, Data, Descrição, QTD, VALOR, TOTAL.

Nº da OS: 292502263 Cliente: HRTREC.PRIN. - HOSPITAL REGIONAL DE TOLEDO / HRT RECEPÇÃO PRINCIPAL
Tipo de OS: CORRETIVA - Interna
Setor: HOSPITAL REGIONAL DE TOLEDO / HRT RECEPÇÃO PRINCIPAL
Centro de Custo: HRT (001)
Prioridade: MÉDIA
Plano Manut.: ADALTON DE LARA
Responsável: Khawid Melissa Schuck Driuch
Requisitante: Tressa da uma tempo de vaso no banheiro da recepção principal
Reclamação:
Contato:

ATIVIDADES table with columns: OS, Data, Descrição, QTD, VALOR, TOTAL.



Listagem das Ordens de Serviços

FILTROS DO RELATÓRIO:

FECHADAS
TODOS OS EQUIPAMENTOS, INCLUINDO EQUIPAMENTOS GÊNERICOS
ÁREA TÉCNICA: MANUTENÇÃO PREDIAL
OFICINA MANUTENÇÃO PREDIAL, SETORES DA EMPRESA: 1 - LOGMED LTDA
SERVIÇOS INTERNOS/EXTERNOS
FECHADAS A PARTIR DE: 29/03/2025 00:00
FECHADAS ATÉ: 29/04/2025 23:59

Table with columns: OS, Data, Descrição, QTD, VALOR, TOTAL. Includes rows for SO, MO, OC.

Nº da OS: 292502266 Cliente: HRTPOSAMB - HOSPITAL REGIONAL DE TOLEDO / HRT POSTO DE ENFERMAGEM AMBULATÓRIO
Tipo de OS: PREDITIVA - Interna
Setor: HOSPITAL REGIONAL DE TOLEDO / HRT POSTO DE ENFERMAGEM AMBULATÓRIO
Centro de Custo: HRT (001)
Prioridade: MÉDIA
Plano Manut.: ADALTON DE LARA
Responsável: Jessica Maciel
Requisitante: Instalação de telas em duas salas do posto de enfermagem do ambulatório
Reclamação:
Contato:

ATIVIDADES table with columns: OS, Data, Descrição, QTD, VALOR, TOTAL.

Nº da OS: 292502275 Cliente: HRTAPOIO - HOSPITAL REGIONAL DE TOLEDO / HRT ÁREA DE APOIO
Tipo de OS: PREDITIVA - Interna
Setor: HOSPITAL REGIONAL DE TOLEDO / HRT ÁREA DE APOIO
Centro de Custo: HRT (001)
Prioridade: MÉDIA
Plano Manut.: ADALTON DE LARA
Responsável: Aniele Eduarda Keltel
Requisitante: Provar pintura
Reclamação:
Contato:

ATIVIDADES table with columns: OS, Data, Descrição, QTD, VALOR, TOTAL.



Listagem das Ordens de Serviços

FILTROS DO RELATÓRIO:

FECHADAS
TODOS OS EQUIPAMENTOS, INCLUINDO EQUIPAMENTOS GÊNERICOS
ÁREA TÉCNICA: MANUTENÇÃO PREDIAL
OFICINA MANUTENÇÃO PREDIAL, SETORES DA EMPRESA: 1 - LOGMED LTDA
SERVIÇOS INTERNOS/EXTERNOS
FECHADAS A PARTIR DE: 29/03/2025 00:00
FECHADAS ATÉ: 29/04/2025 23:59

Table with columns: OS, Data, Descrição, QTD, VALOR, TOTAL. Includes rows for SO, MO, OC.

Nº da OS: 292502264 Cliente: HRTAMB - HOSPITAL REGIONAL DE TOLEDO / HRT AMBULATÓRIO
Tipo de OS: CORRETIVA - Interna
Setor: HOSPITAL REGIONAL DE TOLEDO / HRT AMBULATÓRIO
Centro de Custo: HRT (001)
Prioridade: MÉDIA
Plano Manut.: ADALTON DE LARA
Responsável: Jessica Maciel
Requisitante: Retirar 05 macas da sala de recepção do Ambulatório
Reclamação:
Contato:

ATIVIDADES table with columns: OS, Data, Descrição, QTD, VALOR, TOTAL.

Nº da OS: 292502267 Cliente: HRTPOSAMB - HOSPITAL REGIONAL DE TOLEDO / HRT POSTO DE ENFERMAGEM AMBULATÓRIO
Tipo de OS: PREDITIVA - Interna
Setor: HOSPITAL REGIONAL DE TOLEDO / HRT POSTO DE ENFERMAGEM AMBULATÓRIO
Centro de Custo: HRT (001)
Prioridade: MÉDIA
Plano Manut.: ADALTON DE LARA
Responsável: Jessica Maciel
Requisitante: Foi colocado uma mesa no posto de Enfermagem no Ambulatório
Reclamação:
Contato:

ATIVIDADES table with columns: OS, Data, Descrição, QTD, VALOR, TOTAL.



Listagem das Ordens de Serviços

FILTROS DO RELATÓRIO:

FECHADAS
TODOS OS EQUIPAMENTOS, INCLUINDO EQUIPAMENTOS GÊNERICOS
ÁREA TÉCNICA: MANUTENÇÃO PREDIAL
OFICINA MANUTENÇÃO PREDIAL, SETORES DA EMPRESA: 1 - LOGMED LTDA
SERVIÇOS INTERNOS/EXTERNOS
FECHADAS A PARTIR DE: 29/03/2025 00:00
FECHADAS ATÉ: 29/04/2025 23:59

Table with columns: OS, Data, Descrição, QTD, VALOR, TOTAL. Includes rows for SO, MO, OC.

Nº da OS: 292502268 Cliente: HRTHALLENF - HOSPITAL REGIONAL DE TOLEDO / HRT HALL ENFERMAGEM
Tipo de OS: CORRETIVA - Interna
Setor: HOSPITAL REGIONAL DE TOLEDO / HRT HALL ENFERMAGEM
Centro de Custo: HRT (001)
Prioridade: MÉDIA
Plano Manut.: ADALTON DE LARA
Responsável: Ellen Camargo
Requisitante: Foi retirado uma cama elétrica quebrada do corredor da Enfermagem
Reclamação:
Contato:

ATIVIDADES table with columns: OS, Data, Descrição, QTD, VALOR, TOTAL.

Nº da OS: 292502269 Cliente: HRTQUARTO1 - HOSPITAL REGIONAL DE TOLEDO / HRT QUARTO 01
Tipo de OS: CORRETIVA - Interna
Setor: HOSPITAL REGIONAL DE TOLEDO / HRT QUARTO 01
Centro de Custo: HRT (001)
Prioridade: MÉDIA
Plano Manut.: ADALTON DE LARA
Responsável: Ellen Camargo
Requisitante: Foi tirado uma cama mecânica no quarto 01 Ca Enfermagem
Reclamação:
Contato:

ATIVIDADES table with columns: OS, Data, Descrição, QTD, VALOR, TOTAL.



29/04/2025 15:20

Listagem das Ordens de Serviços

FILTROS DO RELATÓRIO:

FECHADAS
TODOS OS EQUIPAMENTOS, INCLUINDO EQUIPAMENTOS GÊNERICOS
ÁREA TÉCNICA: MANUTENÇÃO PREDIAL
OFICINA MANUTENÇÃO PREDIAL, SETORES DA EMPRESA: 1 - LOCMED LTDA
SERVIÇOS INTERNOS/EXTERNOS
FECHADAS A PARTIR DE: 29/03/2025 00:00
FECHADAS ATÉ: 29/04/2025 23:59

Table with columns: OS, Data, Descrição, QTD, VALOR, TOTAL. Includes rows for transport services and maintenance rounds.

Nº da OS: 202502265 Cliente: HRTAMB. - HOSPITAL REGIONAL DE TOLEDO / HRT AMBULATÓRIO
Tipo de OS: PREVENTIVA - Interna
Setor: HOSPITAL REGIONAL DE TOLEDO / HRT AMBULATÓRIO
Oficina: MANUTENÇÃO PREDIAL
Prioridade: MÉDIA
Aberta em 29/04/2025 16:09
Fechada em 29/04/2025 16:30

ATIVIDADES table with columns: OS, Data, Descrição, QTD, VALOR, TOTAL. Includes installation and maintenance activities.

Nº da OS: 202502196 Cliente: HRTCAIKA - HOSPITAL REGIONAL DE TOLEDO / HRT CAIXA DA ÁGUA
Tipo de OS: PREVENTIVA - Interna
Setor: HOSPITAL REGIONAL DE TOLEDO / HRT CAIXA DA ÁGUA
Oficina: MANUTENÇÃO PREDIAL
Prioridade: ALTA
Aberta em 29/04/2025 00:14
Fechada em 29/04/2025 13:52

ATIVIDADES table with columns: OS, Data, Descrição, QTD, VALOR, TOTAL.

Gerado por: Aniele Eduarda Kellat



29/04/2025 15:20

Listagem das Ordens de Serviços

FILTROS DO RELATÓRIO:

FECHADAS
TODOS OS EQUIPAMENTOS, INCLUINDO EQUIPAMENTOS GÊNERICOS
ÁREA TÉCNICA: MANUTENÇÃO PREDIAL
OFICINA MANUTENÇÃO PREDIAL, SETORES DA EMPRESA: 1 - LOCMED LTDA
SERVIÇOS INTERNOS/EXTERNOS
FECHADAS A PARTIR DE: 29/03/2025 00:00
FECHADAS ATÉ: 29/04/2025 23:59

Table with columns: OS, Data, Descrição, QTD, VALOR, TOTAL. Includes maintenance rounds and programmed activities.

Nº da OS: 202502194 Cliente: HRTAB.GAS. - HOSPITAL REGIONAL DE TOLEDO / HRT ABRIGO GASES MEDICINAIS
Tipo de OS: PREVENTIVA - Interna
Setor: HOSPITAL REGIONAL DE TOLEDO / HRT ABRIGO GASES MEDICINAIS
Oficina: MANUTENÇÃO PREDIAL
Prioridade: ALTA
Aberta em 29/04/2025 00:14
Fechada em 29/04/2025 13:41

ATIVIDADES table with columns: OS, Data, Descrição, QTD, VALOR, TOTAL.

Nº da OS: 202502193 Cliente: HRTARETEC. - HOSPITAL REGIONAL DE TOLEDO / HRT ÁREA TÉCNICA
Tipo de OS: PREVENTIVA - Interna
Setor: HOSPITAL REGIONAL DE TOLEDO / HRT ÁREA TÉCNICA
Oficina: MANUTENÇÃO PREDIAL
Prioridade: ALTA
Aberta em 29/04/2025 00:14
Fechada em 29/04/2025 13:41

ATIVIDADES table with columns: OS, Data, Descrição, QTD, VALOR, TOTAL.

Gerado por: Aniele Eduarda Kellat



29/04/2025 15:20

Listagem das Ordens de Serviços

FILTROS DO RELATÓRIO:

FECHADAS
TODOS OS EQUIPAMENTOS, INCLUINDO EQUIPAMENTOS GÊNERICOS
ÁREA TÉCNICA: MANUTENÇÃO PREDIAL
OFICINA MANUTENÇÃO PREDIAL, SETORES DA EMPRESA: 1 - LOCMED LTDA
SERVIÇOS INTERNOS/EXTERNOS
FECHADAS A PARTIR DE: 29/03/2025 00:00
FECHADAS ATÉ: 29/04/2025 23:59

Table with columns: OS, Data, Descrição, QTD, VALOR, TOTAL. Includes maintenance rounds and programmed activities.

Nº da OS: 202502205 Cliente: HRTGOEL - HOSPITAL REGIONAL DE TOLEDO / HRT GERADOR
Tipo de OS: PREVENTIVA - Interna
Setor: HOSPITAL REGIONAL DE TOLEDO / HRT GERADOR
Oficina: MANUTENÇÃO PREDIAL
Prioridade: ALTA
Aberta em 29/04/2025 00:14
Fechada em 29/04/2025 13:53

ATIVIDADES table with columns: OS, Data, Descrição, QTD, VALOR, TOTAL.

Nº da OS: 202502195 Cliente: HRTBOILER - HOSPITAL REGIONAL DE TOLEDO / HRT BOILER
Tipo de OS: PREVENTIVA - Interna
Setor: HOSPITAL REGIONAL DE TOLEDO / HRT BOILER
Oficina: MANUTENÇÃO PREDIAL
Prioridade: BAIXA
Aberta em 29/04/2025 00:14
Fechada em 29/04/2025 13:50

ATIVIDADES table with columns: OS, Data, Descrição, QTD, VALOR, TOTAL.

Gerado por: Aniele Eduarda Kellat



29/04/2025 15:20

Listagem das Ordens de Serviços

FILTROS DO RELATÓRIO:

FECHADAS
TODOS OS EQUIPAMENTOS, INCLUINDO EQUIPAMENTOS GÊNERICOS
ÁREA TÉCNICA: MANUTENÇÃO PREDIAL
OFICINA MANUTENÇÃO PREDIAL, SETORES DA EMPRESA: 1 - LOCMED LTDA
SERVIÇOS INTERNOS/EXTERNOS
FECHADAS A PARTIR DE: 29/03/2025 00:00
FECHADAS ATÉ: 29/04/2025 23:59

Table with columns: OS, Data, Descrição, QTD, VALOR, TOTAL. Includes maintenance rounds and programmed activities.

Total da Mão de Obra: 129h 52min. Totais: 366 OSs 0,00

Gerado por: Aniele Eduarda Kellat



PREFEITURA DO MUNICÍPIO DE PIRACICABA
SECRETARIA MUNICIPAL DE FINANÇAS
DIVISÃO DE FISCALIZAÇÃO
DEPARTAMENTO DE ADMINISTRAÇÃO FAZENDÁRIA
NOTA FISCAL DE SERVIÇOS ELETRÔNICA - NFS-E



Número da Nota Fiscal
33326
Série: **E**
Data Emissão: **27/02/2025**
Certificação: **D6B6A-CF376**

DADOS DO PRESTADOR

Nome/Razão Social: **SERMESTRA SERVIÇOS DE MEDICINA E SEGURANÇA DO TRABALHO LTDA ME**
Nome Fantasia:
CNPJ/CPF: **23.067.557/0001-45** Insc. Municipal: **636456** Insc. Estadual:
Endereço: **RUA GOMES CARNEIRO** N°: **1289**
Bairro: **ALTO** Compl.: **PAVIMENTO 01**
Município: **PIRACICABA** UF: **SP** CEP: **13419-165**
E-mail: **adm@inmestra.com.br** Telefone: **1934474700**

DADOS DO TOMADOR

Nome/Razão Social: **INSTITUTO DE DESENVOLVIMENTO, ENSINO E ASSISTENCIA A SAUDE -**
CNPJ/CPF: **24.006.302/0026-93** Insc. Municipal: Insc. Estadual:
Endereço: **AV DA UNIAO** N°: **0751**
Bairro: **JARDIM COOPAGRO** Compl.:
Município: **TOLEDO** UF: **PR** CEP: **85902-532**
E-mail: **mdrocha@ideas.med.br** Telefone: **4830276200**

DISCRIMINAÇÃO DO SERVIÇO

AET (DM1043348500)
- QTDE 1 X VALOR UNIT, R\$ 12.800,00 = TOTAL R\$ 12.800,00.
RETENCAO IRRF (1,5%): R\$ 192,00
RETENCAO PIS/COFINS/CSLL (4,65%): R\$ 595,20
VALOR LIQUIDO R\$ 12.012,80

Item	Tributável	Qtde.	VI. Unitário R\$	Total R\$
AET (DM1043348500)	Sim	1,00	12800,0000	12.800,00

ATESTO QUE OS SERVIÇOS FORAM PRESTADOS
DATA: 07/05/25

Kherstin Melisse S. Dresch
Kherstin Melisse S. Dresch
Diretora Geral
IDEAS - Instituto de Desenvolvimento,
Ensino e Assistência à Saúde

Valor Tributável: R\$ 12.800,00	Valor não Tributável: R\$ 0,00	VALOR BRUTO DA NOTA			R\$ 12.800,00
Valor Total das Deduções: R\$ 0,00	Desconto Incondicionado: R\$ 0,00	Desconto Condicionado: R\$ 0,00	Base de Cálculo: R\$ 12.800,00	Alíquota: 2,0000%	Valor do ISS: R\$ 256,00
PIS: R\$ 83,20	COFINS: R\$ 384,00	INSS: R\$ 0,00	IR: R\$ 192,00	CSLL: R\$ 128,00	Outras Retenções: R\$ 0,00
Valor Aproximado de Impostos: Federais R\$ 1.721,60 Estaduais R\$ 0,00 Municipais R\$ 422,40			VALOR LÍQUIDO DA NOTA		R\$ 12.012,80

ENQUADRAMENTO DO SERVIÇO

4.03 - Hospitais, clínicas, laboratórios, sanatórios, manicômios, casas de saúde, prontos-socorros, ambulatórios e congêneres.

OUTRAS INFORMAÇÕES

Mês de Competência: **02/2025** Local do Recolhimento: **PIRACICABA/SP** Dt **27/02/2025 12:10:27**
Recolhimento: **Sem Retenção** Tributação: **Tributação por Faturamento (Variável)** Competência:
CNAE: **8630503**
Observações:
CONTRATO: 675/2023 / HOSPITAL REGIONAL DE TOLEDO, PERÍODO: 20/01/2025 a 21.02.2025 / REFERENTE EXAMES E LAUDOS
(Relatório de Serviços, CND'S, link da nf e boleto Enviados via E-mail). DADOS BANCARIOS: AG 4278 / CC: 37.178-8

O conteúdo deste documento fiscal é de inteira responsabilidade do emissor.

Impresso em: 07/05/2025 às 15:11:32

Recebi(emos) de: **SERMESTRA SERVIÇOS DE MEDICINA E SEGURANÇA DO TRABALHO LTDA ME**
Os serviços constantes nesta Nota Fiscal de Serviços Eletrônica.

NOTA FISCAL DE SERVIÇOS ELETRÔNICA
Número: 33326
Certificação
D6B6A-CF376

Data Assinatura do Recebedor

AET

Análise Ergonômica do Trabalho
Inventário de Riscos e Plano de ação

**INSTITUTO DE DESENVOLVIMENTO, ENSINO E ASSISTENCIA A SAUDE -
IDEAS**

HRT- Hospital Regional De Toledo (Toledo - PR)

Análise Ergonômica do Trabalho

Emitido em 20/02/2025



INSTITUTO DE DESENVOLVIMENTO, ENSINO E ASSISTENCIA A SAUDE - IDEAS

24.006.302/0026-93

Endereço

Rua Guarani, sn - Vila Becker - Toledo/PR

85902-525

Grau de Risco 1

Sumário

Introdução	4
OBJETIVO	4
REFERÊNCIAS NORMATIVAS	5
METODOLOGIA	7
APRESENTAÇÃO DOS RESULTADOS	8
CRITÉRIO PARA AVALIAÇÃO DOS RISCOS ERGONÔMICOS	8
Análise Ergonômica	13
01 - ADMINISTRATIVO	16
CONDIÇÕES AMBIENTAIS DO TRABALHO.	22
ORGANIZAÇÃO DO TRABALHO.	22
02 - ENFERMAGEM	24
CONDIÇÕES AMBIENTAIS DO TRABALHO.	30
ORGANIZAÇÃO DO TRABALHO.	30
03 - AMBULATORIO	32
CONDIÇÕES AMBIENTAIS DO TRABALHO.	37
ORGANIZAÇÃO DO TRABALHO.	37
04 - RECEPÇÃO	39
CONDIÇÕES AMBIENTAIS DO TRABALHO.	43
ORGANIZAÇÃO DO TRABALHO.	43
05 - FARMACIA	45
CONDIÇÕES AMBIENTAIS DO TRABALHO.	49
ORGANIZAÇÃO DO TRABALHO.	49
06 - UTI	51
CONDIÇÕES AMBIENTAIS DO TRABALHO.	56
ORGANIZAÇÃO DO TRABALHO.	56
07 - ROUPARIA	58
CONDIÇÕES AMBIENTAIS DO TRABALHO.	62
ORGANIZAÇÃO DO TRABALHO.	62
08 - MAQUEIRO	64
CONDIÇÕES AMBIENTAIS DO TRABALHO.	69
ORGANIZAÇÃO DO TRABALHO.	69
09 - ADMINISTRATIVO/OPERAÇÃO	71
CONDIÇÕES AMBIENTAIS DO TRABALHO.	75
ORGANIZAÇÃO DO TRABALHO.	75
PLANO DE AÇÃO	77

Introdução

Esta Análise Ergonômica do Trabalho foi elaborada de acordo com as diretrizes da NR 17 que trata dos aspectos da Ergonomia, e estuda a adaptação do trabalho ao homem. Envolve tanto o ambiente físico como os aspectos organizacionais e cognitivos. A ergonomia abrange atividades de planejamento e projeto, que ocorre antes do trabalho ser realizado, e aqueles de controle e avaliação, que ocorrem durante e após o trabalho.

Pode ser ainda caracterizada como a ocupação de pessoas qualificadas em grupos de pesquisa e formação que atuam em equipes de projeto e consultoria para responder às demandas acerca da atividade de trabalho na sociedade mediante metodologias de análises e projeto de bases científica e devidamente inseridas num universo normativo e contratual.

A Ergonomia é considerada a expressão das formas de organização do trabalho referente ao conforto e bem-estar dos trabalhadores, e de acordo com a Associação Brasileira de Ergonomia (ABERGO) tem a seguinte definição:

“Entende-se por Ergonomia o estudo das interações das pessoas com a tecnologia, a organização e o ambiente, objetivando intervenções e projetos que visem melhorar, de forma integrada e não-dissociada, a segurança, o conforto, o bem-estar e a eficácia das atividades”.

Conforme este entendimento, a Análise Ergonômica do Trabalho (AET) consiste numa avaliação das atividades laborais, onde se descreve todas as atividades que compete ao trabalhador, as posturas e movimentos empregados para a realização da tarefa principal, os alcances necessários para a operação, a disposição do corpo em relação aos instrumentos utilizados, o dimensionamento dos postos de trabalho, o mobiliário, o ciclo de movimentos e sua repetitividade. As situações de trabalho analisadas são prioritariamente, aquelas que estão causando algum tipo de desconforto aos trabalhadores, seja de saúde ou de insatisfação. Os problemas de postura estão presentes em praticamente todas as funções dentro de um processo produtivo.

As condições laborais conforme preconizam esta legislação é que, o trabalho deve ser adaptado aos seres humanos de modo que eles possam exercê-lo sem prejuízos a saúde durante toda a vida de trabalho, com este entendimento foi desenvolvido o presente relatório com as diretrizes que visam estabelecer parâmetros que permitam a adaptação das condições psicofisiológicas dos trabalhadores, de modo a proporcionar o máximo de conforto, segurança e desempenho eficiente.

OBJETIVO

A Análise Ergonômica do Trabalho tem como objetivo apresentar os resultados da avaliação das condições ergonômicas dos postos de trabalho com foco nas condições globais do ambiente físico e das atividades, visando identificar os principais agravantes técnicos e organizacionais que impactam diretamente no conforto desses trabalhadores, durante a realização das atividades laborais, com o intuito de propor melhorias, que possam eliminar ou minimizar os problemas relacionados às condições ergonômicas. Nesse estágio a aplicação dos conceitos ergonômicos apresenta vários níveis de intervenção, visando no primeiro instante caracterizar as condições mais elementares de risco para aos poucos introduzir mudanças no ambiente e sistema de trabalho como um todo. Inicialmente devem-se

verificar as condições biomecânicas desfavoráveis, oferecendo ao trabalhador ferramental adequadas às características antropométricas. Para se aperfeiçoar os resultados da implantação dos conceitos ergonômicos, deve-se ainda analisar cada método de trabalho estabelecido, bem como a forma de organização, ou o encadeamento desses métodos que levam ao produto final esperado da instituição/empresa.

A aplicação da Ergonomia deve ser considerada uma necessidade da empresa moderna tendo em vista que:

- Pode prevenir doenças músculo-ligamentares, lombalgias, tenossinovite, lesões por trauma cumulativo - LTC, as quais reduzem a produtividade, geram afastamentos e criam problemas trabalhistas graves para a empresa;
- Permite trabalhar com nível correto de conforto proporcionando um ambiente mais saudável aos funcionários, podendo melhorar seu desempenho com ganhos na produtividade.

A ergonomia, portanto, não deve ser considerada como um fim, mas como um meio para oferecer aos trabalhadores melhores condições de exercício das atividades profissionais, com qualidade e conforto.

REFERÊNCIAS NORMATIVAS

Norma Regulamentadora n.º 01 - Disposições Gerais e Gerenciamento De Riscos Ocupacionais

As Normas Regulamentadoras - NR, relativas à segurança e medicina do trabalho, são de observância obrigatória pelas empresas privadas e públicas e pelos órgãos públicos da administração direta e indireta, bem como pelos órgãos dos Poderes Legislativo e Judiciário, que possuam empregados regidos pela Consolidação das Leis do Trabalho - CLT.

A nova NR-1 estabelece obrigatoriedade da elaboração e implementação do PGR, que estabelece os requisitos mínimos de higiene ocupacional, visando o controle dos mesmos em parâmetros aceitáveis, e tem como objetivo principal oferecer um ambiente salutar para o desenvolvimento das atividades laborais e conseqüentemente a proteção do meio ambiente e dos recursos naturais.

Norma Regulamentadora-4 - Serviços especializados em Engenharia de Segurança e em Medicina do Trabalho (SESMT)

A NR-4 descreve que as empresas privadas e públicas em geral, que possuam empregados regidos pela CLT, manterão, obrigatoriamente, serviços especializados em Engenharia de Segurança e Medicina do Trabalho, com a finalidade de promover a saúde e proteger a integridade física do trabalhador no local de trabalho. O dimensionamento vincula-se ao grau de risco da atividade principal e ao número de empregados do estabelecimento.

Norma Regulamentadora-7 - Programa de Controle Médico de Saúde Ocupacional (PCMSO)

Esta norma estabelece a obrigatoriedade da elaboração e implementação, por parte dos empregadores que admitam trabalhadores como empregados, do PCMSO, visando a monitoração da saúde dos trabalhadores, com objetivo de preservar sua integridade física.

Norma Regulamentadora-17 - Ergonomia

A NR-17 e seus anexos, visam estabelecer parâmetros que permitam a adaptação das condições de trabalho às características psicofisiológicas dos trabalhadores, com objetivo principal de proporcionar um máximo de conforto, segurança e desempenho eficiente das atividades.

As condições de trabalho incluem aspectos relacionados ao levantamento, transporte, carga e descarga de materiais, ao mobiliário, aos equipamentos, às condições ambientais do posto de trabalho, à organização do trabalho.

NBR ISO 11226 de 10/2013 - Ergonomia: Avaliação de Posturas Estáticas de Trabalho.

Estabelece as recomendações ergonômicas para diferentes tarefas de trabalho, especifica limites recomendados para posturas estáticas de trabalho sem qualquer ou somente um mínimo de esforço, enquanto leva em consideração os aspectos como ângulos posturais e tempo. É projetada para fornecer orientações na avaliação das variáveis de diversas tarefas, permitindo que os riscos à saúde da população trabalhadora sejam avaliados. As recomendações a respeito de riscos e proteção à saúde estão baseadas principalmente em estudos experimentais com respeito à carga musculoesquelética, ao desconforto/dor, e à resistência/fadiga relacionados às posturas estáticas de trabalho.

NBR ISO 11228-1 de 03/2017 - Ergonomia para o Levantamento e Transporte de Cargas

Esta Parte da NBRISO11228 especifica os limites recomendados para o levantamento manual e transporte de cargas, levando em consideração a intensidade, a frequência e a duração da tarefa.

NBR ISO 11228-2 de 06/2017 - Ergonomia para Empurrar e Puxar

Esta Parte da NBRISO11228 fornece os limites recomendados para empurrar e puxar com todo o corpo. Ela fornece orientações sobre a avaliação dos fatores de risco considerados importantes para empurrar e puxar manualmente, permitindo que os riscos de saúde para a população trabalhadora sejam avaliados.

NBR ISO 11228-3 de 04/2014 - Ergonomia para Movimentação de Cargas Leves em Alta Frequência de Repetição.

Esta parte da NBRISO11228 fornece recomendações ergonômicas para tarefas de trabalho repetitivo que envolvem movimentação manual de cargas leves em alta frequência. Ela fornece orientações sobre a identificação e avaliação de fatores de risco comumente associados à movimentação de cargas leves em alta frequência, permitindo, assim, a avaliação dos riscos de saúde relacionados à população trabalhadora.

NBR 13962 de 06/2018 - Móveis para Escritório - Cadeiras - Requisitos e Métodos de Ensaio.

Esta Norma especifica as características físicas e dimensionais e classifica as cadeiras para escritório, bem como estabelece os métodos para a determinação dimensional, da estabilidade, resistência e durabilidade de cadeiras de escritório, de qualquer material, excluindo-se: cadeiras plásticas monobloco, assentos para espectadores, assentos plásticos para eventos esportivos e assentos múltiplos, pois possuem normas específicas.

NBR 13966 de 04/2008 - Móveis para Escritório - Mesas - Classificação e Características Físicas Dimensionais e Requisitos e Métodos de Ensaio.

Especifica as dimensões de mesas de escritório de uso geral, inclusive mesas de reuniões, os requisitos mecânicos, de segurança e ergonômicos para mesas de escritório, bem como define os métodos de ensaio para o atendimento destes requisitos

NBR 15786 de 12/01/2010 - Móveis para Escritório - Móveis para teleatendimento, call center e telemarketing - Requisitos e métodos de ensaio.

Especifica as características físicas, dimensões e ergonômica dos móveis de teleatendimento e os métodos de ensaio para a determinação de estabilidade, resistência e durabilidade dos móveis.

METODOLOGIA

A metodologia aplicada contempla as seguintes etapas:

Participação do Trabalhador

Entrevista a partir de um formulário semiestruturado para contar com a participação dos colaboradores no entendimento da dinâmica do trabalho e exigências da tarefa (o que ele faz, como faz e por que faz), como forma de identificação dos aspectos organizacionais e administrativos (normas de produção; exigência de tempo; ritmo de trabalho, etc.), bem como na identificação de queixas de distúrbios dolorosos que apontem condições inadequadas na execução das suas atividades.

Identificação do Risco Ergonômico

Observação

Observação técnica, que inclui visitas in loco dos postos de trabalho, com a finalidade de identificação dos fatores de riscos os quais os trabalhadores estão expostos, levando em consideração os seguintes aspectos:

mensuração do layout e espaço reservado ao funcionário;

- análise do mobiliário e dos equipamentos de trabalho quanto à forma, peso, disposição, dimensões e praticidade de manejo.
- oferta de facilitadores ergonômicos (carrinhos, talha, paleteiras, tombadores, guinchos etc.);
- levantamento, transporte e descarga de materiais e/ou de pacientes;
- possibilidade de medidas de prevenção (possibilidade de pausa, rodízio entre as atividades ou entre os colaboradores, alternância postural etc.);
- Percepção subjetiva da iluminação, ruído e temperatura do ambiente de trabalho.

Ferramentas Ergonômicas

Aplicação de ferramentas ergonômicas (quando necessário) para amparar o entendimento de risco de determinadas atividades laborais. As ferramentas comumente utilizadas são:

Pontos de Verificação Ergonômica - PVE

O PVE é um manual de verificação ergonômica com soluções práticas e de fácil aplicação para melhorar a segurança, a saúde e as condições de trabalho, preparado pela International Labour Office em colaboração com a International Ergonomics Association, traduzido e disponibilizado pela Fundacentro.

Análise da Postura de Trabalho (RULA e OWAS)

O método para a qualificação da postura empregada pode ser aplicadas Ferramentas de Avaliação de Risco com o objetivo de oferecer embasamento técnico para o diagnóstico ergonômico. Estas ferramentas são devidamente reconhecidas pelo:

- Ministério da Economia.
- Associação Brasileira de Ergonomia (ABERGO)
- ABNT NBR ISO

Outras ferramentas:

Para complementação das avaliações ergonômicas, possuímos diversas ferramentas que podem ser utilizadas ou não para melhor embasamento no diagnóstico, abaixo uma listagem não exaustiva das principais ferramentas de avaliação de riscos ergonômicos:

<i>Método</i>	<i>Principais Características</i>	<i>Objetivo da Avaliação</i>
OWAS	Análise de posturas de segmentos diferentes do corpo e frequência.	Risco de DORT Corpo Inteiro
RULA	Análise de posturas estáticas e dinâmicas, considerando a força e a frequência da ação.	Risco de DORT Membros Superiores
REBA	Análise de posturas estáticas e dinâmicas, similar a RULA. Considera todos os segmentos.	Risco de DORT Corpo Inteiro
SUZANNE RODGERS	Avaliação de esforços em regiões distintas do corpo, de acordo com o nível de esforço, tempo de esforço contínuo, e esforços por minuto.	Risco de DORT Corpo Inteiro
MOORE & GARG (Strain Index)	Método que considera: intensidade, duração, esforços por minuto, e posturas de mão / punho.	Risco de DORT Membros Superiores
OCRA	Método de avaliação de membros superiores: frequência de ações, repetitividade, períodos de recuperação, duração da tarefa repetitiva.	Risco de DORT Membros Superiores
NIOSH	Avaliação de levantamento e transporte manual de cargas. NBR ISO 11228-1.	Manuseio de Carga
SNOOK & CIRIELLO	Avaliação de fatores de risco em tarefas manuais. NBR ISO 11228-2.	Manuseio de Carga
NASA-TLX	Avaliação de cargas mentais, físicas, demandas temporais, performance, esforço e/ou frustração.	Cargas Mentais

APRESENTAÇÃO DOS RESULTADOS

Finalizadas as análises, serão apresentados os resultados desses estudos consubstanciados na presente análise ergonômica, iniciando com texto básico conceitual para possibilitar aos interessados estabelecer relação entre tais resultados e as propostas de correção formuladas no Plano de Ações das Medidas Corretivas e Preventivas, desta forma, o trabalho realizado procurará oferecer propostas de caráter elementar com ações de prioridades: Crítico, Alto, Médio e Baixo.

CRITÉRIO PARA AVALIAÇÃO DOS RISCOS ERGONÔMICOS

APRESENTAÇÃO DOS RESULTADOS

Finalizadas as análises, serão apresentados os resultados desses estudos consubstanciados na presente análise ergonômica, iniciando com texto básico conceitual para possibilitar aos interessados estabelecer relação entre tais resultados e as propostas de correção formuladas no Plano de Ações das Medidas Corretivas e Preventivas, desta forma, o trabalho realizado procurará oferecer propostas de

caráter elementar com ações de prioridades: Crítico, Alto, Médio e Baixo, devidamente embasados na avaliação dos riscos.

AVALIAÇÃO DOS RISCOS.

A avaliação de riscos podem ser definida como um processo global de estimação do nível de risco ocupacional, mediante o monitoramento dos controles existentes e a identificação da necessidade de implantação de medidas de prevenção adicionais, quando necessário, priorizando as ações de acordo com a classificação de riscos conforme preconiza a NR-01 item 1.5.4.4.2 Para cada risco deve ser indicado o nível de risco ocupacional, determinado pela combinação da severidade das possíveis lesões ou agravos à saúde com a probabilidade de sua ocorrência.

PROBABILIDADE (P)

A gradação da probabilidade da ocorrência do dano (efeito crítico) é definida considerando o tipo do fator de risco reconhecido e as condições específicas a serem consideradas. A probabilidade deve ser calculada com base nos critérios relacionados nos Quadros 1 e 2, que dizem respeito à exposição e aos controles adotados.

EXPOSIÇÃO (E)

Para o cálculo da probabilidade, o índice E de exposição aos fatores de risco ergonômicos, deve ser o resultado de uma análise preliminar, que considera o percentual entre o tempo de contato e o fator de risco e o tempo amostrado, cujo referencial pode ser a jornada diária ou o ciclo completo da atividade.

CONTROLE (C)

O componente "Controle" deve ser identificado por meio da verificação da existência de medidas de prevenção implementadas, levando em conta, além de sua necessidade e existência, a adequação às exigências previstas em Normas Regulamentadoras, o atendimento às determinações dos dispositivos legais e a sua eficácia para o controle e mitigação do risco ocupacional.

A verificação da eficácia na mitigação da exposição ao risco pode ser feita com base em evidências de associação, detectadas no controle médico da saúde, por meio da associação entre a ocorrência de lesões e agravos à saúde dos trabalhadores e os riscos e as situações de trabalho identificados. A existência de ocorrências de incidentes e/ou acidentes também deve ser levada em consideração na avaliação do controle.

Para o cálculo da probabilidade dos fatores de risco ergonômicos, o índice C é o resultado de uma análise preliminar, que toma como base as seguintes variáveis: queixas por parte dos trabalhadores, histórico de incidentes/acidentes e medidas de prevenção existentes.

CÁLCULO DE PROBABILIDADE (P)

Os componentes considerados para o cálculo da probabilidade são: Exposição (E) e Controle (C), podendo cada um individualmente, durante a avaliação realizada, ser enquadrado em um índice, que varia entre 1 e 4, sendo: 1 - Baixo, 2 - Médio, 3- Alto e 4 - Muito Alto.

Para os fatores de risco ambientais, a resultante do índice E é obtida por meio da verificação do maior índice selecionado, ou seja, a opção mais restritiva entre as duas colunas disponíveis para seleção.

A resultante do índice C, para os fatores de risco ambientais, é obtida por meio da seleção do maior índice verificado, ou seja, a opção mais restritiva entre as duas colunas disponíveis para seleção.

A gradação P é calculada mediante a utilização da seguinte fórmula: $P = \text{inteiro} ((E + C \times 2)/3) + 1$, ou seja, será igual à fração inteira de um terço da soma entre o índice E e duas vezes o índice C, sendo o resultado dessa parcela acrescido de uma unidade. Conforme observado no cálculo, o Controle tem um peso maior em relação à Exposição.

O resultado de P será um número inteiro entre 2 e 5, que corresponde, no Quadro 5, a uma linha, tendo como opções as seguintes gradações de probabilidade: 2 - Altamente Improvável, 3 - Improvável, 4 - Pouco Provável, 5 - Provável.

TABELA 01

Índice	Probabilidade ($P = \text{Inteiro}((E + C \times 2)/3) + 1$)	
	Exposição (E)	Controle (C)
1	Pouco tempo, menos de 10% do tempo amostral (jornada ou ciclo).	Medidas de prevenção não necessárias ou adequadas e com garantia de continuidade desta situação e não há histórico de incidentes/acidentes relacionados ao perigo avaliado.
2	Entre 10% e 40% do tempo amostral (jornada ou ciclo).	Medidas de prevenção adequadas, mas não há garantia de sua manutenção a longo prazo e/ou existem queixas em termos de verbalizações e/ou histórico de incidentes relacionados ao perigo avaliado.
3	Acima de 40% até 70% do tempo amostral (jornada ou ciclo).	Medidas de prevenção com desvios ou problemas significativos e não há garantia de sua manutenção e/ou há histórico de acidentes com afastamentos temporários relacionados ao perigo avaliado.
4	Acima de 70% do tempo amostral (jornada ou ciclo).	Medidas de prevenção inexistentes ou reconhecidamente inadequadas e/ou há histórico de acidentes com afastamentos permanentes relacionados ao perigo avaliado.

Fonte: Metodologia SESI de avaliação de riscos ocupacionais (2022).

SEVERIDADE (S)

A severidade deve ser calculada para cada fator de risco reconhecido, levando-se em consideração a gravidade de uma possível lesão, de acordo com os Quadros

GRAVIDADE (G)

A atribuição do índice G para a "Gravidade" dos fatores de risco ergonômicos ocorre com base na análise das seguintes condições:

- a) humanas (baseada na gravidade de uma possível lesão e seus efeitos);
- b) organização (baseada no grau de interferência no processo produtivo).

Sempre será atribuído para o índice G o maior valor encontrado entre a condição "Humanas" e "Organização", referente ao fator de risco analisado.

TABELA 02

Índice	Severidade (S)	
	Gravidade (G)	
	Humanas	Organização
1	Podem gerar desconforto, sobrecarga ou lesões leve, sem afastamento.	Pouca ou nenhuma interferência no processo.
2	Podem gerar desconforto, lesões moderadas; lesões reversíveis e/ou afastamento até 15 dias.	Implica em paradas momentâneas e pequenas perdas na produtividade.
3	Podem gerar lesões graves; lesões irreversíveis e/ou afastamento temporário maior que 15 dias.	Implica em paradas com moderada perda de produtividade.
4	Podem gerar lesões graves; lesões irreversíveis e incapacitantes e/ou afastamento permanente.	Implica em paradas significativas com grande perda de produtividade.

Fonte: Metodologia SESI de avaliação de riscos ocupacionais (2022).

CÁLCULO DE SEVERIDADE (S)

Os componentes considerados para o cálculo da severidade são: Gravidade (G), podendo cada um, individualmente, receber, durante a avaliação realizada, um índice que varia entre 1 e 4, sendo: 1 - Baixo, 2 - Médio, 3 - Alto e 4 - Muito Alto.

O índice G é definido em conformidades com as tabelas 3, 4 e 5, de acordo com as características de cada fator de risco, previamente tabelado, considerando seu potencial de lesão ou agravo à saúde.

A gradação S é calculada mediante a utilização da seguinte fórmula: $S = \text{inteiro } (G+1)$, ou seja, o resultado do valor relacionado na tabela acrescido de uma unidade.

O resultado de S será um número inteiro entre 2 e 5, que corresponde, no Quadro 5, a uma coluna, tendo como opções as seguintes gradações de severidade: 2 - Reversível Leve, 3 - Reversível Severo, 4 - Irreversível Severo e 5 - Fatal ou Incapacitante.

MATRIZ DE RISCO

A determinação do nível N de risco, de cada perigo reconhecido, deve ser realizada a partir da combinação dos valores calculados para a severidade e a probabilidade da ocorrência da lesão ou agravo à saúde, utilizando-se a matriz apresentada na tabela 03.

O nível N de risco também pode ser obtido pelo produto entre o resultado de S e o resultado de P, conforme identificado na coluna "Níveis de Risco", do Quadro abaixo.

TABELA 03

P R O B A B I L I D A D E - P	Reversível (Leve) 2	Irrelevante (NA) 4	Baixo (PR4) 6	Baixo (PR4) 8	Médio (PR3) 10
	Reversível (Severo) 3	Baixo (PR4) 6	Baixo (PR4) 9	Médio (PR3) 12	Alto (PR2) 15
	Irreversível (Severo) 4	Baixo (PR4) 8	Médio (PR3) 12	Alto (PR2) 16	Alto (PR2) 20
	Fatal ou Incapacitante 5	Médio (PR3) 10	Alto (PR2) 15	Alto (PR2) 20	Crítico (PR1) 25
	Altamente Improvável 2	Improvável 3	Pouco Provável 4	Provável 5	
	SEVERIDADE - (S)				

CLASSIFICAÇÃO DE PRIORIDADE (PR)

A priorização das ações deve ser estabelecida pelo nível N de risco calculado. Foram definidas quatro categorias de priorização de ações (PR1, PR2, PR3 e PR4), de acordo com a classificação de prioridade do risco:

- a) PR1: risco "Crítico";
- b) PR2: risco "Alto";
- c) PR3: risco "Médio";
- d) PR4: risco "Baixo".

Para o perigo avaliado como de risco "Irrelevante", a priorização de ações não será aplicável, sendo representada como "NA".

Na Tabela 04, são apresentadas, para cada classificação, as recomendações de conduta a serem

avaliadas pela organização.

Tabela 04

NÍVEIS DE RISCO (N)	CLASSIFICAÇÃO	CONDUTA
Crítico 25	PR-1 Imediata	Medidas corretivas imediatas devem ser adotadas para lidar com esse agente de risco, garantindo assim a proteção dos trabalhadores. Nesse sentido, é crucial interromper as atividades expostas a esse agente até que sejam implementadas as medidas mitigadoras apropriadas. Essa pausa temporária é fundamental para assegurar a segurança e o bem-estar dos colaboradores enquanto são implementadas as ações necessárias para minimizar ou eliminar completamente o risco identificado.
	Ações necessárias	Ações corretivas devem ser adotadas de imediato, as atividades expostas a este agente de risco devem ser paralisadas, até que medidas mitigadoras sejam devidamente implementadas.
Alto 15 a 20	PR-2 Alta	As ações corretivas devem ser implementadas de forma prioritária, seguindo o plano de ação estabelecido previamente. Após a implementação dessas medidas, é fundamental reavaliar o nível de risco para verificar a eficácia das ações adotadas. Essa reavaliação permitirá verificar se as medidas implementadas foram efetivas na redução ou eliminação do risco identificado. Dessa forma, garantimos a constante melhoria do ambiente de trabalho, buscando sempre a segurança e o bem-estar dos colaboradores.
	Ações necessárias	Ações corretivas devem ser adotadas de forma prioritária, conforme estabelecido no plano de ação - ação a curto prazo. O nível de risco será reavaliado após as medidas terem sido adotadas ou implantadas.
Médio 10 a 12	PR-3 Média	As rotinas e medidas de prevenção existentes serão mantidas e monitoradas de forma contínua, visando identificar possíveis melhorias e a necessidade de implantação de novas medidas e ações. Caso sejam identificadas lacunas ou situações que exijam correção, as ações corretivas serão adotadas de acordo com o plano de ação previamente estabelecido. Dessa forma, garantimos um sistema de prevenção eficiente e em constante aprimoramento, assegurando a segurança e o bem-estar dos colaboradores.
	Ações necessárias	Ações corretivas devem ser adotadas de forma prioritária, conforme estabelecido no plano de ação, ação a médio prazo. O nível de risco será reavaliado após as medidas terem sido adotadas ou implantadas.
Baixo 6 a 9	PR-4 Baixa	Poderá ser mantido o controle existente e avaliar a necessidade de medidas preventivas adicionais. A necessidade de estabelecer monitoramento deve ser avaliada quando aplicável. Medidas preventivas adicionais, quando aplicável, serão adotadas conforme estabelecido no plano de ação.
	Ações necessárias	Este agente de risco deverá ser reavaliado no período máximo de 2 anos, conforme estabelecido na NR-01.
Irrelevante 4	NA	Não há necessidade de estabelecer novas medidas de prevenção, agentes de perigos classificados como irrelevantes não serão considerados riscos ocupacionais e não serão considerados nas ações do PCMSO. As medidas existentes serão mantidas.
	Ações necessárias	Não Aplicável. Este agente não será considerado como agentes de risco no PCMSO.

NOTAS:

1. A organização deverá manter as rotinas de avaliações ambientais, quando aplicável, e monitorará as medidas de prevenção existentes para todos os perigos reconhecidos, independente da classificação do risco.
2. Para os perigos, cujos riscos forem classificados como PR1, PR2 ou PR3, a organização deverá implantar medidas de prevenção e/ou ações corretivas, de acordo com plano de ação previamente definido.
3. Para os riscos classificados como PR1, a organização deverá aumentar o rigor no monitoramento das medidas de prevenção.
4. Para os perigos, cujos riscos forem classificados como PR3 e que apresentem severidade "Fatal ou Incapacitante" e probabilidade "pouco provável", a organização também deverá aumentar o rigor no monitoramento das medidas de prevenção.

Análise Ergonômica.

Fig. 1.1 - Exemplo de uma análise ergonômica.

UNIDADE

HRT- Hospital Regional De Toledo (Toledo - PR)

INSTITUTO DE DESENVOLVIMENTO, ENSINO E ASSISTENCIA A SAUDE - IDEAS

24.006.302/0026-93

Endereço

Rua Guarani, sn - Vila Becker - Toledo/PR
85902-525

CNAE

Grau de Risco 1

Caracterização dos processos e ambientes de trabalho

151 funcionários 22 homens 129 mulheres 2 menores

Setor	Cargo	Funcionários
ADMINISTRAÇÃO	ACESSORA ADMINISTRATIVO	1
	ANALISTA DE RH	1
	ASSISTENTE ADMINISTRATIVO	1
	ASSISTENTE DE DEPARTAMENTO PESSOAL	1
	ASSISTENTE DE FATURAMENTO	1
	ASSISTENTE DE QUALIDADE	1
	ASSISTENTE FINANCEIRO	1
	COORDENADOR ADMINISTRATIVO	1
	FATURISTA	1
	GERENTE DE ENFERMAGEM	1
	JOVEM APRENDIZ	3
	OUVIDOR	1
	TÉCNICA DE ENFERMAGEM	1
	TECNICO DE INFORMATICA	3
AMBULATORIO	AUXILIAR ADMINISTRATIVO.	3
	TECNICO DE ENFERMAGEM	2
CENTRO CIRURGICO	TECNICO DE ENFERMAGEM	15
	TECNICO DE ENFERMAGEM C.M.E	6
	TECNICO DE ENFERMAGEM/MESARIO	1
CLINICA CIRURGICA	TECNICO DE ENFERMAGEM	26
CLINICA MEDICA	AUXILIAR ADMINISTRATIVO	2
	TECNICO DE ENFERMAGEM	12
FARMÁCIA	ASSISTENTE DE COMPRAS	1
	AUXILIAR DE ALMOXARIFE	3
	AUXILIAR DE COMPRAS	1

	AUXILIAR DE FARMACIA	13
MAQUEIRO	MAQUEIRO	2
P.S	TECNICO DE ENFERMAGEM	7
RECEPÇÃO AMBULATÓRIO	RECEPCIONISTA	3
RECEPÇÃO PRINCIPAL	RECEPCIONISTA	6
Rouparia	AUXILIAR DE ROUPARIA	4
U.T.I	AUXILIAR ADMINISTRATIVO	1
	ENFERMEIRO COORDENADOR DE UTI	1
	TECNICO DE ENFERMAGEM	24

01 - ADMINISTRATIVO

20 funcionários

3 homens

17 mulheres

2 menores

Descrição do local	Paredes mistas, em alvenaria e drywall. Chão misto de epox resinado, granito e cerâmica. Teto misto em gesso acartonado e forro mineral. Ventilação natural e artificial com ar condicionado, e iluminação artificial. Local com computadores, telefone. Itens de escritório
Descrição da atividade	Realiza atividades administrativas, realiza coleta de assinatura em documentos, entram em outros setores com risco biológico (eventual). Realizam arquivamento de documentos, atendem telefone. Prestam serviço da área conforme descrição de atividade de cada cargo.
Observação	<i>Não preenchido</i>

Setor ADMINISTRAÇÃO**Cargo ACESSORA ADMINISTRATIVO**

Efetuar atendimento as autoridades, interno e externo, prestando informações, preenchendo documentos, anotando recados, para obter ou fornecer informações e dar segmento aos atendimentos das solicitações internas e externas, Orientar e proceder à tramitação de processos e demais assuntos administrativos consultando e mantendo atualizados os documentos em arquivos e fazer uso do sistema de gestão de controle de entrada e saída de documentos, Elaborar, relatórios, ofícios, atas, instruções, normas, memorandos e outros.

Funcionários: 1**Homens: 0****Mulheres: 1****Cargo ANALISTA DE RH**

Acompanhar, executar e implementar ações de desenvolvimento dos colaboradores, identificar as necessidades de treinamento e desenvolvimento, planejar e implementar programas de capacitação, gestão de mudanças, desenvolvimento de estratégias para promover a cultura organizacional, controle de ponto, folha de pagamento, administração de benefícios, advertências.

Funcionários: 1**Homens: 0****Mulheres: 1****Cargo ASSISTENTE ADMINISTRATIVO**

Analisar com senso crítico para garantir a funcionalidade do setor administrativo Ter senso crítico para o gerenciamento de tempo a fim de cumprir todas as demandas com foco na efetividade dos serviços prestados nas unidades administradas pelo IDEAS, Acompanhar , serviço, notificações, ofícios, termos, etc., com base em matrizes e termos de referência, Conferir os documentos enviados por fornecedores, bem como relatórios de prestação de contas enviados ao IDEAS, Fornecer suporte à Sede Administrativa nas rotinas envolvendo serviços contratados, Reportar à gestão administrativa situações de risco, conflito e assuntos pertinentes a unidade.

Funcionários: 1**Homens: 0****Mulheres: 1****Cargo ASSISTENTE DE DEPARTAMENTO PESSOAL**

Cópia, digitalização e organização de documentos e arquivos, recrutamento e seleção de pessoas, análise de currículo e de perfil, confecções de editais, administração de benefícios, avaliação de desempenho, acompanhamento de Férias.

Funcionários: 1**Homens: 0****Mulheres: 1****Cargo ASSISTENTE DE FATURAMENTO**

Atualizar o sistema contábil com novos pagamentos, saldos e informações das instituições públicas de saúde ,Verificar a entrada de dados no sistema contábil e conferir as informações, para garantir exatidão dos documentos fiscais, Coletar os valores e informações necessárias para calcular as contas a pagar e a receber, conferir e classificar notas fiscais, Dar suporte no gerenciamento de contas à pagar, Fazer a prestação de contas da unidade informar a sede.

Funcionários: 1**Homens: 0****Mulheres: 1****Cargo ASSISTENTE DE QUALIDADE**

Suporte no processo de dados internos da área Produção e Qualidade, Elaboração de tabelas, gráficos e Power Point, Suporte na elaboração de relatórios das unidades a partir dos dados da não conformidade, Apoio em demandas administrativas da área.

Funcionários: 1**Homens: 0****Mulheres: 1**

Cargo ASSISTENTE FINANCEIRO		
Trabalhar com o Analista Financeiro, executando funções repassadas, tais como: tratar de documentos variados, cumprindo todo o procedimento necessário referente aos mesmos, preparar relatórios e planilhas, atendimento telefônico, cópias de documentos.		
Funcionários: 1	Homens: 0	Mulheres: 1
Cargo COORDENADOR ADMINISTRATIVO		
Funcionários: 1	Homens: 1	Mulheres: 0
Cargo FATURISTA		
Profissional irá atuar principalmente com faturamento via SUS das consultas, exames, procedimentos, cirurgias e quaisquer outro serviço que englobe os atendimentos oferecidos pelo Hospital Regional de Toledo, atuará nos processos financeiros, fluxos de pagamentos, projeções futuras, gráficos demonstrativos, conferências dos serviços prestados a serem pagos, contas médicas, avaliar juridicamente todos fluxos e processos que englobam todo o setor de faturamento, colaborar com outros departamentos para garantir exatidão nesses processos, realizar auditorias e apurações mensais, trimestrais ou sempre que se fizer necessário e qualquer outra atividade que a diretoria do hospital achar pertinente a seu cargo.		
Funcionários: 1	Homens: 0	Mulheres: 1
Cargo GERENTE DE ENFERMAGEM		
Supervisionar a área de sua responsabilidade, Dimensionar o quadro de pessoal de enfermagem das unidades em que atua para bom funcionamento dos serviços, Orientar a equipe sobre a assistência de enfermagem, convocar e presidir reuniões e realizar visitas nos setores sob sua gerência, avaliando a assistência prestada, Estabelecer parceria com equipes médicas, garantindo ambiente de colaboração, integração e sinergia profissional em prol da qualidade do cuidado aos pacientes e familiares,		
Funcionários: 1	Homens: 0	Mulheres: 1
Cargo JOVEM APRENDIZ		
Realizar tarefas de escritório, assim como arquivamento de documentos, organização de prontuários e digitação de documentos, conferir os materiais de escritório e solicitar, caso esteja em falta, Conferencia de alta de pacientes, Conferencia de prontuários.		
Funcionários: 3	Homens: 0	Mulheres: 3
Cargo OUVIDOR		
Funcionários: 1	Homens: 0	Mulheres: 1
Cargo TÉCNICA DE ENFERMAGEM		
Realizar observação da Adesão à Higiene das Mãos na Instituição, - Realizar Auditorias de Controle de Infecção, - Atualizar diariamente a listagem de pacientes em Medidas de Bloqueio Epidemiológico e encaminhar aos grupos de e-mail de interesse, - Notificar casos de GMR e Doenças de Notificação Compulsória, - Monitorar resultados de culturas e baciloscopias, - Participar da Comissão de Controle de Infecção Hospitalar, - Participar das capacitações do SCIH aos colaboradores do hospital, - Monitoramento, notificação e controle de casos de COVID-19, - Elaborar planilhas de Excel relacionada ao setor, supervisionar atividades SCIH. Conferencia de coletas, busca ativa de pacientes, coleta de indicadores de HM, verificar cloro da agua, verificar os isolamentos, Boletim informativo, marcação de leitos para limpeza, treinamentos, evolução do sistema M.V.		
Funcionários: 1	Homens: 0	Mulheres: 1
Cargo TECNICO DE INFORMATICA		
Instalação e configuração de impressoras, remanejamento de equipamentos de informática, formatação, limpeza interna em equipamentos de informática, backup, configuração de roteadores, entendimento básico sobre redes, facilidade com aprendizado de softwares, conhecimento em pacote office, fazer cabeamento de rede, conhecimento com configuração de câmeras de segurança, manutenção de equipamentos de informática.		
Funcionários: 3	Homens: 2	Mulheres: 1
Setor FARMÁCIA		
Cargo ASSISTENTE DE COMPRAS		
Realizar orçamentos, conferência e recebimento de produtos, controle de estoque, organização e rastreamento de NF, balanço de estoque e confecção de planilha de custo, alimentação de dados no sistema, Controle de consumo de insumos hospitalares.		
Funcionários: 1	Homens: 0	Mulheres: 1

Cargo AUXILIAR DE ALMOXARIFE

Enviar e receber materiais, separar e organizar mercadorias, auxiliar na verificação e na embalagem de produtos e medicamentos, identificação e controle de medicamentos, transporte de medicamentos e insumos, reabastecimento de setores, controle de lote e validade de medicação, controle de temperatura e umidade do ar, organização do centro de abastecimento farmacêutico (CAF).

Funcionários: 3**Homens: 2****Mulheres: 1****Cargo AUXILIAR DE COMPRAS**

Realizar e acompanhar pedidos de materiais de expediente, conferência e recebimento de produtos, controle de estoque, análise de NF, organização e rastreamento de NF, balança de estoque e confecção de planilha, alimentação de dados no sistema, análise e apuração de consórcio e demais convênios da unidade.

Funcionários: 1**Homens: 0****Mulheres: 1**

MOBILIÁRIO DOS POSTOS DE TRABALHO



Imagem 01

Imagem 02

Imagem 03

Imagem 04

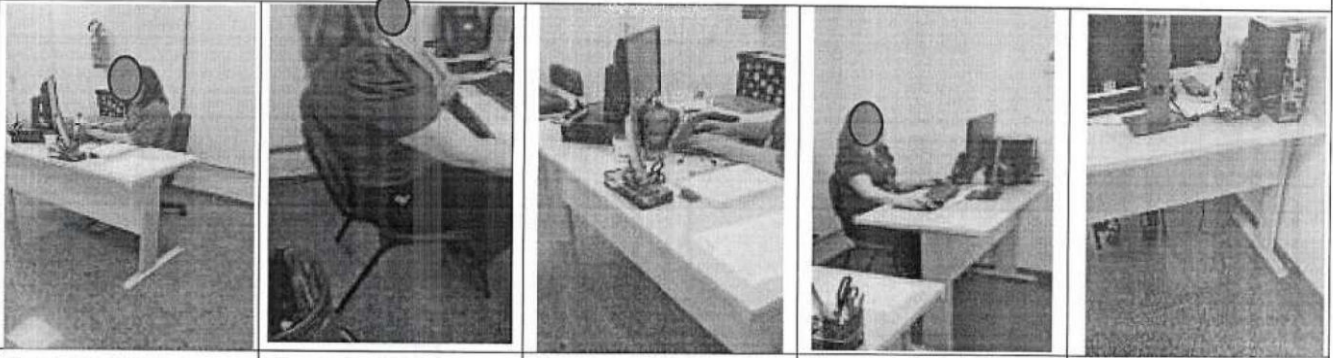
Imagem 05

As atividades neste setor consiste em realizar atividades de inputz de dados em sistema de informação, fazer triagem de documentos, da entradas em notas fiscais, realizar recebimentos e pagamentos diversos

A maioria das atividades são realizadas na posição sentada, o trabalhador tem liberdade para se levantar conforme necessidade.

Cadeira: Condição Ergonômica Ruim.	A cadeira não atende aos requisitos legais da NR-17
Mesa: Boa condição Ergonômica	A mesa disponível no posto de trabalho, atende os requisitos ergonômicos da NR-17.
Teclado/ Mouse: Boas Condição Ergonômica	Em relação ao teclado e mouse, está dentro dos padrões ergonômicos oferecido no mercado.
Monitor: Condição Ergonômica Razoável.	O monitor disponível no posto de trabalho, não atende os requisitos ergonômicos da NR-17. Pois possui altura insuficiente, e deve proporcionar uma regulagem confortável dentro dos parâmetros de ergonomia.
Apoio para os pés: Não evidenciado.	O apoio para os pés, deve ser oferecido aos trabalhadores, onde após a regulagem do posto de trabalho não for possível apoiar a planta dos pés confortavelmente sobre o piso.

Orientações Gerais:

O trabalho na posição sentada deve proporcionar ao trabalhador, condições ergonomicamente corretas, onde a regulagem da cadeira possa oferecer ângulo de 90° nas articulações dos membros inferiores quanto aos superiores, e para a coluna cervical a posição ereta.

Regular a altura da cadeira até que os ombros fiquem em posição confortável em relação ao teclado e mouse, regular o apoio de braço até encostar aos cotovelos, regular a altura do monitor até sua extremidade superior ficar em linha horizontal aos olhos, verificar se o trabalhador consegue apoiar a planta dos pés ao piso. (Caso não consiga, a empresa deve providenciar apoio para os pés.

FERRAMENTA ERGONÔMICA - ROSA

ROSA (RAPID OFFICE STRAIN ASSESSMENT)
Fathallah, Sanyal, P. W., White, D., and Heston, D. M., 2012. An abbreviated method of assessing office workstation risk (Rosetta: The Rapid Office Strain Assessment). Applied Ergonomics 43(2): 288-298

The tool is organized into several sections, each with illustrations and descriptive text:

- Seção 1 - Cadeira** (Chair): Includes illustrations of different chair types and adjustments like seat height, backrest angle, and lumbar support.
- Seção 2 - Teclado e mouse** (Keyboard and Mouse): Shows hand positions and wrist angles for keyboard and mouse use.
- Seção 3 - Monitor e tela** (Monitor and Screen): Illustrates monitor height, distance, and angle.
- Seção 4 - Outros** (Other): Covers other workstation elements like lighting and noise.

At the bottom, there is a summary table:

Pontuação	Risco de lesão	Ação
0 a 3	Baixo	Não necessária
4 a 6	Moderado	É necessário uma mudança mais significativa, porém não necessariamente
7 a 9	Alto	É necessário uma mudança mais significativa e urgente

Conclusão:

Conforme observação "in loco", os aspectos posturais adotados pelos trabalhadores, em atividades na posição sentada, com uso de computador se caracterizam como risco moderado para lesões musculares devido à má postura em função da falta de equipamento de regulagem de altura dos monitores, ou conhecimento para regulagem do posto de trabalho.

Sugestão:

Realizar treinamento de orientação referente aos funcionamentos dos equipamentos e sistema de regulagem para melhor uso da tecnologia oferecida.

Fornecer cadeira que permita regulagem adequada. (Ver orientação técnica anexo.)

FERRAMENTA ERGONÔMICA – ERGOS CARGA MENTAL

Pressão de tempo			
Duração do tempo de pausa.	< 5% da jornada	4	2
	5 a 33% da jornada	2	
	33 a 75% da jornada	0	
O sincronismo pode parar a máquina ou processo sem gerar transtornos?	Não	4	7
	As vezes	2	
	Sim	0	
Existem bases as quais o ritmo de trabalho pode ser considerado precário?	Não	0	0
	As vezes	2	
	Frequente/muitas	4	
Atenção			
A demanda perceptiva do trabalho (bateria, alarmas, detectores) é?	Baixa	0	0
	Média	2	
	Alta	4	
Mantém máquinas perigosas?	Não	0	0
	Sim	4	
O trabalho requer atenção ou insensibilidade?	Pouco	0	0
	Média	2	
	Alta	4	
Complexidade			
O trabalho requer uso frequente de manuais, documentos, etc?	Não	0	0
	Sim	4	
O trabalho requer conhecimento técnico específico?	Pouco	0	2
	Médio	2	
	Alto	4	
	Extremo	4	
Possíveis erros geram grandes repercussões?	Não	0	7
	Somente no processo	2	
	Possíveis acidentes	4	
Monotonia			
Trabalha em seu trabalho várias tarefas, funções e operações?	Sim	0	0
	Não	4	
Em trabalhos repetitivos, há redução de atividades?	Não e repetitivo	0	7
	Sim	2	
	Não	4	
Aparece em com frequência mudanças de operação no processo?	Sim	0	7
	Não	4	
Raciocínio e processos centrais			
O trabalho exige raciocínio e solução de problemas?	Simple	0	4
	Médios	2	
	Complexos	4	
Planeja no programa as atividades de outras pessoas?	Não	0	0
	Sim	4	
	Não	0	
Análise e toma decisões sobre o processo de trabalho?	Não	0	0
	Sim	4	
TOTAL A:		15	
Iniciativa			
Pode modificar livremente a ordem das operações que realiza?	Sim	0	0
	Parcialmente	2	
	Não	4	
Pode resolver os incidentes do posto por iniciativa própria?	Sempre	0	7
	As vezes	2	
	Nunca	4	
	Não	4	
Tem autonomia para planejar e executar o trabalho livremente?	Sim	0	7
	Parcialmente	2	
	Não	4	
Isolamento			
Está isolado fisicamente?	Sim	4	0
	Não	0	
Para desenvolver corretamente o trabalho é necessário se relacionar com os colegas?	Sim	0	0
	Não	4	
Pode se comunicar verbalmente com os colegas?	Sim	0	0
	Escritório/fone	2	
	Não	4	
Horários e turnos de trabalho			
Qual é o tipo de horário de trabalho?	Horário comercial	0	5
	Turno único (15, 20 e 30)	2	
	2 turnos alternados (folga sáb e dom.)	4	
	3 turnos alternados (folga sáb e dom.)	6	
	2 turnos alternados (folga alternada)	8	
	3 turnos alternados (folga alternada)	10	
Realiza horas extras com frequência?	Sim	2	0
	Não	0	
Relacionamentos no trabalho			
O trabalho é realizado em equipe?	Sim	0	7
	As vezes	2	
	Nunca	4	
Há relacionamento com pessoas de outros setores ou terceiros?	Frequentemente	0	0
	Ocasionalmente	2	
	Nunca	4	
O posto de trabalho requer muitos e variados tipos de controle?	Sim	4	7
	Alguns	2	
	Não	0	
Demandas gerais			
Deve supervisionar o trabalho e outras pessoas?	Não	0	0
	Sim	4	
Tem responsabilidade sobre outras pessoas e instalações?	Sim	4	7
	Só instalações	2	
	Não	0	
Deve escrever e executar informações técnicas, regras, etc?	Sim	4	0
	As vezes	2	
	Não	0	
TOTAL B:		14	
Pontuação total da carga mental = 0,82 x (A + B)			
		24,2	
0 a 30 (satisfatória)			
As condições de trabalho são adequadas e não há risco nenhum para a sua saúde.			
31 a 60 (aceitável)			
As condições de trabalho estão dentro dos padrões de saúde e segurança aceitáveis internacionalmente. É improvável que afetem a saúde. Porém, recomenda-se manter o controle sistemático dessas condições.			
61 a 100 (deve melhorar)			
As condições de trabalho devem ser melhoradas imediatamente para evitar danos à saúde e qualidade de vida dos trabalhadores.			

Conclusão:

Conforme observação "in loco", e análise das ferramentas, demonstram que a carga mental em relação as atividades realizadas são consideradas leves, as ações adotadas pela empresa, em relação a treinamentos e orientação de resolução de problemas apresentados no dia-a-dia de trabalho, tornam os aspectos cognitivos normais de trabalho.

CONDIÇÕES AMBIENTAIS DO TRABALHO.

AGENTES AMBIENTAIS	NÍVEL ENCONTRADO	RECOMENDADO	NR / NBR
Ruído	48,2 dB(A)	Máx. 65 dB (A)	NR-17
O ambiente não produz ruído excessivo, atende plenamente os requisitos da NR17.			
Temperatura Efetiva	23°C	Entre 18 à 25 °C	NR-17
Temperatura controlada por sistema de ar condicionado.			
Umidade Relativa do Ar	46,5%	Não inferior a 40%	NR 17
A umidade relativa do ar depende do clima, o sistema de produção interfere.			
Iluminação	485 Lux	500 Lux (Administrativo) (-10%)	NHO11
As atividades são realizadas em ambiente com boa iluminação.			
Velocidade do Ar	Ambiente.	Não superior a 0,75 m/s	NR 17
Não foi identificado velocidade do ar, atividades realizadas em ambiente interno.			

ORGANIZAÇÃO DO TRABALHO.

Norma de Produção:

As normas de produção contemplando equipamentos, modo operatório, aspectos de segurança e qualidade estão descritos nas instruções internas de trabalho.

Modo Operatório:

O modo operatório prescrito (descrição das tarefas) está descrito na presente análise ergonômica e, de forma geral, observamos ser o modo operatório real assumido pelos empregados.

Exigência de tempo/ Conteúdo do Tempo:

Atividade sem ciclo definido para a sua execução, os trabalhadores não possuem ciclo definidos, o fluxo de trabalho segue a demanda de vendas realizadas pelo departamento comercial, não sendo classificadas como demanda exaustiva.

Ritmo de trabalho:

O ritmo de trabalho é determinado pela demanda, não sendo classificadas como demanda exaustiva e sempre que necessário a empresa disponibiliza outro trabalhador.

Conteúdo da tarefa:

Após entrevista com os trabalhadores, em relação à sua capacidade em atender as demandas de trabalho, o mesmo entende ser compatível com sua capacidade em atendê-la.

Horário de trabalho / Horas extras:

O trabalho é realizado em turno de 08:00 horas, com intervalo de 01 hora para refeição, sendo adequado e compatível com o ciclo social e circadiano.

Adoção de rodízios e pausas como instrumentos de regulação:

Não há necessidade de rodízios sistematizados entre os postos de trabalho, as atividades não se caracterizam como atividades repetitivas.

Treinamento:

Os empregados possuem formação em instituição do sistema oficial de ensino e/ou treinamento formal ou informal para o trabalho.

Diagnóstico Ergonômico

Foi possível evidenciar que o trabalho desempenhado pode ser executado em condições razoáveis, em alguns pontos ergonômicos para serem adequados a fim de tornar as atividades mais confortáveis e produtivas.

Não foram verbalizadas ou notadas sobrecargas mentais, cognitivas ou intercorrências técnico-operacionais exacerbadas.

Fatores de frequência, intensidade e duração devem ser considerados durante a determinação do risco ergonômico.

Risco Ergonômico	TRIVIAL	TOLERÁVEL	MODERADO	SUBSTANCIAL	INTOLERÁVEL
Prioridade	Muito baixa	Baixa	Média	Alta	Muito alta

RECOMENDAÇÕES:

Orientar ou instruir de forma satisfatória os empregados em boas práticas ergonômicas, para que os mesmos tenham consciência corporal e de posicionamento adequado durante sua atividade de trabalho;

Fornecer cadeira que permita regulagem adequada. (Ver orientação técnica anexo.)

02 - ENFERMAGEM

91 funcionários

9 homens

82 mulheres

0 menores

Descrição do local	Salas de atendimento ao paciente (acolhimento, classificação de risco, clínicas, medicação, observação, estabilização) piso em cerâmica, paredes em alvenaria com iluminação e ventilação artificial através de lâmpadas de led e ar condicionados. No local há equipamentos de posto de enfermagem, macas, cadeiras, biombos, cortinas, equipamentos de manipulação de perfurocortantes, bem como demais ferramentas manuais, carrinhos com produtos, armário com documentos e acessórios.
Descrição da atividade	Prestar atendimento aos pacientes, seguindo todas as orientações médicas e da equipe de enfermagem, sempre de acordo com os valores e princípios éticos do hospital. Ministrar medicação aos pacientes, seguindo a recomendação médica.

Setor CENTRO CIRURGICO**Cargo TECNICO DE ENFERMAGEM**

Circular salas cirúrgicas e obstétricas, preparando a sala e o instrumental cirúrgico, e instrumentalizando nas cirurgias quando necessário. Realizar procedimentos referentes à admissão, alta, transferência e óbitos. Manter a unidade de trabalho organizada, zelando pela sua conservação comunicando ao Enfermeiro eventuais problemas. Auxiliar em serviços de rotina da Enfermagem. Conferir qualitativa e quantitativamente os instrumentos cirúrgicos, após o término das cirurgias. Orientar a lavagem, secagem e esterilização do material cirúrgico. Zelar, permanentemente, pelo estado funcional dos aparelhos que compõe as salas de cirurgia, propondo a aquisição de novos, para reposição daqueles que estão sem condições de uso.

Funcionários: 15**Homens: 0****Mulheres: 15****Cargo TECNICO DE ENFERMAGEM C.M. E**

Prestam assistência aos pacientes, auxiliam em cirurgias, desempenham a atividade de instrumentação cirúrgica, organizam o ambiente de trabalho e realizam registros de relatórios técnicos.

Funcionários: 6**Homens: 0****Mulheres: 6****Cargo TECNICO DE ENFERMAGEM/MESARIO**

Auxiliar no controle de estoque de materiais, prontuários, equipamentos e medicamentos. Realizar procedimentos administrativos referentes à admissão, alta, transferência e óbitos.

Funcionários: 1**Homens: 1****Mulheres: 0****Setor CLINICA CIRURGICA****Cargo TECNICO DE ENFERMAGEM**

Executar ações assistenciais de enfermagem, sob supervisão, observando e registrando sinais e sintomas apresentados pelo doente, fazendo curativos, ministrando medicamentos e outros. Executar controles relacionados à patologia de cada paciente. Auxiliar no controle de estoque de materiais, equipamentos e medicamentos. Auxiliar nos atendimentos de urgência e emergência. Realizar procedimentos referentes à admissão, alta, transferência e óbitos. Manter a unidade de trabalho organizada, zelando pela sua conservação comunicando ao Enfermeiro eventuais problemas. Auxiliar em serviços de rotina da Enfermagem. Auxiliar o Enfermeiro na prevenção e controle sistemático de danos físicos que possam ser causados a pacientes durante a assistência de saúde. Preparar pacientes para exames, orientando-os sobre as condições de realização dos mesmos. Registrar os eletrocardiogramas efetuados.

Funcionários: 26**Homens: 1****Mulheres: 25****Setor CLINICA MEDICA****Cargo TECNICO DE ENFERMAGEM**

Executar ações assistenciais de enfermagem, sob supervisão, observando e registrando sinais e sintomas apresentados pelo doente, fazendo curativos, ministrando medicamentos e outros. Executar controles relacionados à patologia de cada paciente. Auxiliar no controle de estoque de materiais, equipamentos e medicamentos. Auxiliar nos atendimentos de urgência e emergência. Realizar procedimentos referentes à admissão, alta, transferência e óbitos. Manter a unidade de trabalho organizada, zelando pela sua conservação comunicando ao Enfermeiro eventuais problemas. Auxiliar em serviços de rotina da Enfermagem. Auxiliar o Enfermeiro na prevenção e controle sistemático de danos físicos que possam ser causados a pacientes durante a assistência de saúde

Funcionários: 12	Homens: 2	Mulheres: 10
-------------------------	------------------	---------------------

Setor P.S

Cargo TECNICO DE ENFERMAGEM

Executar ações assistenciais de enfermagem, sob supervisão, observando e registrando sinais e sintomas apresentados pelo doente, fazendo curativos, ministrando medicamentos e outros. Executar controles relacionados à patologia de cada paciente. Auxiliar no controle de estoque de materiais, equipamentos e medicamentos. Auxiliar nos atendimentos de urgência e emergência. Realizar procedimentos referentes à admissão, alta, transferência e óbitos. Manter a unidade de trabalho organizada, zelando pela sua conservação comunicando ao Enfermeiro eventuais problemas. Auxiliar em serviços de rotina da Enfermagem. Auxiliar o Enfermeiro na prevenção e controle sistemático de danos físicos que possam ser causados a pacientes durante a assistência de saúde. Preparar pacientes para exames, orientando-os sobre as condições de realização dos mesmos. Registrar os eletrocardiogramas efetuados.

Funcionários: 7	Homens: 3	Mulheres: 4
------------------------	------------------	--------------------

Setor U.T.I

Cargo TECNICO DE ENFERMAGEM

Executar ações assistenciais de enfermagem, sob supervisão, observando e registrando sinais e sintomas apresentados pelo doente, fazendo curativos, ministrando medicamentos e outros. Realizar procedimentos referentes à admissão, alta, transferência e óbitos. Manter a unidade de trabalho organizada, zelando pela sua conservação comunicando ao Enfermeiro eventuais problemas. Auxiliar em serviços de rotina da Enfermagem. Auxiliar o Enfermeiro na prevenção e controle sistemático de danos físicos que possam ser causados a pacientes durante a assistência de saúde.

Funcionários: 24	Homens: 2	Mulheres: 22
-------------------------	------------------	---------------------

ANÁLISE ERGONÔMICA:

Imagem 01

Imagem 02

Imagem 03

Imagem 04

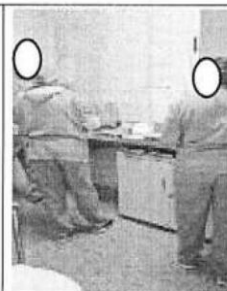
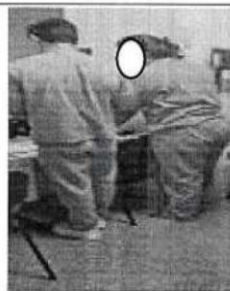
Imagem 05

As atividades neste setor consiste em administrar medicamentos aos pacientes de acordo com as prescrições médicas, garantindo a correta dosagem e via de administração.

Realizar aferição de sinais vitais, como pressão arterial, frequência cardíaca, frequência respiratória e temperatura, para acompanhar o estado de saúde dos pacientes.

Prestar cuidados diretos aos pacientes, auxiliando-os em atividades diárias, como higiene pessoal, alimentação e locomoção, além de fornecer suporte emocional e educacional.

Elaborar o plano de cuidados de enfermagem, considerando as necessidades individuais de cada paciente, levando em conta sua condição de saúde, tratamentos e procedimentos a serem realizados.

Realizar procedimentos de enfermagem, como curativos, punção venosa, coleta de exames laboratoriais, administração de oxigênio, entre outros, seguindo as técnicas adequadas e garantindo a segurança do paciente.

Registrar todas as informações pertinentes ao cuidado prestado ao paciente, como evolução clínica, medicações administradas, procedimentos realizados, entre outros, garantindo a continuidade do cuidado.

Ajuda na movimentação de paciente debilitado.

A maioria das atividades são realizadas na posição de pé, circulando pelo setor par o atendimento em geral.

Cadeira:

Condição
Ergonômica Ruim.

A cadeira atende aos requisitos legais da NR-17

Mesa:

Boa condição
Ergonômica

A mesa disponível no posto de trabalho, atende os requisitos ergonômicos da NR-17.

Teclado/ Mouse:

Boas Condição
Ergonômica

Em relação ao teclado e mouse, está dentro dos padrões ergonômicos oferecido no mercado.

Monitor:

Boas Condição
Ergonômica

O monitor disponível no posto de trabalho, atende os requisitos ergonômicos da NR-17. Possui altura suficiente para proporcionar uma regulagem confortável dentro dos parâmetros de ergonomia.

Orientações Gerais:

O trabalho na posição sentada deve proporcionar ao trabalhador, condições ergonomicamente corretas, onde a regulagem da cadeira possa oferecer ângulo de 90° nas articulações dos membros inferiores quanto aos superiores, e para a coluna cervical a posição ereta.

Regular a altura da cadeira até que os ombros fiquem em posição confortável em relação ao teclado e mouse, regular o apoio de braço até encostar aos cotovelos, regular a altura do monitor até sua extremidade superior ficar em linha horizontal aos olhos, verificar se o trabalhador consegue apoiar a planta dos pés ao piso. (Caso não consiga, a empresa deve providenciar apoio para os pés.

ANÁLISE ERGONÔMICA DAS ATIVIDADES DE MOVIMENTAÇÃO DE PACIENTES.

Durante as atividades do enfermeiro o risco de lesão osteomuscular nas atividades do enfermeiro durante a movimentação de pacientes é uma preocupação significativa devido à natureza física e demandas do trabalho. Algumas das principais lesões osteomusculares relacionadas a essas atividades incluem:

Lesões na coluna vertebral:

O levantamento e a movimentação inadequados de pacientes podem levar a lesões nos discos intervertebrais, como hérnias de disco, além de sobrecarregar os músculos das costas e causar dores lombares.

Lesões no ombro:

O movimento repetitivo e a elevação de pacientes podem causar lesões nos tendões do ombro, como tendinites, bursites e síndrome do impacto.

Lesões nas extremidades superiores:

A movimentação de pacientes pode exigir esforço significativo dos membros superiores, o que pode levar a lesões nos músculos, tendões e articulações dos ombros, cotovelos e punhos.

Lesões nas mãos e punhos:

O manuseio frequente de equipamentos pesados, como cadeiras de rodas, macas e aparelhos de auxílio à locomoção, pode contribuir para o desenvolvimento de lesões nas mãos e punhos, como síndrome do túnel do carpo e tendinites.

Conclusão:

Conforme observação "in loco", e análise das ferramentas, demonstram que a carga mental em relação as atividades realizadas são consideradas de alta demanda ergonômica

FERRAMENTA ERGONÔMICA – NIOSH

Referências: Rodgers, Suzanne H. (1992). A functional job evaluation technique, Occupational Medicine: State of the Art Reviews. 7(4):679-711.
Rodgers, Suzanne H.(1988). Job evaluation in worker fitness determination. Occupational Medicine: State of the Art Reviews. 3(2): 219-239.

Região	Nível do esforço			Pontuação			Nível do risco	
	Baixo [1]	Moderado [2]	Pesado [3]	Nível de esforço	Duração do esforço	Frequência do esforço		
					Ver tabela A			
Pescoço	Pescoço neutro. Em rotação parcial. Pescoço em flexão de 0 a 20°.	Cabeça gira para o lado. Cabeça está totalmente para trás. Pescoço em flexão cerca de 20°.	Idem ao moderado, porém com aplicação de força. Pescoço em flexão acima de 20° (queixo toca no peito).	1	2	2	Baixo	
Ombros	Ombros neutros. Ligeiramente em abdução. Ombros em flexão com algum suporte.	Ombros em abdução sem suporte. Braços trabalhando no nível dos ombros ou acima.	Aplicando força ou sustentando peso com os braços afastados do corpo.	Dir.	3	2	2	Alto
				Esq.	3	2	2	Alto
Tronco	Tronco ereto. Sentado com suporte lombar. Ligeiramente inclinado ou flexionado.	Em flexão frontal sem carga. Levanta carga com peso moderado próximo ao corpo. Trabalho próximo ao nível da cabeça.	Levantando ou aplicando força com rotação de tronco. Grande esforço enquanto flexiona o tronco.	3	2	2	Alto	
Braços Ante braços	Neutro. Braços afastados do corpo, sem carga. Levantamento de cargas leves (< 1kg) próximo ao corpo. Sem rotação (prono-supinação).	Rotação do braço enquanto exerce força moderada.	Aplicação de grande força com rotação. Levantamento de cargas com braços em extensão.	Dir.	3	2	2	Alto
				Esq.	3	2	2	Alto
Punho Mãos Dedos	Força leve ou cargas mantidas próximas do corpo; punhos neutros. Esforços de preensão em manípulos confortáveis.	Preensão em manípulos largos ou estreitos; angulação moderada dos punhos, especialmente em flexão; uso de luvas com esforço moderado.	Esforços em pinça; desvios significativos dos punhos; objetos com superfícies escorregadias.	Dir.	3	2	2	Alto
				Esq.	3	2	2	Alto
Pernas Joelhos	Parado. Caminhando sem flexionar-se. Peso do corpo distribuído nos dois pés.	Inclinado sobre a mesa de trabalho. Peso do corpo sobre um pé. Gira o copo sem exerce alguma força.	Exercendo grande força para levantar ou empurrar algum objeto. Se agacha enquanto exerce alguma força.	Dir.	3	2	2	Alto
				Esq.	3	2	2	Alto
Tornozelos Pés Dedos	Parado. Caminhando sem flexionar-se. Peso do corpo distribuído nos dois pés.	Inclinado sobre a mesa de trabalho. Peso do corpo sobre um pé. Gira o copo sem exerce alguma força.	Exercendo grande força para levantar ou empurrar algum objeto. Se agacha enquanto exerce alguma força.	Dir.	3	2	2	Alto
				Esq.	3	2	2	Alto

Atenção: Prioridade N/A (não se aplica) significa que a combinação da duração e frequência selecionada não é possível.

Tabela A	Pontuação = 1	Pontuação = 2	Pontuação = 3	Pontuação = 4
Duração do esforço	< 6 s	6 a 20 s	20 a 30 s	> 30 s
Frequência do esforço	< 1 / min	1 a 5 / min	> 5 a 15 / min	> 15 / min

Conclusão:

Conforme observação "in loco", os aspectos posturais adotados pelos trabalhadores, em atividades de movimentação de carga, considerando o procedimento de trabalho existente na empresa, onde a demanda de movimentação de paciente segue uma variável de peso em larga escala, representando alto risco de lesões osteomuscular, esta ferramenta indica o nível de esforço exigido para executar os movimentos.

Sugestão:

- Para realizar as atividades devem seguir as recomendações listada ao final desta avaliação.

FERRAMENTA ERGONÔMICA – ERGOS CARGA MENTAL

AValiação DA CARGA MENTAL - FATORES COGNITIVOS

Referências: La valoración de la Carga Mental según el método ERGOS. Empresa Nacional de Siderurgia - ENSIDESA, 1989.

Pressão do tempo			Iniciativa		
Duração do tempo de pausa.	< 5% da jornada	4	Sim	0	4
	5 a 15% da jornada	2	Parcialmente	2	
	15 a 25% da jornada	0	Não	4	
O funcionário pode parar a máquina ou processo sem gerar transtornos?	Não	4	Sempre	0	4
	As vezes	2	As vezes	2	
	Sim	0	Nunca	4	
Existem fases as quais o ritmo de trabalho pode ser considerado opressivo?	Não	0	Sim	0	4
	As vezes	2	Parcialmente	2	
	Frequentemente	4	Não	4	
Atenção			Isolamento		
A demanda perceptiva do trabalho (indicadores, alarmes, detectores) é?	Baixa	0	Sim	4	0
	Média	2	Não	0	
	Alta	4	Sim	0	
Manuseia máquinas perigosas?	Não	0	Não	4	0
	Sim	4	Sim	0	
	Pouco	0	Com interfone	2	
O trabalho requer precisão ou minuciosidade?	Média	2	Não	4	0
	Alta	4	Sim	0	
	Complexidade			Horários e turnos de trabalho	
O trabalho requer uso frequente de manuais, documentos, etc?	Não	0	Horário comercial	0	2
	Sim	4	Turno único (1º, 2º e 3º)	2	
	Pouco	0	2 turnos alternados (folga sáb. e dom.)	4	
O trabalho requer conhecimento técnico específico?	Médio	2	3 turnos alternados (folga sáb. e dom.)	6	2
	Elevado	4	2 turnos alternados (folga domingo)	8	
	Não	0	3 turnos alternados (folga domingo)	10	
Possíveis erros geram grandes repercussões?	Somente no processo	2	Sim	2	0
	Possíveis acidentes	4	Não	0	
	Monotonia			Relacionamentos no trabalho	
Realiza em seu trabalho várias tarefas, funções e operações?	Sim	0	Sim	0	4
	Não	4	As vezes	2	
	Não é repetitivo	0	Nunca	4	
Em trabalhos repetitivos, faz rodízio de atividades?	Sim	2	Frequentemente	0	2
	Não	4	Ocasionalmente	2	
	Sim	0	Nunca	4	
Aparecem com frequência mudanças de operação no processo?	Pouco	2	Sim	4	2
	Não	4	Alguns	2	
	Raciocínio e processos centrais			Não	
O trabalho exige raciocínio e solução de problemas?	Simples	0	Deve supervisionar o trabalho e outras pessoas?	Não	0
	Médios	2	Sim	4	
	Complexos	4	Sim	4	
Planeja ou programa as atividades de outras pessoas?	Não	0	Tem responsabilidade sobre outras pessoas e instalações?	Só instalações	4
	Sim	4	Não	0	
	Não	0	Sim	4	
Analisa e toma decisões sobre o processo de trabalho?	Sim	4	Deve escrever e executar informativos técnicos, regras, etc?	As vezes	4
	Não	0	Sim	4	
	Sim	4	Não	0	
TOTAL A: 30			TOTAL B: 28		
Pontuação total da carga mental = 0,83 x (A + B): 48,14					
0 a 30 (satisfatório)	As condições de trabalho são adequadas e não existe nenhum risco em potencial.				
31 a 60 (aceitável)	As condições de trabalho estão dentro dos padrões de saúde e segurança aceitáveis internacionalmente. É improvável que afetem a saúde. Porém, recomenda-se manter o controle sistemático dessas condições.				
61 a 100 (deve melhorar)	São necessárias medidas corretivas para reduzir os riscos e proteger a saúde e qualidade de vida dos colaboradores.				

Conclusão:

Conforme observação "in loco", e análise das ferramentas, demonstram que a carga mental em relação as atividades realizadas são consideradas moderada, as ações adotadas pela empresa, em relação a treinamentos e orientação de resolução de problemas apresentados no dia-a-dia de trabalho, tornam os aspectos cognitivos normais de trabalho.

CONDIÇÕES AMBIENTAIS DO TRABALHO.

AGENTES AMBIENTAIS	NÍVEL ENCONTRADO	RECOMENDADO	NR / NBR
Ruído	54, 8 dB(A)	Máx. 65 dB (A)	NR-17
O ambiente não produz ruído excessivo, atende plenamente os requisitos da NR17.			
Temperatura Efetiva	23°C	Entre 18 à 25 °C	NR-17
Temperatura controlada por sistema de ar condicionado.			
Umidade Relativa do Ar	56, 5%	Não inferior a 40%	NR 17
A umidade relativa do ar depende do clima.			
Iluminação	460 Lux	500 Lux (Administrativo) (-10%)	NHO11
As atividades são realizadas em ambiente com boa iluminação.			
Velocidade do Ar	Ambiente.	Não superior a 0, 75 m/s	NR 17
Não foi identificado velocidade do ar, atividades realizadas em ambiente interno.			

ORGANIZAÇÃO DO TRABALHO.

Norma de Produção:

As normas de produção contemplando equipamentos, modo operatório, aspectos de segurança e qualidade estão descritos nas instruções internas de trabalho.

Modo Operatório:

O modo operatório prescrito (descrição das tarefas) está descrito na presente análise ergonômica e, de forma geral, observamos ser o modo operatório real assumido pelos empregados.

Exigência de tempo/ Conteúdo do Tempo:

Atividade sem ciclo definido para a sua execução, os trabalhadores não possuem ciclo definidos, o fluxo de trabalho segue a demanda, não sendo classificadas como demanda exaustiva.

Ritmo de trabalho:

O ritmo de trabalho é determinado pela demanda, não sendo classificadas como demanda exaustiva e sempre que necessário a empresa disponibiliza outro trabalhador.

Conteúdo da tarefa:

Após entrevista com os trabalhadores, em relação à sua capacidade em atender as demandas de trabalho, o mesmo entende ser compatível com sua capacidade em atendê-la.

Horário de trabalho / Horas extras:

A escala de trabalho 12x36
Recomenda-se que a empresa realize avaliações periódicas das condições de trabalho e da saúde dos trabalhadores, além de manter um diálogo constante para identificar possíveis problemas e implementar melhorias

Adoção de rodízios e pausas como instrumentos de regulação:

Não há necessidade de rodízios sistematizados entre os postos de trabalho, as atividades não se caracterizam como atividades repetitivas.

Treinamento:

Os empregados possuem formação em instituição do sistema oficial de ensino e/ou treinamento formal ou informal para o trabalho.

Diagnóstico Ergonômico

Foi possível evidenciar que o trabalho desempenhado pode ser executado em boas condições, com alguns pontos ergonômicos para serem adequados a fim de tornar as atividades mais confortáveis e produtivas, adicionamos algumas recomendações ao final desta análise.

Não foram verbalizadas ou notadas sobrecargas mentais, cognitivas ou intercorrências técnico-operacionais exacerbadas.

Fatores de frequência, intensidade e duração devem ser considerados durante a determinação do risco ergonômico.

Risco Ergonômico	TRIVIAL	TOLERÁVEL	MODERADO	SUBSTANCIAL	INTOLERÁVEL
Prioridade	Muito baixa	Baixa	Média	Alta	Muito alta

RECOMENDAÇÕES:

Para prevenir essas lesões e promover a segurança física do profissional durante a movimentação de pacientes, são recomendadas as seguintes medidas:

Utilizar equipamentos de auxílio:

Sempre que possível, utilize equipamentos de auxílio, como macas, cadeiras de rodas, elevadores e dispositivos de transferência, para reduzir a carga física e minimizar o esforço necessário durante a movimentação de pacientes.

Treinamento adequado:

Receber treinamento adequado em técnicas de movimentação segura de pacientes, incluindo posicionamento correto, uso de alavancas e técnicas adequadas de levantamento.

Trabalho em equipe:

Trabalhar em equipe e buscar ajuda de colegas quando necessário para realizar movimentações mais complexas ou pacientes com maior dificuldade de locomoção.

Avaliação de riscos:

Avaliar as condições do paciente, como peso, mobilidade e necessidade de auxílio, antes de realizar a movimentação. Se o paciente estiver muito pesado ou apresentar limitações físicas que dificultem o transporte, solicitar ajuda de outros profissionais ou utilizar equipamentos auxiliares.

Uso de técnicas adequadas:

Utilizar técnicas de movimentação segura, como o uso das pernas em vez das costas para levantar, manter uma postura adequada, evitar torções e giros bruscos, distribuir o peso de forma equilibrada e utilizar alavancas quando possível.

Uso de equipamentos de proteção:

Utilizar equipamentos de proteção individual (EPIs) adequados, como luvas, para proteger as mãos e punhos durante a movimentação de pacientes.

Descanso adequado:

Garantir pausas regulares durante o trabalho para descanso e recuperação muscular.

Manter a forma física:

Manter uma boa condição física geral, incluindo exercícios de fortalecimento e alongamento, para ajudar a evitar lesões e melhorar a resistência.

É fundamental que as instituições de saúde forneçam apoio e recursos adequados aos enfermeiros para garantir a segurança durante a movimentação de pacientes, além de promover a conscientização sobre a importância de práticas seguras e ergonômicas no ambiente de trabalho.

03 - AMBULATORIO

Realiza atividades de contato indireto com pacientes nos leitos do hospital, e contato direto com objetos de uso de pacientes não esterilizados

24 funcionários

3 homens

21 mulheres

0 menores

Descrição do local	Paredes mistas em alvenaria. piso de epox resinado. Teto misto em gesso acartonado e forro mineral. Ventilação natural e artificial com ar condicionado, e iluminação artificial.
Descrição da atividade	É responsável pelos cuidados de enfermagem com os pacientes. Aferir sinais vitais dos pacientes durante os procedimentos. Atualizar prontuário dos pacientes. Oriente pacientes, colhe informações, troca informações com outros profissionais, etiqueta pacientes.

Setor AMBULATORIO**Cargo TECNICO DE ENFERMAGEM**

Executar ações assistenciais de enfermagem, sob supervisão Auxiliar no controle de estoque de materiais, equipamentos e medicamentos. Operar aparelhos de eletro diagnóstico. Cooperar com a equipe de saúde no desenvolvimento das tarefas assistenciais, de ensino, pesquisa e de educação sanitária. Manter a unidade de trabalho organizada, zelando pela sua conservação comunicando ao Enfermeiro eventuais problemas. Auxiliar em serviços de rotina da Enfermagem. Colaborar no desenvolvimento de programas educativos, atuando no ensino de pessoal auxiliar de atividades de enfermagem e na educação de grupos da comunidade. Verificar e controlar equipamentos e instalações da unidade, comunicando ao responsável. Auxiliar o Enfermeiro na prevenção e controle sistemático de danos físicos que possam ser causados a pacientes durante a assistência de saúde

Funcionários: 2

Homens: 0

Mulheres: 2

Setor CENTRO CIRURGICO**Cargo TECNICO DE ENFERMAGEM**

Circular salas cirúrgicas e obstétricas, preparando a sala e o instrumental cirúrgico, e instrumentalizando nas cirurgias quando necessário. Realizar procedimentos referentes à admissão, alta, transferência e óbitos. Manter a unidade de trabalho organizada, zelando pela sua conservação comunicando ao Enfermeiro eventuais problemas. Auxiliar em serviços de rotina da Enfermagem. Conferir qualitativa e quantitativamente os instrumentos cirúrgicos, após o término das cirurgias. Orientar a lavagem, secagem e esterilização do material cirúrgico. Zelar, permanentemente, pelo estado funcional dos aparelhos que compõe as salas de cirurgia, propondo a aquisição de novos, para reposição daqueles que estão sem condições de uso.

Funcionários: 15

Homens: 0

Mulheres: 15

Setor P.S**Cargo TECNICO DE ENFERMAGEM**

Executar ações assistenciais de enfermagem, sob supervisão, observando e registrando sinais e sintomas apresentados pelo doente, fazendo curativos, ministrando medicamentos e outros. Executar controles relacionados à patologia de cada paciente. Auxiliar no controle de estoque de materiais, equipamentos e medicamentos. Auxiliar nos atendimentos de urgência e emergência. Realizar procedimentos referentes à admissão, alta, transferência e óbitos. Manter a unidade de trabalho organizada, zelando pela sua conservação comunicando ao Enfermeiro eventuais problemas. Auxiliar em serviços de rotina da Enfermagem. Auxiliar o Enfermeiro na prevenção e controle sistemático de danos físicos que possam ser causados a pacientes durante a assistência de saúde. Preparar pacientes para exames, orientando-os sobre as condições de realização dos mesmos. Registrar os eletrocardiogramas efetuados.

Funcionários: 7

Homens: 3

Mulheres: 4

ANÁLISE ERGONÔMICA



Imagem 01

Imagem 02

Imagem 03

Imagem 04

Imagem 05

Realiza avaliações frequentes do estado clínico do paciente, incluindo a verificação de sinais vitais (pressão arterial, frequência cardíaca, temperatura), nível de consciência, função respiratória e circulação sanguínea. Ele monitora de perto quaisquer alterações nessas condições, tomando as medidas necessárias para garantir a estabilidade clínica do paciente.

Além disso, o profissional é responsável pela operação e monitorização de equipamentos médicos e de suporte vital, como monitores cardíacos, ventiladores mecânicos, bombas de infusão e outros dispositivos. Ele verifica o funcionamento adequado desses equipamentos, realiza calibrações quando necessário e interpreta os dados obtidos para embasar decisões clínicas.

Outra função essencial é o suporte e assistência direta ao paciente, que inclui auxílio em atividades diárias, como higiene pessoal, alimentação e mobilidade. Durante essas atividades, o profissional frequentemente precisa levantar e movimentar pacientes, transferir cargas pesadas (como equipamentos médicos ou suprimentos) e manter posições desconfortáveis por longos períodos. Essas tarefas expõem o profissional a riscos ergonômicos, que podem resultar em lesões musculoesqueléticas, como dores nas costas, lesões nos ombros, pescoço e punho.

Cadeira: Condição Ergonômica Ruim.	A cadeira não atende aos requisitos legais da NR-17.
Mesa: Boa condição Ergonômica	A mesa disponível no posto de trabalho, atende os requisitos ergonômicos da NR-17.
Teclado/ Mouse: Boas Condição Ergonômica	Em relação ao teclado e mouse, está dentro dos padrões ergonômicos oferecido no mercado.
Monitor: Boas Condição Ergonômica	O monitor disponível no posto de trabalho, atende os requisitos ergonômicos da NR-17. Possui altura suficiente para proporcionar uma regulagem confortável dentro dos parâmetros de ergonomia.
Apoio para os pés: Não evidenciado.	O apoio para os pés, deve ser oferecido aos trabalhadores, onde após a regulagem do posto de trabalho não for possível apoiar a planta dos pés confortavelmente sobre o piso.

Orientações Gerais:

O trabalho na posição sentada deve proporcionar ao trabalhador, condições ergonomicamente corretas, onde a regulagem da cadeira possa oferecer ângulo de 90° nas articulações dos membros inferiores quanto aos superiores, e para a coluna cervical a posição ereta.

Regular a altura da cadeira até que os ombros fiquem em posição confortável em relação ao teclado e mouse, regular o apoio de braço até encostar aos cotovelos, regular a altura do monitor até sua extremidade superior ficar em linha horizontal aos olhos, verificar se o trabalhador consegue apoiar a planta dos pés ao piso. (Caso não consiga, a empresa deve providenciar apoio para os pés.

ANÁLISE ERGONÔMICA DAS ATIVIDADES DE MOVIMENTAÇÃO DE PACIENTES.

Durante as atividades do enfermeiro o risco de lesão osteomuscular nas atividades do enfermeiro durante a movimentação de pacientes é uma preocupação significativa devido à natureza física e demandas do trabalho. Algumas das principais lesões osteomusculares relacionadas a essas atividades incluem:

Lesões na coluna vertebral:

O levantamento e a movimentação inadequados de pacientes podem levar a lesões nos discos intervertebrais, como hérnias de disco, além de sobrecarregar os músculos das costas e causar dores lombares.

Lesões no ombro:

O movimento repetitivo e a elevação de pacientes podem causar lesões nos tendões do ombro, como tendinites, bursites e síndrome do impacto.

Lesões nas extremidades superiores:

A movimentação de pacientes pode exigir esforço significativo dos membros superiores, o que pode levar a lesões nos músculos, tendões e articulações dos ombros, cotovelos e punhos.

Lesões nas mãos e punhos:

O manuseio frequente de equipamentos pesados, como cadeiras de rodas, macas e aparelhos de auxílio à locomoção, pode contribuir para o desenvolvimento de lesões nas mãos e punhos, como síndrome do túnel do carpo e tendinites.

FERRAMENTA ERGONÔMICA – NIOSH

Referências: Rodgers, Suzanne H. (1992). A functional job evaluation technique, *Occupational Medicine: State of the Art Reviews*, 7(4):679-711.
Rodgers, Suzanne H. (1988). Job evaluation in worker fitness determination. *Occupational Medicine: State of the Art Reviews*, 3(2): 219-239.

Região	Nível do esforço			Pontuação			Nível do risco	
	Baixo [1]	Moderado [2]	Pesado [3]	Nível de esforço	Duração do esforço	Frequência do esforço		
					Ver tabela A			
Pescoço	Pescoço neutro. Em rotação parcial. Pescoço em flexão de 0 a 20°.	Cabeça gira para o lado. Cabeça está totalmente para trás. Pescoço em flexão cerca de 20°.	Idem ao moderado, porém com aplicação de força. Pescoço em flexão acima de 20° (queixo toca no peito).	1	2	2	Baixo	
Ombros	Ombros neutros. Ligeiramente em abdução. Ombros em flexão com algum suporte.	Ombros em abdução sem suporte. Braços trabalhando no nível dos ombros ou acima.	Aplicando força ou sustentando peso com os braços afastados do corpo.	Dir.	3	2	2	Alto
				Esq.	3	2	2	Alto
Tronco	Tronco ereto. Sentado com suporte lombar. Ligeiramente inclinado ou flexionado.	Em flexão frontal sem carga. Levanta carga com peso moderado próximo ao corpo. Trabalho próximo ao nível da cabeça.	Levantando ou aplicando força com rotação de tronco. Grande esforço enquanto flexiona o tronco.	3	2	2	Alto	
Braços Ante braços	Neutro. Braços afastados do corpo, sem carga. Levantamento de cargas leves (< 1kg) próximo ao corpo. Sem rotação (prono-supinação).	Rotação do braço enquanto exerce força moderada.	Aplicação de grande força com rotação. Levantamento de cargas com braços em extensão.	Dir.	3	2	2	Alto
				Esq.	3	2	2	Alto
Punho Mãos Dedos	Força leve ou cargas mantidas próximas do corpo; punhos neutros. Esforços de preensão em manipuladores confortáveis.	Preensão em manipuladores largos ou estreitos; angulação moderada dos punhos, especialmente em flexão; uso de luvas com esforço moderado.	Esforços em pinça; desvios significativos dos punhos; objetos com superfícies escorregadias.	Dir.	3	2	2	Alto
				Esq.	3	2	2	Alto
Pernas Joelhos	Parado. Caminhando sem flexionar-se. Peso do corpo distribuído nos dois pés.	Inclinado sobre a mesa de trabalho. Peso do corpo sobre um pé. Gira o corpo sem exercer alguma força.	Exercendo grande força para levantar ou empurrar algum objeto. Se agacha enquanto exerce alguma força.	Dir.	3	2	2	Alto
				Esq.	3	2	2	Alto
Tornozelos Pés Dedos	Parado. Caminhando sem flexionar-se. Peso do corpo distribuído nos dois pés.	Inclinado sobre a mesa de trabalho. Peso do corpo sobre um pé. Gira o corpo sem exercer alguma força.	Exercendo grande força para levantar ou empurrar algum objeto. Se agacha enquanto exerce alguma força.	Dir.	3	2	2	Alto
				Esq.	3	2	2	Alto

Atenção: Prioridade N/A (não se aplica) significa que a combinação da duração e frequência selecionada não é possível.

Tabela A	Pontuação = 1	Pontuação = 2	Pontuação = 3	Pontuação = 4
Duração do esforço	< 6 s	6 a 20 s	20 a 30 s	> 30 s
Frequência do esforço	< 1 / min	1 a 5 / min	> 5 a 15 / min	> 15 / min

Conclusão:

Conforme observação "in loco", os aspectos posturais adotados pelos trabalhadores, em atividades de movimentação de carga, considerando o procedimento de trabalho existente na empresa, onde a demanda de movimentação de paciente segue uma variável de peso em larga escala, representando alto risco de lesões osteomuscular, esta ferramenta indica o nível de esforço exigido para executar os movimentos.

Sugestão:

- Para realizar as atividades devem seguir as recomendações listada ao final desta avaliação.

FERRAMENTA ERGONÔMICA – ERGOS CARGA MENTAL

AVALIAÇÃO DA CARGA MENTAL - FATORES COGNITIVOS

Referências: La valoración de la Carga Mental según el método ERGOS. Empresa Nacional de Siderurgia - ENSIDESA, 1989.

Pressão de tempo			
Duração do tempo de pausa.	< 5% da jornada	4	2
	5 a 15% da jornada	2	
	15 a 25% da jornada	0	
O funcionário pode parar a máquina ou processo sem gerar transtornos?	Não	4	0
	As vezes	2	
	Sim	0	
Existem fases as quais o ritmo de trabalho pode ser considerado opressivo?	Não	0	0
	As vezes	2	
	Frequentemente	4	
Atenção			
A demanda perceptiva do trabalho (indicadores, alarmes, detectores) é?	Baixa	0	0
	Média	2	
	Alta	4	
Manuseia máquinas perigosas?	Não	0	0
	Sim	4	
	Pouco	0	
O trabalho requer precisão ou minuciosidade?	Média	2	0
	Alta	4	
	Não	0	
Complexidade			
O trabalho requer uso frequente de manuais, documentos, etc?	Não	0	4
	Sim	4	
	Pouco	0	
O trabalho requer conhecimento técnico específico?	Médio	2	4
	Elevado	4	
	Não	0	
Possíveis erros geram grandes repercussões?	Não	0	4
	Somente no processo	2	
	Possíveis acidentes	4	
Monotonia			
Realiza em seu trabalho várias tarefas, funções e operações?	Sim	0	4
	Não	4	
	Não é repetitivo	0	
Em trabalhos repetitivos, faz rodízio de atividades?	Sim	2	2
	Não	4	
	Sim	0	
Aparecem com frequência mudanças de operação no processo?	Pouco	2	2
	Não	4	
	Sim	0	
Raciocínio e processos centrais			
O trabalho exige raciocínio e solução de problemas?	Simples	0	4
	Médios	2	
	Complexos	4	
Planeja ou programa as atividades de outras pessoas?	Não	0	0
	Sim	4	
	Não	0	
Analisar e toma decisões sobre o processo de trabalho?	Sim	4	4
	Não	0	
	Não	0	
TOTAL A:		30	
Iniciativa			
Pode modificar livremente a ordem das operações que realiza?	Sim	0	4
	Parcialmente	2	
	Não	4	
Pode resolver os incidentes do posto por iniciativa própria?	Sempre	0	4
	As vezes	2	
	Nunca	4	
Tem autonomia para planejar e executar o trabalho livremente?	Sim	0	4
	Parcialmente	2	
	Não	4	
Isolamento			
Está isolado fisicamente?	Sim	4	0
	Não	0	
	Sim	0	
Para desenvolver corretamente o trabalho é necessário se relacionar com os colegas?	Não	4	0
	Sim	0	
	Sim	0	
Pode se comunicar verbalmente com os colegas?	Sim	0	0
	Com interfone	2	
	Não	4	
Horários e turnos de trabalho			
Qual é o tipo de horário de trabalho?	Horário comercial	0	2
	Turno única (1ª, 2ª e 3ª)	2	
	2 turnos alternados (folga sáb. e dom.)	4	
	3 turnos alternados (folga sab. e dom.)	6	
	2 turnos alternados (folga domingo)	8	
	3 turnos alternados (folga domingo)	10	
Realiza horas extras com frequência?	Sim	2	0
	Não	0	
Relacionamentos no trabalho			
O trabalho é realizado em equipe?	Sim	0	2
	As vezes	2	
	Nunca	4	
Há relacionamento com pessoas de outros setores ou terceiros?	Frequentemente	0	0
	Ocasionalmente	2	
	Nunca	4	
O posto de trabalho requer muitos e variados termos de controle?	Sim	4	4
	Alguns	2	
	Não	0	
Demandas gerais			
Deve supervisionar o trabalho e outras pessoas?	Não	0	0
	Sim	4	
Tem responsabilidade sobre outras pessoas e instalações?	Sim	4	4
	Só instalações	2	
Deve escrever e executar informativos técnicos, regras, etc?	Não	0	4
	Sim	4	
	As vezes	2	
	Não	0	
	As vezes	2	
TOTAL B:		28	
Pontuação total da carga mental = 0,83 x (A + B):			
0 a 30 (satisfatório)		48,14	
As condições de trabalho são adequadas e não existe nenhum risco em potencial.			
31 a 60 (aceitável)		As condições de trabalho estão dentro dos padrões de saúde e segurança aceitáveis internacionalmente. É improvável que afetem a saúde. Porém, recomenda-se manter o controle sistemático dessas condições.	
61 a 100 (deve melhorar)		São necessárias medidas corretivas para reduzir os riscos e proteger a saúde e qualidade de vida dos colaboradores.	

Conclusão:

Conforme observação "in loco", e análise das ferramentas, demonstram que a carga mental em relação as atividades realizadas são consideradas moderada, as ações adotadas pela empresa, em relação a treinamentos e orientação de resolução de problemas apresentados no dia-a-dia de trabalho, tornam os aspectos cognitivos normais de trabalho.

CONDIÇÕES AMBIENTAIS DO TRABALHO.

AGENTES AMBIENTAIS	NÍVEL ENCONTRADO	RECOMENDADO	NR / NBR
Ruído	56,7 dB(A)	Máx. 65 dB (A)	NR-17
O ambiente não produz ruído excessivo, atende plenamente os requisitos da NR17.			
Temperatura Efetiva	23°C	Entre 18 à 25 °C	NR-17
Temperatura controlada por sistema de ar condicionado.			
Umidade Relativa do Ar	52,5%	Não inferior a 40%	NR 17
A umidade relativa do ar depende do clima.			
Iluminação	368 Lux	500 Lux (Administrativo) (-10%)	NHO11
As atividades são realizadas em ambiente com boa iluminação.			
Velocidade do Ar	Ambiente.	Não superior a 0,75 m/s	NR 17
Não foi identificado velocidade do ar, atividades realizadas em ambiente interno.			

ORGANIZAÇÃO DO TRABALHO.

Norma de Produção:

As normas de produção contemplando equipamentos, modo operatório, aspectos de segurança e qualidade estão descritos nas instruções internas de trabalho.

Modo Operatório:

O modo operatório prescrito (descrição das tarefas) está descrito na presente análise ergonômica e, de forma geral, observamos ser o modo operatório real assumido pelos empregados.

Exigência de tempo/ Conteúdo do Tempo:

Atividade sem ciclo definido para a sua execução, os trabalhadores não possuem ciclo definidos, o fluxo de trabalho segue a demanda, não sendo classificadas como demanda exaustiva.

Ritmo de trabalho:

O ritmo de trabalho é determinado pela demanda, não sendo classificadas como demanda exaustiva e sempre que necessário a empresa disponibiliza outro trabalhador.

Conteúdo da tarefa:

Após entrevista com os trabalhadores, em relação à sua capacidade em atender as demandas de trabalho, o mesmo entende ser compatível com sua capacidade em atendê-la.

Horário de trabalho / Horas extras:

A escala de trabalho 12x36

Recomenda-se que a empresa realize avaliações periódicas das condições de trabalho e da saúde dos trabalhadores, além de manter um diálogo constante para identificar possíveis problemas e implementar melhorias

Adoção de rodízios e pausas como instrumentos de regulação:

Não há necessidade de rodízios sistematizados entre os postos de trabalho, as atividades não se caracterizam como atividades repetitivas.

Treinamento:

Os empregados possuem formação em instituição do sistema oficial de ensino e/ou treinamento formal ou informal para o trabalho.

Diagnóstico Ergonômico

Foi possível evidenciar que o trabalho desempenhado pode ser executado em boas condições, porém, deve ser observados alguns pontos ergonômicos que precisam de adequação a fim de tornar as atividades mais confortáveis. Não foram verbalizadas ou notadas sobrecargas mentais, cognitivas ou intercorrências técnico-operacionais exacerbadas. Fatores de frequência, intensidade e duração devem ser considerados durante a determinação do risco ergonômico.

Risco Ergonômico	TRIVIAL	TOLERÁVEL	MODERADO	SUBSTANCIAL	INTOLERÁVEL
Prioridade	Muito baixa	Baixa	Média	Alta	Muito alta

RECOMENDAÇÕES:

Para prevenir essas lesões e promover a segurança física do profissional durante a movimentação de pacientes, são recomendadas as seguintes medidas:

Utilizar equipamentos de auxílio:

Sempre que possível, utilize equipamentos de auxílio, como macas, cadeiras de rodas, elevadores e dispositivos de transferência, para reduzir a carga física e minimizar o esforço necessário durante a movimentação de pacientes.

Treinamento adequado:

Receber treinamento adequado em técnicas de movimentação segura de pacientes, incluindo posicionamento correto, uso de alavancas e técnicas adequadas de levantamento.

Trabalho em equipe:

Trabalhar em equipe e buscar ajuda de colegas quando necessário para realizar movimentações mais complexas ou pacientes com maior dificuldade de locomoção.

Avaliação de riscos:

Avaliar as condições do paciente, como peso, mobilidade e necessidade de auxílio, antes de realizar a movimentação. Se o paciente estiver muito pesado ou apresentar limitações físicas que dificultem o transporte, solicitar ajuda de outros profissionais ou utilizar equipamentos auxiliares.

Uso de técnicas adequadas:

Utilizar técnicas de movimentação segura, como o uso das pernas em vez das costas para levantar, manter uma postura adequada, evitar torções e giros bruscos, distribuir o peso de forma equilibrada e utilizar alavancas quando possível.

Uso de equipamentos de proteção:

Utilizar equipamentos de proteção individual (EPIs) adequados, como luvas, para proteger as mãos e punhos durante a movimentação de pacientes.

Descanso adequado:

Garantir pausas regulares durante o trabalho para descanso e recuperação muscular.

Manter a forma física:

Manter uma boa condição física geral, incluindo exercícios de fortalecimento e alongamento, para ajudar a evitar lesões e melhorar a resistência.

É fundamental que as instituições de saúde forneçam apoio e recursos adequados aos enfermeiros para garantir a segurança durante a movimentação de pacientes, além de promover a conscientização sobre a importância de práticas seguras e ergonômicas no ambiente de trabalho.

04 - RECEPÇÃO

9 funcionários

0 homens

9 mulheres

0 menores

Descrição do local	<p>Sala com pé-direito 2 metros, estrutura de concreto armado e alvenaria, teto de laje, paredes em alvenaria lisas com pintura lavável, piso cerâmica, iluminação natural via janelas e porta, ventilação natural via porta externa, janelas, iluminação artificial com luminárias frias com suporte, climatização via ar-condicionado.</p> <p>Recepção Consultórios: Sala com pé-direito 2 metros, estrutura de concreto armado e alvenaria, teto de laje, paredes em alvenaria lisas com pintura lavável, piso cerâmica, iluminação natural via janelas e porta, ventilação natural via porta externa, janelas, iluminação artificial com luminárias frias com suporte, climatização via ar-condicionado</p>
Descrição da atividade	Realiza atividades administrativas utilizando computadores e materiais de escritório. Utiliza de sistema para convocação do paciente na baia. Faz abertura do cadastro do paciente em sistema, realiza triagem de informações para direcionar o atendimento para o hospital ou Odontologia. Arquivam documentos clínicos dos pacientes nas gavetas após atendimento para controle de documentação.

Setor RECEPÇÃO AMBULATORIO

Profissional irá atuar principalmente na recepção, atendimento e acolhimento de pacientes a serem atendidos na unidade. Cadastramento de pacientes, agendamento de consultas, exames, procedimentos sempre que necessário, confecção de relatórios e documentos relacionados a atendimento a pacientes, atendimento telefônico e qualquer outra atividade que a diretoria do hospital achar pertinente a seu cargo.

Cargo RECEPCIONISTA

Exercer funções técnico-administrativas, sobre todas as unidades de saúde quando os ocupantes dos cargos de chefia não estão em exercício, especificamente aos sábados, domingos, feriados, pontos facultativos, nos dias úteis fora do horário de expediente, se restringe à solução de emergências técnico-administrativas definidas como qualquer ocorrência técnico-administrativa não prevista, que comprometa total ou parcialmente o atendimento da unidade, atendimento telefônico, responder WhatsApp.

Funcionários: 3**Homens:** 0**Mulheres:** 3**Setor RECEPÇÃO PRINCIPAL****Cargo RECEPCIONISTA**

Profissional irá atuar principalmente na recepção, atendimento e acolhimento de pacientes a serem atendidos na unidade. Cadastramento de pacientes, agendamento de consultas, exames, internamento de pacientes para cirurgia procedimentos sempre que necessário, confecção de relatórios e documentos relacionados a atendimento a pacientes, atendimento telefônico, responder WhatsApp.

Funcionários: 6**Homens:** 0**Mulheres:** 6

ANÁLISE ERGONÔMICA



Imagem 01

Imagem 02

Imagem 03

Imagem 04

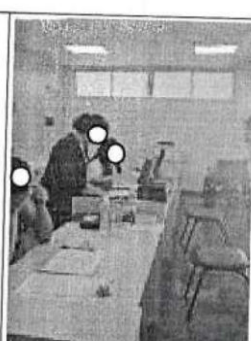
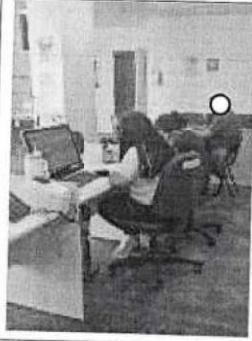
Imagem 05

Realizar o atendimento inicial, coletar as informações básicas do paciente e registrar essas informações de forma precisa e organizada. Responsável por agendar as consultas e procedimentos solicitados pelos pacientes, direcionar os pacientes para os setores corretos do hospital, como consultórios médicos, salas de exames, laboratórios, entre outros. Também responde a chamadas telefônicas, fornecendo informações, agendando consultas ou procedimentos e direcionando as ligações para os setores apropriados.

Cadeira:

Condição Ergonômica Razoável.

A cadeira não atende aos requisitos legais da NR-17

Mesa:

Boa condição Ergonômica

A mesa disponível no posto de trabalho, atende os requisitos ergonômicos da NR-17.

Teclado/ Mouse:

Boas Condição Ergonômica

Em relação ao teclado e mouse, está dentro dos padrões ergonômicos oferecido no mercado.

Monitor:

Boas Condição Ergonômica

O monitor disponível no posto de trabalho, atende os requisitos ergonômicos da NR-17. Possui altura suficiente para proporcionar uma regulagem confortável dentro dos parâmetros de ergonomia.

Apoio para os pés:

Não evidenciado.

O apoio para os pés, deve ser oferecido aos trabalhadores, onde após a regulagem do posto de trabalho não for possível apoiar a planta dos pés confortavelmente sobre o piso.

Orientações Gerais:

O trabalho na posição sentada deve proporcionar ao trabalhador, condições ergonomicamente corretas, onde a regulagem da cadeira possa oferecer ângulo de 90° nas articulações dos membros inferiores quanto aos superiores, e para a coluna cervical a posição ereta.

Regular a altura da cadeira até que os ombros fiquem em posição confortável em relação ao teclado e mouse, regular o apoio de braço até encostar aos cotovelos, regular a altura do monitor até sua extremidade superior ficar em linha horizontal aos olhos, verificar se o trabalhador consegue apoiar a planta dos pés ao piso. (Caso não consiga, a empresa deve providenciar apoio para os pés.

FERRAMENTA ERGONÔMICA - ROSA

ROSA (RAPID OFFICE STRAIN ASSESSMENT)

Ends: Sorensen, M.W.L., Vilijanen, D.L. and Andersson, G.B.M., 2012. Development and Evaluation of an Office Ergonomic Risk Checklist: The Rapid Office Strain Assessment (ROSA). Applied Ergonomics 43(1), 98-108.

Seção A - Cadeira						
Altura do assento						
	Muito baixa. Ângulo do joelho < de 90° [1]		Muito alta. Ângulo do joelho = de 90° [2]		Pés sem contato com o chão [3]	Não é ajustável [+1]
1				Exigir mecanismos para encostar as pernas	1	
Profundidade do assento						
	Aproximadamente 3 cm de espaço entre joelhos e borda do assento [1]		Elevada. Menos de 3 cm de espaço [2]		Baixa. Mais que 3 cm de espaço [3]	Não é ajustável [+1]
Apoio dos braços						
	Cotovelos apoiados, alinhados com os ombros. Ombros relaxados [1]		Muito alto (ombros elevados) ou muito baixo (braços sem apoio) [2]		Superfície dentada, rúm, desconfortável [1]	Não é ajustável [+1]
				Muito afastado [+1]	4	
Apoio das costas						
	Supporto lombar adequado. Cadeira inclinada entre 95 e 110° [1]		Sem suporte lombar ou posicionado de forma incorreta [2]		Muito inclinado para trás (> 110°) ou para frente (< 95°) [2]	Não é ajustável [+1]
					Sem suporte para as costas ou trabalhador flexionado à frente [2]	
					Superfície de trabalho muito alta. Ombros elevados [1]	
	Duração:	Menos de 30 minutos continuamente, ou menos de uma hora por dia [-1] Entre 30 minutos a 1 hora continuamente, ou entre 1 a 4 horas por dia [0] Acima de 1 hora continuamente, ou mais que 4 horas por dia [+1]				
Seção B - Monitor e Telefone						
Monitor						
	Distância olho - tela entre 40 e 75 cm [1]		Muito baixo, flexão acima de 30° [2]		Muito alto, pescoço em extensão [3]	Reflexo na tela [-1]
			Muito distante [-1]		Pescoço e cabeça acima de 30° [1]	
	Duração:	Menos de 30 minutos continuamente, ou menos de uma hora por dia [-1] Entre 30 minutos a 1 hora continuamente, ou entre 1 a 4 horas por dia [0] Acima de 1 hora continuamente, ou mais que 4 horas por dia [+1]				2
Telefone						
	Peçoço neutro. Utiliza headset ou segura o telefone com uma mão [1]		Telefone muito distante. Área de alcance acima de 30 cm [2]		Seguro o fone com o pescoço e ombro [1]	Não há opção de mãos livres [-1]
	Duração:	Menos de 30 minutos continuamente, ou menos de uma hora por dia [-1] Entre 30 minutos a 1 hora continuamente, ou entre 1 a 4 horas por dia [0] Acima de 1 hora continuamente, ou mais que 4 horas por dia [+1]				
Seção C - Mouse e Teclado						
Mouse						
	Mouse alinhado com o ombro [2]		Mouse distante, fora da área de alcance [2]		Mouse e teclado em superfícies diferentes [1-2]	Pega em pinça (pinça). Mouse pequeno [+1]
	Duração:	Menos de 30 minutos continuamente, ou menos de uma hora por dia [-1] Entre 30 minutos a 1 hora continuamente, ou entre 1 a 4 horas por dia [0] Acima de 1 hora continuamente, ou mais que 4 horas por dia [+1]				
Teclado						
	Punho neutro. Ombros relaxados [1]		Inclinado. Punho em extensão (> 15°) [2]		Desvio radial ou ulnar durante digitação [1]	Mesa, bancada não é ajustável [+1]
	Duração:	Menos de 30 minutos continuamente, ou menos de uma hora por dia [-1] Entre 30 minutos a 1 hora continuamente, ou entre 1 a 4 horas por dia [0] Acima de 1 hora continuamente, ou mais que 4 horas por dia [+1]				
Resultado final						
5						
Pontuação:		Nível de risco:		Ação:		
1 a 3		Ajustável		Não necessária		
4 a 6		Moderado		É necessária uma avaliação mais aprofundada, porém não imediatamente		
7 a 10		Alto		É necessária uma avaliação mais aprofundada o mais rápido possível		

Conclusão:

Conforme observação "in loco", os aspectos posturais adotados pelos trabalhadores, em atividades na posição sentada, com uso de computador se caracterizam como risco moderado para lesões musculares devido à má postura em função da falta de equipamento de regulagem de altura dos monitores, ou conhecimento para regulagem do posto de trabalho.

Sugestão:

Realizar treinamento de orientação referente aos funcionamentos dos equipamentos e sistema de regulagem para melhor uso da tecnologia oferecida.

Fornecer cadeira que permita regulagem adequada. (Ver orientação técnica anexo.)

FERRAMENTA ERGONÔMICA – ERGOS CARGA MENTAL

Pressão de tempo			
Duração do tempo de pausa:	< 5% da jornada	4	2
	5 a 15% da jornada	2	
	15 a 25% da jornada	0	
O funcionário pode parar a máquina ou processo sem gerar transtornos?	Não	4	2
	Às vezes	2	
	Sim	0	
Existem tarefas as quais o ritmo de trabalho pode ser considerado opressivo?	Não	0	0
	Às vezes	2	
	Frequentemente	4	
Atenção			
A demanda perceptiva do trabalho (bofiteadores, alarmes, detectores) é?	Baixa	0	0
	Média	2	
	Alta	4	
Máquina ou etapas perigosas?	Não	0	0
O trabalho requer precisão ou atenção redobrada?	Sim	4	0
	Pouco	0	
	Média	2	
Alta	4	2	
	Não		0
	Somente no processo		2
Possíveis acidentes	4	2	
Complexidade			
O trabalho requer uso frequente de manuais, documentos, etc?	Não	0	0
	Sim	4	
O trabalho requer conhecimento técnico específico?	Pouco	0	2
	Médio	2	
	Muito	4	
Possíveis erros geram grandes repercussões?	Não	0	2
	Somente no processo	2	
	Possíveis acidentes	4	
Monotonia			
Seus em seu trabalho várias tarefas, funções e operações?	Sim	0	0
	Não	4	
Em trabalhos repetitivos, há risco de atitudes?	Não e repetitivo	0	2
	Sim	2	
	Não	4	
Aparecem com frequência variações de operação no processo?	Sim	0	2
	Pouco	2	
	Não	4	
Raciocínio e processos centrais			
O trabalho exige raciocínio e solução de problemas?	Simple	0	4
	Médios	2	
	Complexos	4	
Há erros no programa ou atividades de outras pessoas?	Não	0	0
	Sim	4	
	Não	0	
Análise e toma decisões sobre o processo de trabalho?	Não	0	0
	Sim	4	
TOTAL A:		16	
Iniciativa			
Pode modificar livremente a ordem das operações que realiza?	Sim	0	0
	Parcialmente	2	
	Não	4	
Pode resolver os incidentes do posto por iniciativa própria?	Sempre	0	2
	Às vezes	2	
	Nunca	4	
Tem autonomia para planejar e executar o trabalho livremente?	Sim	0	2
	Parcialmente	2	
	Não	4	
Isolamento			
Está isolado fisicamente?	Sim	4	0
	Não	0	
Para desenvolver corretamente o trabalho é necessário se relacionar com os colegas?	Sim	0	0
	Não	4	
Pode se comunicar verbalmente com os colegas?	Sim	0	0
	Escritamente	2	
	Não	4	
Horários e turnos de trabalho			
Qual é o tipo de horário de trabalho?	Horário comercial	0	4
	Turno único (1 ^a , 2 ^a e 3 ^a)	2	
	2 turnos alternados (folga sab. e dom.)	4	
	3 turnos alternados (folga sab. e dom.)	6	
	2 turnos alternados (folga domingo)	8	
	3 turnos alternados (folga domingo)	10	
Realiza horas extras com frequência?	Sim	2	0
	Não	0	
Relacionamentos no trabalho			
O trabalho é realizado em equipe?	Sim	0	2
	Às vezes	2	
	Nunca	4	
Há relacionamento com pessoas de outros setores ou setores?	Frequentemente	0	0
	Ocasionalmente	2	
	Nunca	4	
O posto de trabalho requer muitos e variados tempos de controle?	Sim	4	2
	Alguns	2	
	Não	0	
Demandas gerais			
Deve supervisionar o trabalho e outras pessoas?	Não	0	0
	Sim	4	
Tem responsabilidade sobre outras pessoas e instalações?	Sim	4	2
	Só instalações	2	
	Não	0	
Deve memorizar e executar informações (lembres, regras, etc)?	Sim	4	0
	Às vezes	2	
	Não	0	
TOTAL B:		14	
Pontuação total da carga mental = 0,83 a (A + B):			
0 a 30 (insatisfatório)		As condições de trabalho são adversas e não estão dentro dos padrões.	
31 a 60 (aceitável)		As condições de trabalho estão dentro dos padrões de saúde e segurança aceitáveis internacionalmente. É improvável que afetem a saúde. Porém, recomenda-se manter o controle sistemático dessas condições.	
61 a 100 (deve melhorar)		As condições de trabalho são adversas para a saúde e segurança e devem ser melhoradas imediatamente.	

Conclusão:

Conforme observação "in loco", e análise das ferramentas, demonstram que a carga mental em relação as atividades realizadas são consideradas leves, as ações adotadas pela empresa, em relação a treinamentos e orientação de resolução de problemas apresentados no dia-a-dia de trabalho, tornam os aspectos cognitivos normais de trabalho.

CONDIÇÕES AMBIENTAIS DO TRABALHO.

AGENTES AMBIENTAIS	NÍVEL ENCONTRADO	RECOMENDADO	NR / NBR
Ruído	48, 2 dB(A)	Máx. 65 dB (A)	NR-17
O ambiente não produz ruído excessivo, atende plenamente os requisitos da NR17.			
Temperatura Efetiva	23°C	Entre 18 à 25 °C	NR-17
Temperatura controlada por sistema de ar condicionado.			
Umidade Relativa do Ar	46, 5%	Não inferior a 40%	NR 17
A umidade relativa do ar depende do clima, o sistema de produção interfere.			
Iluminação	485 Lux	500 Lux (Administrativo) (-10%)	NHO11
As atividades são realizadas em ambiente com boa iluminação.			
Velocidade do Ar	Ambiente.	Não superior a 0, 75 m/s	NR 17
Não foi identificado velocidade do ar, atividades realizadas em ambiente interno.			

ORGANIZAÇÃO DO TRABALHO.

Norma de Produção:

As normas de produção contemplando equipamentos, modo operatório, aspectos de segurança e qualidade estão descritos nas instruções internas de trabalho.

Modo Operatório:

O modo operatório prescrito (descrição das tarefas) está descrito na presente análise ergonômica e, de forma geral, observamos ser o modo operatório real assumido pelos empregados.

Exigência de tempo/ Conteúdo do Tempo:

Atividade sem ciclo definido para a sua execução, os trabalhadores não possuem ciclo definidos, o fluxo de trabalho segue a demanda de vendas realizadas pelo departamento comercial, não sendo classificadas como demanda exaustiva.

Ritmo de trabalho:

O ritmo de trabalho é determinado pela demanda, não sendo classificadas como demanda exaustiva e sempre que necessário a empresa disponibiliza outro trabalhador.

Conteúdo da tarefa:

Após entrevista com os trabalhadores, em relação à sua capacidade em atender as demandas de trabalho, o mesmo entende ser compatível com sua capacidade em atendê-la.

Horário de trabalho / Horas extras:

A escala de trabalho 12x36

Recomenda-se que a empresa realize avaliações periódicas das condições de trabalho e da saúde dos trabalhadores, além de manter um diálogo constante para identificar possíveis problemas e implementar melhorias

Adoção de rodízios e pausas como instrumentos de regulação:

Não há necessidade de rodízios sistematizados entre os postos de trabalho, as atividades não se caracterizam como atividades repetitivas.

Treinamento:

Os empregados possuem formação em instituição do sistema oficial de ensino e/ou treinamento formal ou informal para o trabalho.

Diagnóstico Ergonômico

Foi possível evidenciar que o trabalho desempenhado pode ser executado em condições razoáveis, em alguns pontos ergonômicos para serem adequados a fim de tornar as atividades mais confortáveis.

Não foram verbalizadas ou notadas sobrecargas mentais, cognitivas ou intercorrências técnico-operacionais exacerbadas.

Fatores de frequência, intensidade e duração devem ser considerados durante a determinação do risco ergonômico.

Risco Ergonômico	TRIVIAL	TOLERÁVEL	MODERADO	SUBSTANCIAL	INTOLERÁVEL
Prioridade	Muito baixa	Baixa	Média	Alta	Muito alta

RECOMENDAÇÕES:

Orientar ou instruir de forma satisfatória os empregados em boas práticas ergonômicas, para que os mesmos tenham consciência corporal e de posicionamento adequado durante sua atividade de trabalho;

Fornecer cadeira que permita regulagem adequada. (Ver orientação técnica anexo.)

05 - FARMACIA

É responsável pela montagem de kit, medicamentos, fracionamento, estoque de medicamentos, separação de medicamento.

18 funcionários

6 homens

12 mulheres

0 menores

Descrição do local	Paredes em alvenaria. Paredes mistas, em alvenaria e drywall. Piso misto de epox resinado, granito e cerâmica. Teto misto em gesso acartonado e forro mineral. Ventilação natural e artificial com ar condicionado, e iluminação artificial.
Descrição da atividade	É responsável pela montagem de kit, medicamentos, fracionamento, estoque de medicamentos, separação de medicamento.

Setor FARMÁCIA**Cargo ASSISTENTE DE COMPRAS**

Realizar orçamentos, conferência e recebimento de produtos, controle de estoque, organização e rastreamento de NF, balanço de estoque e confecção de planilha de custo, alimentação de dados no sistema, Controle de consumo de insumos hospitalares.

Funcionários: 1**Homens: 0****Mulheres: 1****Cargo AUXILIAR DE ALMOXARIFE**

Enviar e receber materiais, separar e organizar mercadorias, auxiliar na verificação e na embalagem de produtos e medicamentos, identificação e controle de medicamentos, transporte de medicamentos e insumos, reabastecimento de setores, controle de lote e validade de medicação, controle de temperatura e umidade do ar, organização do centro de abastecimento farmacêutico (CAF).

Funcionários: 3**Homens: 2****Mulheres: 1****Cargo AUXILIAR DE COMPRAS**

Realizar e acompanhar pedidos de materiais de expediente, conferência e recebimento de produtos, controle de estoque, análise de NF, organização e rastreamento de NF, balança de estoque e confecção de planilha, alimentação de dados no sistema, análise e apuração de consórcio e demais convênios da unidade.

Funcionários: 1**Homens: 0****Mulheres: 1****Cargo AUXILIAR DE FARMACIA**

Profissional irá atuar na Farmácia Central, onde irá prestar auxílio aos farmacêuticos e equipe de enfermagem, Atender, orientar e elucidar questionamentos sobre os efeitos de medicamentos e horários de uso, Fazer a checagem de prescrições, dispensar medicamentos de acordo com a dosagem prescrita, Auxiliar na organização de prateleiras, armários e expositores que contenham medicamentos e materiais hospitalares, Fazer os registros de temperatura e umidade dos ambientes e refrigeradores, Confecção de Kits de medicamentos, Preparação de doses unitárias de medicamentos Fracionados, Lançamentos em sistema dos medicamentos dispensados.

Funcionários: 13**Homens: 4****Mulheres: 9**

ANÁLISE ERGONÔMICA



Imagem 01

Imagem 02

Imagem 03

Imagem 04

Imagem 05

As atividades neste setor consiste em realizar a separação dos medicamentos conforme solicitação dos demais setores. Os trabalhadores faz a triagem das fichas de solicitações e separa so itens solicitados em caixa apropriadas para este fins, e após entrega realizam as baixa dos protdutos em sitemas informatizados. A maioria das atividades são realizadas na posição de pé, circulando pelo setor para coletar os produtos armazenados e prateleiras / armários; de modos geral a embalegens são leves.

Cadeira:
Boa Condição
Ergonômica

A cadeira atende aos requisitos legais da NR-17

Mesa:
Boa condição
Ergonômica

A mesa disponível no posto de trabalho, atende os requisitos ergonômicos da NR-17.

Teclado/ Mouse:
Boas Condição
Ergonômica

Em relação ao teclado e mouse, está dentro dos padrões ergonômicos oferecido no mercado.

Monitor:
Boas Condição
Ergonômica

O monitor disponível no posto de trabalho, atende os requisitos ergonômicos da NR-17. Possui altura suficiente para proporcionar uma regulagem confortável dentro dos parâmetros de ergonomia.

Apoio para os pés:
Não evidenciado.

O apoio para os pés, deve ser oferecido aos trabalhadores, onde após a regulagem do posto de trabalho não for possível apoiar a planta dos pés confortavelmente sobre o piso.

Orientações Gerais:

O trabalho na posição sentada deve proporcionar ao trabalhador, condições ergonomicamente corretas, onde a regulagem da cadeira possa oferecer ângulo de 90° nas articulações dos membros inferiores quanto aos superiores, e para a coluna cervical a posição ereta.

Regular a altura da cadeira até que os ombros fiquem em posição confortável em relação ao teclado e mouse, regular o apoio de braço até encostar aos cotovelos, regular a altura do monitor até sua extremidade superior ficar em linha horizontal aos olhos, verificar se o trabalhador consegue apoiar a planta dos pés ao piso. (Caso não consiga, a empresa deve providenciar apoio para os pés.

FERRAMENTA ERGONÔMICA - REBA

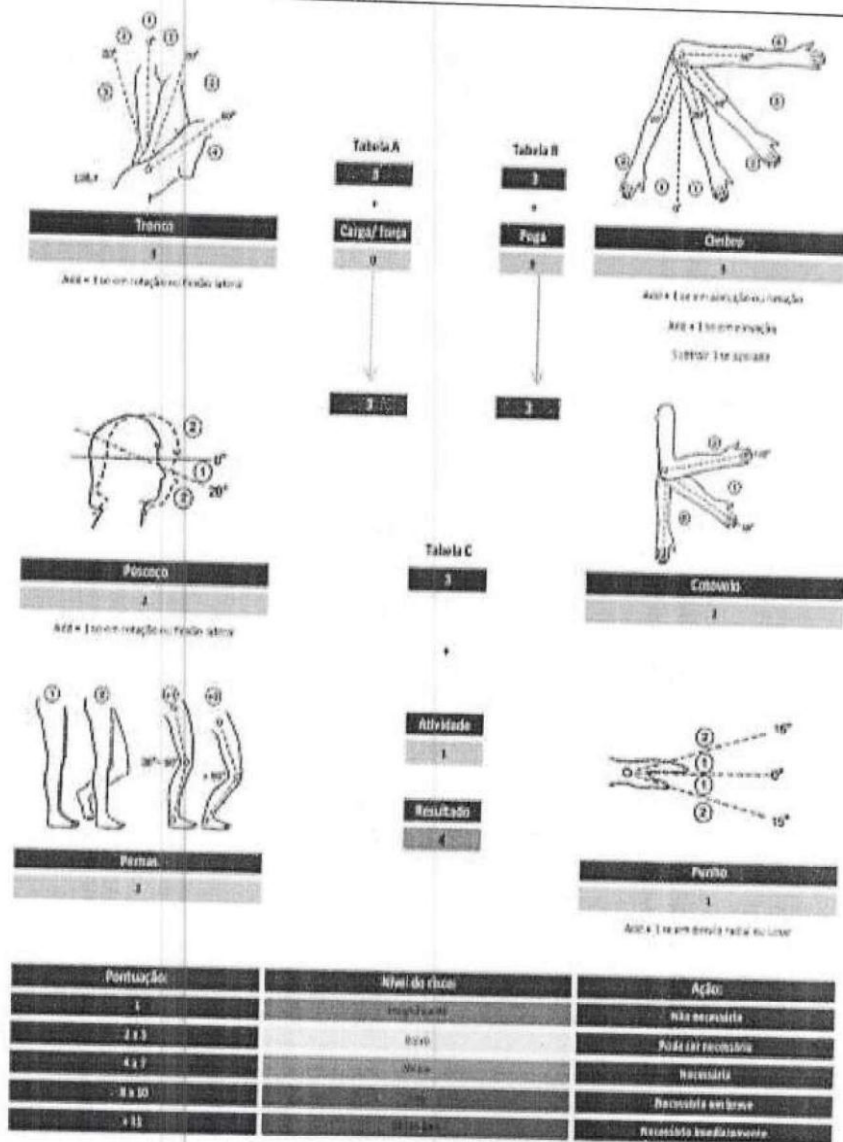

Conclusão:

Conforme observação "in loco", os aspectos posturais adotados pelos trabalhadores, denotam risco médio para lesões musculoesquelética, devido a transposição de obstáculos gerados no próprio setor. Isso ocorre devido a tentativa de facilitar mobilidade das caixas que acabam armazenadas nos corredores próximos ao local de despacho.

Sugestão:

Realizar treinamento de orientação referente a boa postura durante toda a jornada de trabalho, com objetivo de incentivar os trabalhadores a criar o hábito de boa postura e organização do local de trabalho. Determinar local de armazenamento temporário para produtos destinados à expedição.

CONDIÇÕES AMBIENTAIS DO TRABALHO.

AGENTES AMBIENTAIS	NÍVEL ENCONTRADO	RECOMENDADO	NR / NBR
Ruído	60,2 dB(A)	Máx. 65 dB (A)	NR-17
O ambiente não produz ruído excessivo, atende plenamente os requisitos da NR17.			
Temperatura Efetiva	23°C	Entre 18 à 25 °C	NR-17
Temperatura controlada por sistema de ar condicionado.			
Umidade Relativa do Ar	56,5%	Não inferior a 40%	NR 17
A umidade relativa do ar depende do clima, o sistema de produção interfere .			
Iluminação	532 Lux	500 Lux (Administrativo) (-10%)	NHO11
As atividades são realizadas em ambiente com boa iluminação.			
Velocidade do Ar	Ambiente.	Não superior a 0,75 m/s	NR 17
Não foi identificado velocidade do ar, atividades realizadas em ambiente interno.			

ORGANIZAÇÃO DO TRABALHO.

Norma de Produção: As normas de produção contemplando equipamentos, modo operatório, aspectos de segurança e qualidade estão descritos nas instruções internas de trabalho.
Modo Operatório: O modo operatório prescrito (descrição das tarefas) está descrito na presente análise ergonômica e, de forma geral, observamos ser o modo operatório real assumido pelos empregados.
Exigência de tempo/ Conteúdo do Tempo: Atividade sem ciclo definido para a sua execução, os trabalhadores não possuem ciclo definidos, o fluxo de trabalho segue a demanda de vendas realizadas pelo departamento comercial, não sendo classificadas como demanda exaustiva.
Ritmo de trabalho: O ritmo de trabalho é determinado pela demanda, não sendo classificadas como demanda exaustiva e sempre que necessário a empresa disponibiliza outro trabalhador.
Conteúdo da tarefa: Após entrevista com os trabalhadores, em relação à sua capacidade em atender as demandas de trabalho, o mesmo entende ser compatível com sua capacidade em atendê-la.
Horário de trabalho / Horas extras: A escala de trabalho 12x36 Recomenda-se que a empresa realize avaliações periódicas das condições de trabalho e da saúde dos trabalhadores, além de manter um diálogo constante para identificar possíveis problemas e implementar melhorias
Adoção de rodízios e pausas como instrumentos de regulação: Não há necessidade de rodízios sistematizados entre os postos de trabalho, as atividades não se caracterizam como atividades repetitivas.
Treinamento: Os empregados possuem formação em instituição do sistema oficial de ensino e/ou treinamento formal ou informal para o trabalho.

Diagnóstico Ergonômico

Foi possível evidenciar que o trabalho desempenhado pode ser executado em boas condições, com alguns pontos ergonômicos para serem adequados a fim de tornar as atividades mais confortáveis.

Não foram verbalizadas ou notadas sobrecargas mentais, cognitivas ou intercorrências técnico-operacionais exacerbadas.

Fatores de frequência, intensidade e duração devem ser considerados durante a determinação do risco ergonômico.

Risco Ergonômico	TRIVIAL	TOLERÁVEL	MODERADO	SUBSTANCIAL	INTOLERÁVEL
Prioridade	Muito baixa	Baixa	Média	Alta	Muito alta

RECOMENDAÇÕES:

Orientar ou instruir de forma satisfatória os empregados em boas práticas ergonômicas, para que os mesmos tenham consciência corporal e de posicionamento adequado durante sua atividade de trabalho;

Organizar o leiaute do setor e determinar local para armazenamento temporário de produtos destinados a expedição.

06 - UTI

Realiza atividade dando suporte aos pacientes, como administrar medicação, realizar procedimentos de maior complexidade, acompanhar pacientes no pós-operatório, coordenar serviços de enfermagem, dá auxílio em cirurgias, desempenhar atividades de instrumentação cirurgias organizar ambiente de trabalho, realizar registros de relatório técnico.

25 funcionários

3 homens

22 mulheres

0 menores

Descrição do local	Com pé-direito 2,2 metros, estrutura de concreto armado e alvenaria, forro laje rebocada lisa com pintura lavável, paredes em alvenaria lisas com pintura lavável, piso paviflex com rodapés curvos, iluminação artificial com lâmpadas frias em luminárias hospitalares, climatização via ar-condicionado split e demais especificações atendendo a RDC 50/2002 da ANVISA.
Descrição da atividade	Realiza atividade dando suporte aos pacientes, como administrar medicação, realizar procedimentos de maior complexidade, acompanhar pacientes no pós-operatório, coordenar serviços de enfermagem, dá auxílio em cirurgias, desempenhar atividades de instrumentação cirurgias organizar ambiente de trabalho, realizar registros de relatório técnico.

Setor U.T.I**Cargo ENFERMEIRO COORDENADOR DE UTI**

Supervisionar a área de sua responsabilidade e todas as atividades de enfermagem para assegurar assistência adequada aos pacientes de modo a garantir que os pacientes recebam assistência imediata e eficiente, respondendo integralmente por todos os procedimentos executados pelas equipes de Enfermeiros, Técnicos de enfermagem, Verificar se os procedimentos emanados pelo Serviço de Controle de Infecção Hospitalar (SCIH) estão sendo cumpridos na íntegra, bem como observar se os manuais internos de procedimentos estão atualizados e sendo considerados em cada procedimento de enfermagem, Para o exercício do cargo de Coordenador de Enfermagem é imprescindível que o ocupante do cargo tenha registro vigente no Conselho Regional de Enfermagem (COREN), além de estar com as obrigações financeiras plenamente quitadas no referido conselho.

Funcionários: 1	Homens: 1	Mulheres: 0
------------------------	------------------	--------------------

Cargo TECNICO DE ENFERMAGEM

Executar ações assistenciais de enfermagem, sob supervisão, observando e registrando sinais e sintomas apresentados pelo doente, fazendo curativos, ministrando medicamentos e outros. Realizar procedimentos referentes à admissão, alta, transferência e óbitos. Manter a unidade de trabalho organizada, zelando pela sua conservação comunicando ao Enfermeiro eventuais problemas. Auxiliar em serviços de rotina da Enfermagem. Auxiliar o Enfermeiro na prevenção e controle sistemático de danos físicos que possam ser causados a pacientes durante a assistência de saúde.

Funcionários: 24	Homens: 2	Mulheres: 22
-------------------------	------------------	---------------------

ANÁLISE ERGONÔMICA



Imagem 01

Imagem 02

Imagem 03

Imagem 04

Imagem 05

O enfermeiro que atua em uma Unidade de Terapia Intensiva (UTI) realiza avaliações constantes do estado de saúde do paciente, monitorando sinais vitais, nível de consciência, função respiratória, circulação sanguínea, entre outros parâmetros. Ele acompanha de perto qualquer alteração nos sinais vitais e nas condições clínicas, adotando as medidas necessárias para garantir a estabilidade do paciente. Além disso, é responsável pela operação e monitoramento de equipamentos médicos e de suporte vital, como monitores cardíacos, ventiladores mecânicos e bombas de infusão, assegurando que estejam funcionando corretamente, realizando calibrações quando necessário e interpretando os dados para embasar as decisões clínicas.

O enfermeiro também presta assistência direta ao paciente, auxiliando-o nas atividades diárias, como higiene pessoal, alimentação e mobilidade. Esse profissional frequentemente precisa levantar e movimentar pacientes, transferir equipamentos médicos pesados ou manter posturas desconfortáveis por longos períodos. Tais atividades podem resultar em lesões musculoesqueléticas, como dores nas costas, ombro, pescoço e punhos.

Cadeira:
Condição
Ergonômica Ruim.

A cadeira não atende aos requisitos legais da NR-17.

Mesa:
Boa condição
Ergonômica

A mesa disponível no posto de trabalho, atende os requisitos ergonômicos da NR-17.

Teclado/ Mouse:
Boas Condição
Ergonômica

Em relação ao teclado e mouse, está dentro dos padrões ergonômicos oferecido no mercado.

Monitor:
Boas Condição
Ergonômica

O monitor disponível no posto de trabalho, atende os requisitos ergonômicos da NR-17. Possui altura suficiente para proporcionar uma regulagem confortável dentro dos parâmetros de ergonomia.

Apoio para os pés:
Não evidenciado.

O apoio para os pés, deve ser oferecido aos trabalhadores, onde após a regulagem do posto de trabalho não for possível apoiar a planta dos pés confortavelmente sobre o piso.

Orientações Gerais:

O trabalho na posição sentada deve proporcionar ao trabalhador, condições ergonomicamente corretas, onde a regulagem da cadeira possa oferecer ângulo de 90° nas articulações dos membros inferiores quanto aos superiores, e para a coluna cervical a posição ereta.

Regular a altura da cadeira até que os ombros fiquem em posição confortável em relação ao teclado e mouse, regular o apoio de braço até encostar aos cotovelos, regular a altura do monitor até sua extremidade superior ficar em linha horizontal aos olhos, verificar se o trabalhador consegue apoiar a planta dos pés ao piso. (Caso não consiga, a empresa deve providenciar apoio para os pés.

ANÁLISE ERGONÔMICA DAS ATIVIDADES DE MOVIMENTAÇÃO DE PACIENTES.

Durante as atividades do enfermeiro o risco de lesão osteomuscular nas atividades do enfermeiro durante a movimentação de pacientes é uma preocupação significativa devido à natureza física e demandas do trabalho. Algumas das principais lesões osteomusculares relacionadas a essas atividades incluem:

Lesões na coluna vertebral:

O levantamento e a movimentação inadequados de pacientes podem levar a lesões nos discos intervertebrais, como hérnias de disco, além de sobrecarregar os músculos das costas e causar dores lombares.

Lesões no ombro:

O movimento repetitivo e a elevação de pacientes podem causar lesões nos tendões do ombro, como tendinites, bursites e síndrome do impacto.

Lesões nas extremidades superiores:

A movimentação de pacientes pode exigir esforço significativo dos membros superiores, o que pode levar a lesões nos músculos, tendões e articulações dos ombros, cotovelos e punhos.

Lesões nas mãos e punhos:

O manuseio frequente de equipamentos pesados, como cadeiras de rodas, macas e aparelhos de auxílio à locomoção, pode contribuir para o desenvolvimento de lesões nas mãos e punhos, como síndrome do túnel do carpo e tendinites.

FERRAMENTA ERGONÔMICA – NIOSH

Referências: Rodgers, Suzanne H. (1992). A functional job evaluation technique, Occupational Medicine: State of the Art Reviews. 7(4):679-711.
Rodgers, Suzanne H.(1988). Job evaluation in worker fitness determination. Occupational Medicine: State of the Art Reviews. 3(2): 219-239.

Região	Nível do esforço			Pontuação			Nível do risco	
	Baixo [1]	Moderado [2]	Pesado [3]	Nível de esforço	Duração do esforço	Frequência do esforço		
					Ver tabela A			
Pescoço	Pescoço neutro. Em rotação parcial. Pescoço em flexão de 0 a 20°.	Cabeça gira para o lado. Cabeça está totalmente para trás. Pescoço em flexão cerca de 20°.	Idem ao moderado, porém com aplicação de força. Pescoço em flexão acima de 20° (queixo toca no peito).	1	2	2	Baixo	
Ombros	Ombros neutros. Ligeiramente em abdução. Ombros em flexão com algum suporte.	Ombros em abdução sem suporte. Braços trabalhando no nível dos ombros ou acima.	Aplicando força ou sustentando peso com os braços afastados do corpo.	Dir.	3	2	2	Alto
				Esq.	3	2	2	Alto
Tronco	Tronco ereto. Sentado com suporte lombar. Ligeiramente inclinado ou flexionado.	Em flexão frontal sem carga. Levanta carga com peso moderado próximo ao corpo. Trabalho próximo ao nível da cabeça.	Levantando ou aplicando força com rotação de tronco. Grande esforço enquanto flexiona o tronco.	3	2	2	Alto	
Braços Ante braços	Neutro. Braços afastados do corpo, sem carga. Levantamento de cargas leves (< 1kg) próximo ao corpo. Sem rotação (prono-supinação).	Rotação do braço enquanto exerce força moderada.	Aplicação de grande força com rotação. Levantamento de cargas com braços em extensão.	Dir.	3	2	2	Alto
				Esq.	3	2	2	Alto
Punho Mãos Dedos	Força leve ou cargas mantidas próximas do corpo; punhos neutros. Esforços de preensão em manipuladores confortáveis.	Preensão em manipuladores largos ou estreitos; angulação moderada dos punhos, especialmente em flexão; uso de luvas com esforço moderado.	Esforços em pinça; desvios significativos dos punhos; objetos com superfícies escorregadias.	Dir.	3	2	2	Alto
				Esq.	3	2	2	Alto
Pernas Joelhos	Parado. Caminhando sem flexionar-se. Peso do corpo distribuído nos dois pés.	Inclinado sobre a mesa de trabalho. Peso do corpo sobre um pé. Gira o copo sem exercer alguma força.	Exercendo grande força para levantar ou empurrar algum objeto. Se agacha enquanto exerce alguma força.	Dir.	3	2	2	Alto
				Esq.	3	2	2	Alto
Tornozelos Pés Dedos	Parado. Caminhando sem flexionar-se. Peso do corpo distribuído nos dois pés.	Inclinado sobre a mesa de trabalho. Peso do corpo sobre um pé. Gira o copo sem exercer alguma força.	Exercendo grande força para levantar ou empurrar algum objeto. Se agacha enquanto exerce alguma força.	Dir.	3	2	2	Alto
				Esq.	3	2	2	Alto

Atenção: Prioridade N/A (não se aplica) significa que a combinação da duração e frequência selecionada não é possível.

Tabela A	Pontuação = 1	Pontuação = 2	Pontuação = 3	Pontuação = 4
Duração do esforço	< 6 s	6 a 20 s	20 a 30 s	> 30 s
Frequência do esforço	< 1 / min	1 a 5 / min	> 5 a 15 / min	> 15 / min

Conclusão:

Conforme observação "in loco", os aspectos posturais adotados pelos trabalhadores, em atividades de movimentação de carga, considerando o procedimento de trabalho existente na empresa, onde a demanda de movimentação de paciente segue uma variável de peso em larga escala, representando alto risco de lesões osteomuscular, esta ferramenta indica o nível de esforço exigido para executar os movimentos.

Sugestão:

- Para realizar as atividades devem seguir as recomendações listada ao final desta avaliação.

FERRAMENTA ERGONÔMICA – ERGOS CARGA MENTAL

AVALIAÇÃO DA CARGA MENTAL - FATORES COGNITIVOS

Referências: La valoración de la Carga Mental según el método ERGOS. Empresa Nacional de Siderurgia - ENSIDESA, 1989.

Pressão de tempo			
Duração do tempo de pausa.	< 5% da jornada	4	2
	5 a 15% da jornada	2	
	15 a 25% da jornada	0	
O funcionário pode parar a máquina ou processo sem gerar transtornos?	Não	4	0
	As vezes	2	
	Sim	0	
Existem fases as quais o ritmo de trabalho pode ser considerado opressivo?	Não	0	0
	As vezes	2	
	Frequentemente	4	

Atenção			
A demanda perceptiva do trabalho (indicadores, alarmes, detectores) é?	Baixa	0	0
	Média	2	
Manuseia máquinas perigosas?	Não	0	0
	Sim	4	
O trabalho requer precisão ou minuciosidade?	Pouco	0	0
	Média	2	
	Alta	4	

Complexidade			
O trabalho requer uso frequente de manuais, documentos, etc?	Não	0	4
	Sim	4	
O trabalho requer conhecimento técnico específico?	Pouco	0	4
	Médio	2	
	Elevado	4	
Possíveis erros geram grandes repercussões?	Não	0	4
	Somente no processo	2	
Possíveis acidentes		4	

Monotonia			
Realiza em seu trabalho várias tarefas, funções e operações?	Sim	0	4
	Não	4	
Em trabalhos repetitivos, faz rodízio de atividades?	Não é repetitivo	0	2
	Sim	2	
Aparecem com frequência mudanças de operação no processo?	Não	0	2
	Pouco	2	
	Sim	4	

Raciocínio e processos centrais			
O trabalho exige raciocínio e solução de problemas?	Simples	0	4
	Médios	2	
	Complexos	4	
Planeja ou programa as atividades de outras pessoas?	Não	0	0
	Sim	4	
Analisa e toma decisões sobre o processo de trabalho?	Não	0	4
	Sim	4	

Iniciativa			
Pode modificar livremente a ordem das operações que realiza?	Sim	0	4
	Parcialmente	2	
	Não	4	
Pode resolver os incidentes do posto por iniciativa própria?	Sempre	0	4
	As vezes	2	
	Nunca	4	
Tem autonomia para planejar e executar o trabalho livremente?	Sim	0	4
	Parcialmente	2	
	Não	4	

Isolamento			
Está isolado fisicamente?	Sim	4	0
	Não	0	
Para desenvolver corretamente o trabalho é necessário se relacionar com os colegas?	Sim	0	0
	Não	4	
Pode se comunicar verbalmente com os colegas?	Sim	0	0
	Com interfone	2	
	Não	4	

Horários e turnos de trabalho			
Qual é o tipo de horário de trabalho?	Horário comercial	0	2
	Turno único (19, 29 e 39)	2	
	2 turnos alternados (folga sáb. e dom.)	4	
	3 turnos alternados (folga sáb. e dom.)	6	
	2 turnos alternados (folga domingo)	8	
	3 turnos alternados (folga domingo)	10	
Realiza horas extras com frequência?	Sim	2	0
	Não	0	

Relacionamentos no trabalho			
O trabalho é realizado em equipe?	Sim	0	2
	As vezes	2	
	Nunca	4	
Há relacionamento com pessoas de outros setores ou terceiros?	Frequentemente	0	0
	Ocasionalmente	2	
	Nunca	4	
O posto de trabalho requer muitos e variados termos de controle?	Sim	4	4
	Alguns	2	
	Não	0	

Demandas gerais			
Deve supervisionar o trabalho e outras pessoas?	Não	0	0
	Sim	4	
Tem responsabilidade sobre outras pessoas e instalações?	Sim	4	4
	Só instalações	2	
Deve escrever e executar informativos técnicos, regras, etc?	Não	0	4
	Sim	4	
	As vezes	2	
	Não	0	

TOTAL A:		30	
TOTAL B:		28	
Pontuação total da carga mental = 0,83 x (A + B):		48,14	
0 a 30 (satisfatório)	As condições de trabalho são adequadas e não existe nenhum risco em potencial.		
31 a 60 (aceitável)	As condições de trabalho estão dentro dos padrões de saúde e segurança aceitáveis internacionalmente. É improvável que afetem a saúde. Porém, recomenda-se manter o controle sistemático dessas condições.		
61 a 100 (deve melhorar)	São necessárias medidas corretivas para reduzir os riscos e proteger a saúde e qualidade de vida dos colaboradores.		

Conclusão:

Conforme observação "in loco", e análise das ferramentas, demonstram que a carga mental em relação as atividades realizadas são consideradas moderada, as ações adotadas pela empresa, em relação a treinamentos e orientação de resolução de problemas apresentados no dia-a-dia de trabalho, tornam os aspectos cognitivos normais de trabalho.

CONDIÇÕES AMBIENTAIS DO TRABALHO.			
AGENTES AMBIENTAIS	NÍVEL ENCONTRADO	RECOMENDADO	NR / NBR
Ruído	56,7 dB(A)	Máx. 65 dB (A)	NR-17
O ambiente não produz ruído excessivo, atende plenamente os requisitos da NR17.			
Temperatura Efetiva	23°C	Entre 18 à 25 °C	NR-17
Temperatura controlada por sistema de ar condicionado.			
Umidade Relativa do Ar	52,5%	Não inferior a 40%	NR 17
A umidade relativa do ar depende do clima.			
Iluminação	368 Lux	500 Lux (Administrativo) (-10%)	NHO11
As atividades são realizadas em ambiente com boa iluminação.			
Velocidade do Ar	Ambiente.	Não superior a 0,75 m/s	NR 17
Não foi identificado velocidade do ar, atividades realizadas em ambiente interno.			

ORGANIZAÇÃO DO TRABALHO.
<p>Norma de Produção:</p> <p>As normas de produção contemplando equipamentos, modo operatório, aspectos de segurança e qualidade estão descritos nas instruções internas de trabalho.</p>
<p>Modo Operatório:</p> <p>O modo operatório prescrito (descrição das tarefas) está descrito na presente análise ergonômica e, de forma geral, observamos ser o modo operatório real assumido pelos empregados.</p>
<p>Exigência de tempo/ Conteúdo do Tempo:</p> <p>Atividade sem ciclo definido para a sua execução, os trabalhadores não possuem ciclo definidos, o fluxo de trabalho segue a demanda, não sendo classificadas como demanda exaustiva.</p>
<p>Ritmo de trabalho:</p> <p>O ritmo de trabalho é determinado pela demanda, não sendo classificadas como demanda exaustiva e sempre que necessário a empresa disponibiliza outro trabalhador.</p>
<p>Conteúdo da tarefa:</p> <p>Após entrevista com os trabalhadores, em relação à sua capacidade em atender as demandas de trabalho, o mesmo entende ser compatível com sua capacidade em atendê-la.</p>
<p>Horário de trabalho / Horas extras:</p> <p>A escala de trabalho 12x36</p> <p>Recomenda-se que a empresa realize avaliações periódicas das condições de trabalho e da saúde dos trabalhadores, além de manter um diálogo constante para identificar possíveis problemas e implementar melhorias</p>
<p>Adoção de rodízios e pausas como instrumentos de regulação:</p> <p>Não há necessidade de rodízios sistematizados entre os postos de trabalho, as atividades não se caracterizam como atividades repetitivas.</p>
<p>Treinamento:</p> <p>Os empregados possuem formação em instituição do sistema oficial de ensino e/ou treinamento formal ou informal para o trabalho.</p>

Diagnóstico Ergonômico

Foi possível evidenciar que o trabalho desempenhado pode ser executado em boas condições, porém, deve ser observados alguns pontos ergonômicos que precisam de adequação a fim de tornar as atividades mais confortáveis.

Não foram verbalizadas ou notadas sobrecargas mentais, cognitivas ou intercorrências técnico-operacionais exacerbadas.

Fatores de frequência, intensidade e duração devem ser considerados durante a determinação do risco ergonômico.

Risco Ergonômico	TRIVIAL	TOLERÁVEL	MODERADO	SUBSTANCIAL	INTOLERÁVEL
Prioridade	Muito baixa	Baixa	Média	Alta	Muito alta

RECOMENDAÇÕES:

Para prevenir essas lesões e promover a segurança física do profissional durante a movimentação de pacientes, são recomendadas as seguintes medidas:

Utilizar equipamentos de auxílio:

Sempre que possível, utilize equipamentos de auxílio, como macas, cadeiras de rodas, elevadores e dispositivos de transferência, para reduzir a carga física e minimizar o esforço necessário durante a movimentação de pacientes.

Treinamento adequado:

Receber treinamento adequado em técnicas de movimentação segura de pacientes, incluindo posicionamento correto, uso de alavancas e técnicas adequadas de levantamento.

Trabalho em equipe:

Trabalhar em equipe e buscar ajuda de colegas quando necessário para realizar movimentações mais complexas ou pacientes com maior dificuldade de locomoção.

Avaliação de riscos:

Avaliar as condições do paciente, como peso, mobilidade e necessidade de auxílio, antes de realizar a movimentação. Se o paciente estiver muito pesado ou apresentar limitações físicas que dificultem o transporte, solicitar ajuda de outros profissionais ou utilizar equipamentos auxiliares.

Uso de técnicas adequadas:

Utilizar técnicas de movimentação segura, como o uso das pernas em vez das costas para levantar, manter uma postura adequada, evitar torções e giros bruscos, distribuir o peso de forma equilibrada e utilizar alavancas quando possível.

Uso de equipamentos de proteção:

Utilizar equipamentos de proteção individual (EPIs) adequados, como luvas, para proteger as mãos e punhos durante a movimentação de pacientes.

Descanso adequado:

Garantir pausas regulares durante o trabalho para descanso e recuperação muscular.

Manter a forma física:

Manter uma boa condição física geral, incluindo exercícios de fortalecimento e alongamento, para ajudar a evitar lesões e melhorar a resistência.

É fundamental que as instituições de saúde forneçam apoio e recursos adequados aos enfermeiros para garantir a segurança durante a movimentação de pacientes, além de promover a conscientização sobre a importância de práticas seguras e ergonômicas no ambiente de trabalho.

07 - ROUPARIA

4 funcionários

1 homem

3 mulheres

0 menores

Descrição do local	Paredes em alvenaria. Teto em forro mineral, piso de epóxi resinado, iluminação e ventilação artificial.
Descrição da atividade	Realizar suporte e verificação da hotelaria, reposição de objetos, insumos e produtos nos setores, Presta apoio na contagem de inventário de rouparia do setor, realiza conferência da limpeza dos ambientes (quartos, escadas, áreas comuns, etc) organização e limpeza das áreas comuns do hospital, controle de achados e perdidos, acompanha as planilhas de controle setorial de pesagem, junto aos coletores de resíduos e de roupa suja, manuseio de roupas no processo de limpeza, calandragem e realiza arquivamento de documentos pertinentes ao setor, controlando documentos enviados e recebidos

Setor Rouparia**Cargo AUXILIAR DE ROUPARIA**

Organizar as roupas(separação e disponibilização nos setores), efetuar a revisão de roupas lavadas passadas e dobradas que serão entregues na unidade, verificação de manchas e qualidade da lavagem, acompanhar a pesagem das roupas sujas e limpas, Auxiliar nos trabalhos com preestabelecidas de rouparia, realizar o controle e a distribuição de roupas, além de recolher as já utilizadas e destinar a lavagem, como também laborar conforme a necessidade das unidades assistenciais, manter um ambiente agradável e seguro e manter os controles administrativos e hospitalares indicados na área, executar outras tarefas compatíveis com as exigências para o exercício da função.

Funcionários: 4**Homens: 1****Mulheres: 3**

SETOR ROUPARIA

POSTOS DE TRABALHO



Imagem 01

Imagem 02

Imagem 03

Imagem 04

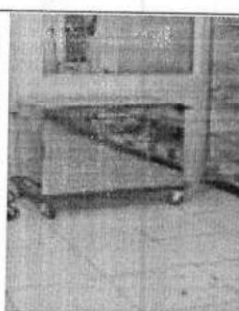
Imagem 05

As atividades neste setor consiste em receber todos enxoval devidamente higienizado, realizar a classificação e armazenamento dos mesmo em prateleiras.

Todos material é conduzido ao local através de baús sobre rodas que são empurrado pelos trabalhadores.

A maioria das atividades são realizadas na posição de pé, circulando pelo local empurrando o carrinho.

Orientações Gerais:

Para melhor locomoção do carrinho, deve manter o piso sempre limpos e livres de obstáculos.

FERRAMENTA ERGONÔMICA - KIM – EMPURRA E PUXAR

KIM - AVALIAÇÃO DAS OPERAÇÕES DE EMPURRAR E PUXAR BASEADA EM INDICADORES CHAVE

Referência: Instituto Federal para Segurança e Saúde no Trabalho e Comitê da Länder para Segurança e Saúde no Trabalho. Bundesanstalt für Arbeitsschutz und Arbeitsmedizin - BAuA und Landesanstalten für Arbeitsschutz und Arbeitssicherheit - LArSt, 2002

1. Determinação da pontuação do tempo (selecionar apenas uma coluna)

Empurrar e puxar em curtas distâncias ou com poucas frequências (até 5 metros de distância)		Empurrar e puxar em longas distâncias (acima de 5 metros de distância)	
Quantidade no dia de trabalho	Pontuação	Distância total no dia de trabalho	Pontuação
< 10	1	< 200 m	1
10 a < 40	2	200 m a < 1 km	2
40 a < 200	4	1 a < 4 km	4
200 a < 500	6	4 a < 8 km	6
500 a < 1000	8	8 a < 16 km	8
≥ 1000	10	≥ 16 km	10

Ex: Organizar produtos no estoque Ex: Colocar produtos no estoque e levar para o meio de loja

2. Determinação das pontuações da carga, deslocamento, velocidade, postura e condições de trabalho:

Peso da carga Massa a mover (rolamento)	Equipamento/ auxílio mecânico para transporte				
	Sem auxílio. A carga é rolante.	Carrinho de mão.	Baixe com rodízios, carros de transporte, tolhas.	Transpaletas, racks com rodízios, mesas transportadoras.	Ponto rolante, balancins, manipuladores.
< 50 kg	0,5	0,5	0,5	0,5	0,5
50 a < 100 kg	1	1	1	1	1
100 a < 200 kg	1,5	1,5	1,5	1,5	1,5
200 a < 300 kg	2	2	2	2	2
300 a < 400 kg	3	3	3	3	3
400 a < 600 kg	4	4	4	4	4
600 a < 1000 kg	5	5	5	5	5
≥ 1000 kg	6	6	6	6	6

Áreas em vermelho: Críticas porque o controle do movimento do veículo de carga e auxílio mecânico depende muito de habilidade e de força física do operador.

Áreas em amarelo: Basicamente, devem ser evitadas porque as forças de ação necessárias para movimentação podem facilmente exceder as forças físicas máximas do operador.

Precisão da postura:	Velocidade do movimento	
	Lenta (< 0,8 m/s)	Rápida (0,8 a 1,8 m/s)
Lenta sem especificação da distância a percorrer. A carga pode rolar até parar ou ir contra um obstáculo.	1	2
Rápida a carga deve ser posicionada e parada de forma precisa. A distância a percorrer deve ser respeitada. Mudanças frequentes na direção.	2	4

Observação: a velocidade média do caminhista é de aproximadamente 1 m/s.

Postura	Pontuação
Troço ligeiramente flexionado à frente ou em rotação (puxar com um dos lados).	2
Copo baixo, inclinado em direção ao movimento, ajoelhado.	4
Combinação de tronco em flexão e rotação.	6

Obs.: Deve ser utilizada a posição típica. Se ocorrer apenas ocasionalmente, deve ignorar a maior inclinação possível ao iniciar, travar ou estalar.

Condições de trabalho	Pontuação
Bom: superfícies sem inclinação, sem obstáculos no espaço, equipamentos de transporte sem desgaste nas rodas.	0
Restritas: piso sujo, irregular, com inclinação suave, alguns obstáculos, equipamentos de transporte com rodas desalinhadas.	2
Difícil: piso sem pavimento, com desfilada, buracos, inclinação, equipamentos de transporte roda com dificuldade.	4
Complexas: degraus, escadas, inclinação superior a 5°, combinação das condições "restritas" e "difíceis".	6

3. Avaliação e resultado:

Pontuação dos equipamentos de transporte	2	+	Pontuação da velocidade do movimento	1
Pontuação da postura	5	+	Pontuação das condições de trabalho	2
TOTAL			5	
Pontuação do tempo			8	
Pontuação total do risco - HOMENS			12	
			x 1,2	
			Pontuação total do risco - MULHERES	
			14,4	

Nível do risco	Pontuação	Descrição
1	< 10	Situação de sobrecarga leve. Improvável o aparecimento de sobrecarga física.
2	10 a < 25	Situação de sobrecarga moderada. Provável sobrecarga física para pessoas com menos força (3). Para esse grupo, é útil uma reavaliação do local de trabalho.
3	25 a < 50	Situação de sobrecarga alta. Provável sobrecarga física para pessoas normais. É recomendado a reavaliação do local de trabalho.
4	≥ 50	Situação de sobrecarga muito elevada. É necessária uma reavaliação do local de trabalho (2).

Conclusão:

Conforme observação "in loco", os aspectos posturais adotados pelos trabalhadores, em atividades de movimentação de carga / ferramentas empurrar e puxar, representa demanda moderada de esforço físico, esta ferramenta indica o peso ideal para evitar lesões musculares na maioria dos trabalhadores.

Sugestão:

- Fornecer treinamento sobre ergonomia aos colaboradores
- Fazer seqüência de alongamentos ou implementação de ginástica laboral.

FERRAMENTA ERGONÔMICA – NIOSH

NIOSH - CÁLCULO DO LIMITE DE PESO RECOMENDADO (LPR) E ÍNDICE DE LEVANTAMENTO (IL)
 Referências: Applications manual for the revised NIOSH lifting equation. U.S department of health and human services, 1994.
 ISO TR 12295: 2014. Application document for international standards on manual handling and evaluation of static working postures.
 ISO 11228-1: 2003. Ergonomics - Manual handling - Part 1: Lifting and carrying.

$$\text{Limite de Peso Recomendado (LPR)} = LC \times HM \times VM \times DM \times AM \times FM \times CM \times OM \times PM$$

Fator LC: Carga constante (Kg) Limite de peso recomendado em condições Ideais (Kg)		Idade	Homens	Mulheres
		18 - 45	25	20
		< 18 e > 45	20	15

FATOR	IDENTIFICAÇÃO	REFERÊNCIA		
HM	Distância máxima entre o objeto e o corpo durante o transporte.	$(25 / H)$ Entre 25 - 63 cm		
VM	Distância das mãos ao chão no início do levantamento.	$1 - (0,003 \times V - 75)$ Entre 25 - 175 cm		
DM	Distância vertical do objeto entre origem e destino.	$0,82 + (4,5 / D)$ Entre 25 - 175 cm		
AM	Deslocamento angular do objeto em relação ao plano sagital.	$1 - (0,0032 \times A)$ Entre 0 - 135°		
FM	Frequência de levantamento.	Tabela 1		
CM	Qualidade da pega. Observar alças, desvios de punho, movimento de pinça, objetos assimétricos, conteúdo instável, utilização de luvas, etc.	V < 30	V ≥ 30	
		Boa	1,00	1,00
		Razoável	0,95	1,00
OM	Levantamento realizado com apenas uma das mãos.	Sim	Não	
		0,60	1,00	
PM	Levantamento realizado por dois trabalhadores. Levantamento realizado por três trabalhadores.	Sim	Não	
		0,85	1,00	

LC	
VALOR	FATOR
25	

H = 30 cm	HM = 0,83
X	
V = 30 cm	VM = 0,87
X	
D = 50 cm	DM = 0,91
X	
A = 15 graus	AM = 0,95
X	
	FM = 1,00
X	
	CM = 1,00
X	
	OM = 1,00
X	
	PM = 1,00
X	
	LPR: Limite de peso recomendado (Kg) = 15,61

Tabela 1

Frequência Ações/min.	Duração do Trabalho					
	<= 1 Hora		> 1 e <= 2 horas		> 2 e <= 8 horas	
(F)	V < 75	V ≥ 75	V < 75	V ≥ 75	V < 75	V ≥ 75
<= 0,2	1,00	1,00	0,95	0,95	0,85	0,85
0,5	0,97	0,97	0,92	0,92	0,81	0,81
1	0,94	0,94	0,88	0,88	0,75	0,75
2	0,91	0,91	0,84	0,84	0,65	0,65
3	0,88	0,88	0,79	0,79	0,55	0,55
4	0,84	0,84	0,72	0,72	0,45	0,45
5	0,80	0,80	0,60	0,60	0,35	0,35
6	0,75	0,75	0,50	0,50	0,27	0,27
7	0,70	0,70	0,42	0,42	0,22	0,22
8	0,60	0,60	0,35	0,35	0,18	0,18
9	0,52	0,52	0,30	0,30	0,00	0,00
10	0,45	0,45	0,26	0,26	0,00	0,13
11	0,41	0,41	0,00	0,23	0,00	0,00
12	0,37	0,37	0,00	0,21	0,00	0,00
13	0,00	0,34	0,00	0,00	0,00	0,00
14	0,00	0,31	0,00	0,00	0,00	0,00
15	0,00	0,28	0,00	0,00	0,00	0,00
>15	0,00	0,00	0,00	0,00	0,00	0,00

Peso real da carga (Kg) =	25,00
Índice de levantamento (IL) =	1,60
Classificação do resultado (IL):	
≤ 0,85	Nenhum risco
0,85 < 1,0	Risco muito baixo
1,0 ≤ 2,0	Risco baixo
2,0 ≤ 3,0	Risco significativo
≥ 3,0	Risco elevado

Conclusão:

Conforme observação "in loco", os aspectos posturais adotados pelos trabalhadores, em atividades de movimentação de carga/ ferramentas, considerando o procedimento de trabalho existente na empresa, onde prevê o controle de movimentação de carga lamentando o peso em 25 kg por trabalhador, representa demanda moderada de esforço físico, esta ferramenta indica o nível de esforço exigido para executar os movimentos.

Sugestão:

- As atividades realizadas no layout atual devem ser realizadas em movimento suave, evitando solavanco para colocar a carga em movimento, desta forma indicamos a realização de movimentação de itens com peso maior que 15 kg, sempre em duas pessoas.

CONDIÇÕES AMBIENTAIS DO TRABALHO.

AGENTES AMBIENTAIS	NÍVEL ENCONTRADO	RECOMENDADO	NR / NBR
Ruído	46,3 dB(A)	Máx. 65 dB (A)	NR-17
O ambiente não produz ruído excessivo, atende plenamente os requisitos da NR17.			
Temperatura Efetiva	25°C	Entre 18 à 25 °C	NR-17
Temperatura controlada por sistema de ar condicionado.			
Umidade Relativa do Ar	56,5%	Não inferior a 40%	NR 17
A umidade relativa do ar depende do clima, o sistema de produção interfere.			
Iluminação	535 Lux	500 Lux (Administrativo) (-10%)	NHO11
As atividades são realizadas em ambiente com boa iluminação.			
Velocidade do Ar	Ambiente.	Não superior a 0,75 m/s	NR 17
Não foi identificado velocidade do ar, atividades realizadas em ambiente interno.			

ORGANIZAÇÃO DO TRABALHO.

Norma de Produção:

As normas de produção contemplando equipamentos, modo operatório, aspectos de segurança e qualidade estão descritos nas instruções internas de trabalho.

Modo Operatório:

O modo operatório prescrito (descrição das tarefas) está descrito na presente análise ergonômica e, de forma geral, observamos ser o modo operatório real assumido pelos empregados.

Exigência de tempo/ Conteúdo do Tempo:

Atividade sem ciclo definido para a sua execução, os trabalhadores não possuem ciclo definidos, o fluxo de trabalho segue a demanda, não sendo classificadas como exaustiva.

Ritmo de trabalho:

O ritmo de trabalho é determinado pela demanda, não sendo classificadas como demanda exaustiva e sempre que necessário a empresa disponibiliza outro trabalhador.

Conteúdo da tarefa:

Após entrevista com os trabalhadores, em relação à sua capacidade em atender as demandas de trabalho, o mesmo entende ser compatível com sua capacidade em atendê-la.

Horário de trabalho / Horas extras:

A escala de trabalho 12x36

Recomenda-se que a empresa realize avaliações periódicas das condições de trabalho e da saúde dos trabalhadores, além de manter um diálogo constante para identificar possíveis problemas e implementar melhorias

Adoção de rodízios e pausas como instrumentos de regulação:

Não há necessidade de rodízios sistematizados entre os postos de trabalho, as atividades não se caracterizam como atividades repetitivas.

Treinamento:

Os empregados possuem formação em instituição do sistema oficial de ensino e/ou treinamento formal ou informal para o trabalho.

Diagnóstico Ergonômico

Foi possível evidenciar que o trabalho desempenhado pode ser executado em boas condições, com alguns pontos ergonômicos para serem adequados a fim de tornar as atividades mais confortáveis e produtivas.

Não foram verbalizadas ou notadas sobrecargas mentais, cognitivas ou intercorrências técnico-operacionais exacerbadas.

Fatores de frequência, intensidade e duração devem ser considerados durante a determinação do risco ergonômico.

Risco Ergonômico	TRIVIAL	TOLERÁVEL	MODERADO	SUBSTANCIAL	INTOLERÁVEL
Prioridade	Muito baixa	Baixa	Média	Alta	Muito alta

RECOMENDAÇÕES:

Orientar ou instruir de forma satisfatória os empregados em boas práticas ergonômicas, para que os mesmos tenham consciência corporal e de posicionamento adequado durante suas atividades de trabalho.

08 - MAQUEIRO

2 funcionários

2 homens

0 mulheres

0 menores

Descrição do local	Iluminação artificial (lâmpadas fluorescentes), ventilação artificial (ar condicionado), a estrutura são containers preparado para ambiente hospitalar.
Descrição da atividade	Encaminha pacientes para áreas solicitadas, Recebe, confere e transporta exames, matérias ou equipamentos, providencia macas, cadeiras de rodas e campânulas para transporte dos pacientes, realiza demais atividades inerentes ao cargo.

Setor MAQUEIRO**Cargo MAQUEIRO**

Encaminha pacientes para áreas solicitadas, Recebe, confere e transporta exames, matérias ou equipamentos, providencia macas, cadeiras de rodas e campânulas para transporte dos pacientes, realiza demais atividades inerentes ao cargo.

Funcionários: 2**Homens: 2****Mulheres: 0**

ANÁLISE ERGONÔMICA

Atividades realizadas:

Responsável por garantir o transporte seguro e eficiente de pacientes, equipamentos e materiais dentro do hospital.

Remoção de pacientes entre setores: Transportar pacientes de um setor para outro, como da enfermaria para o centro cirúrgico, da emergência para a radiologia, ou do quarto para exames.

Transferência de leitos: Auxiliar na mudança de pacientes de um leito para outro, seja dentro do mesmo setor ou entre unidades.

Transporte de pacientes em macas ou cadeiras de rodas: Garantir que o paciente seja movimentado com segurança, utilizando equipamentos adequados e seguindo protocolos de prevenção de quedas e lesões.

Acompanhamento de pacientes em condições críticas: Transportar pacientes em estado grave, monitorando sinais vitais básicos e comunicando qualquer alteração à equipe médica.

ANÁLISE ERGONÔMICA DAS ATIVIDADES DE MOVIMENTAÇÃO DE PACIENTES.

Durante as atividades o risco de lesão osteomuscular durante a movimentação de pacientes é uma preocupação significativa devido à natureza física e demandas do trabalho. Algumas das principais lesões osteomusculares relacionadas a essas atividades incluem:

Lesões na coluna vertebral:

O levantamento e a movimentação inadequados de pacientes podem levar a lesões nos discos intervertebrais, como hérnias de disco, além de sobrecarregar os músculos das costas e causar dores lombares.

Lesões no ombro:

O movimento repetitivo e a elevação de pacientes podem causar lesões nos tendões do ombro, como tendinites, bursites e síndrome do impacto.

Lesões nas extremidades superiores:

A movimentação de pacientes pode exigir esforço significativo dos membros superiores, o que pode levar a lesões nos músculos, tendões e articulações dos ombros, cotovelos e punhos.

Lesões nas mãos e punhos:

O manuseio frequente de equipamentos pesados, como cadeiras de rodas, macas e aparelhos de auxílio à locomoção, pode contribuir para o desenvolvimento de lesões nas mãos e punhos, como síndrome do túnel do carpo e tendinites.

FERRAMENTA ERGONÔMICA – NIOSH

Referências: Rodgers, Suzanne H. (1992). A functional job evaluation technique, *Occupational Medicine: State of the Art Reviews*. 7(4):679-711.
Rodgers, Suzanne H. (1988). Job evaluation in worker fitness determination. *Occupational Medicine: State of the Art Reviews*. 3(2): 219-239.

Região	Nível do esforço			Pontuação			Nível do risco	
	Baixo [1]	Moderado [2]	Pesado [3]	Nível de esforço	Duração do esforço	Frequência do esforço		
					Ver tabela A			
Pescoço	Pescoço neutro. Em rotação parcial. Pescoço em flexão de 0 a 20°.	Cabeça gira para o lado. Cabeça está totalmente para trás. Pescoço em flexão cerca de 20°.	Idem ao moderado, porém com aplicação de força. Pescoço em flexão acima de 20° (queixo toca no peito).	1	2	2	Baixo	
Ombros	Ombros neutros. Ligeiramente em abdução. Ombros em flexão com algum suporte.	Ombros em abdução sem suporte. Braços trabalhando no nível dos ombros ou acima.	Aplicando força ou sustentando peso com os braços afastados do corpo.	Dir.	3	2	2	Alto
				Esq.	3	2	2	Alto
Tronco	Tronco ereto. Sentado com suporte lombar. Ligeiramente inclinado ou flexionado.	Em flexão frontal sem carga. Levanta carga com peso moderado próximo ao corpo. Trabalho próximo ao nível da cabeça.	Levantando ou aplicando força com rotação de tronco. Grande esforço enquanto flexiona o tronco.	3	2	2	Alto	
Braços Ante braços	Neutro. Braços afastados do corpo, sem carga. Levantamento de cargas leves (< 1kg) próximo ao corpo. Sem rotação (prono-supinação).	Rotação do braço enquanto exerce força moderada.	Aplicação de grande força com rotação. Levantamento de cargas com braços em extensão.	Dir.	3	2	2	Alto
				Esq.	3	2	2	Alto
Punho Mãos Dedos	Força leve ou cargas mantidas próximas do corpo; punhos neutros. Esforços de preensão em manipuladores confortáveis.	Preensão em manipuladores largos ou estreitos; angulação moderada dos punhos, especialmente em flexão; uso de luvas com esforço moderado.	Esforços em pinça; desvios significativos dos punhos; objetos com superfícies escorregadias.	Dir.	3	2	2	Alto
				Esq.	3	2	2	Alto
Pernas Joelhos	Parado. Caminhando sem flexionar-se. Peso do corpo distribuído nos dois pés.	Flexionado a frente. Inclinado sobre a mesa de trabalho. Peso do corpo sobre um pé. Gira o copo sem exercer alguma força.	Exercendo grande força para levantar ou empurrar algum objeto. Se agacha enquanto exerce alguma força.	Dir.	3	2	2	Alto
				Esq.	3	2	2	Alto
Tornozelos Pés Dedos	Parado. Caminhando sem flexionar-se. Peso do corpo distribuído nos dois pés.	Flexionado a frente. Inclinado sobre a mesa de trabalho. Peso do corpo sobre um pé. Gira o copo sem exercer alguma força.	Exercendo grande força para levantar ou empurrar algum objeto. Se agacha enquanto exerce alguma força.	Dir.	3	2	2	Alto
				Esq.	3	2	2	Alto

Atenção: Prioridade N/A (não se aplica) significa que a combinação da duração e frequência selecionada não é possível.

Tabela A	Pontuação = 1	Pontuação = 2	Pontuação = 3	Pontuação = 4
Duração do esforço	< 6 s	6 a 20 s	20 a 30 s	> 30 s
Frequência do esforço	< 1 / min	1 a 5 / min	> 5 a 15 / min	> 15 / min

Conclusão:

Conforme observação "in loco", os aspectos posturais adotados pelos trabalhadores, em atividades de movimentação de carga, considerando o procedimento de trabalho existente na empresa, onde a demanda de movimentação de paciente segue uma variável de peso em larga escala, representando alto risco de lesões osteomuscular, esta ferramenta indica o nível de esforço exigido para executar os movimentos.

Sugestão:

- Para realizar as atividades devem seguir as recomendações listada ao final desta avaliação.

FERRAMENTA ERGONÔMICA – ERGOS CARGA MENTAL

AVALIAÇÃO DA CARGA MENTAL - FATORES COGNITIVOS

Referências: La valoración de la Carga Mental según el método ERGOS. Empresa Nacional de Siderurgia - ENSIDESA, 1989.

Pressão de tempo			
Duração do tempo de pausa.	< 5% da jornada	4	2
	5 a 15% da jornada	2	
	15 a 25% da jornada	0	
O funcionário pode parar a máquina ou processo sem gerar transtornos?	Não	4	0
	As vezes	2	
	Sim	0	
Existem fases as quais o ritmo de trabalho pode ser considerado opressivo?	Não	0	0
	As vezes	2	
	Frequentemente	4	
Atenção			
A demanda perceptiva do trabalho (indicadores, alarmes, detectores) é?	Baixa	0	0
	Média	2	
	Alta	4	
Manuseia máquinas perigosas?	Não	0	0
	Sim	4	
	Pouco	0	
O trabalho requer precisão ou minuciosidade?	Média	2	0
	Alta	4	
	Não	0	
Complexidade			
O trabalho requer uso frequente de manuais, documentos, etc?	Não	0	4
	Sim	4	
	Pouco	0	
O trabalho requer conhecimento técnico específico?	Médio	2	4
	Elevado	4	
	Não	0	
Possíveis erros geram grandes repercussões?	Somente no processo	2	4
	Possíveis acidentes	4	
	Não	0	
Monotonia			
Realiza em seu trabalho várias tarefas, funções e operações?	Sim	0	4
	Não	4	
	Não é repetitivo	0	
Em trabalhos repetitivos, faz rodízio de atividades?	Sim	2	2
	Não	4	
	Sim	0	
Aparecem com frequência mudanças de operação no processo?	Pouco	2	2
	Não	4	
	Sim	0	
Raciocínio e processos centrais			
O trabalho exige raciocínio e solução de problemas?	Simplex	0	4
	Médios	2	
	Complexos	4	
Planeja ou programa as atividades de outras pessoas?	Não	0	0
	Sim	4	
	Não	0	
Analisa e toma decisões sobre o processo de trabalho?	Sim	4	4
	Não	0	
	Sim	4	
TOTAL A: 30			
Iniciativa			
Pode modificar livremente a ordem das operações que realiza?	Sim	0	4
	Parcialmente	2	
	Não	4	
Pode resolver os incidentes do posto por iniciativa própria?	Sempre	0	4
	As vezes	2	
	Nunca	4	
Tem autonomia para planejar e executar o trabalho livremente?	Sim	0	4
	Parcialmente	2	
	Não	4	
Isolamento			
Está isolado fisicamente?	Sim	4	0
	Não	0	
	Sim	0	
Para desenvolver corretamente o trabalho é necessário se relacionar com os colegas?	Não	4	0
	Sim	0	
	Sim	0	
Pode se comunicar verbalmente com os colegas?	Sim	0	0
	Com interfone	2	
	Não	4	
Horários e turnos de trabalho			
Qual é o tipo de horário de trabalho?	Horário comercial	0	2
	Turno único (1ª, 2ª e 3ª)	2	
	2 turnos alternados (folga sáb. e dom.)	4	
	3 turnos alternados (folga sáb. e dom.)	6	
	2 turnos alternados (folga domingo)	8	
	3 turnos alternados (folga domingo)	10	
Realiza horas extras com frequência?	Sim	2	0
	Não	0	
	Sim	0	
Relacionamentos no trabalho			
O trabalho é realizado em equipe?	Sim	0	2
	As vezes	2	
	Nunca	4	
Há relacionamento com pessoas de outros setores ou terceiros?	Frequentemente	0	0
	Ocasionalmente	2	
	Nunca	4	
O posto de trabalho requer muitos e variados termos de controle?	Sim	4	4
	Alguns	2	
	Não	0	
Demandas gerais			
Deve supervisionar o trabalho e outras pessoas?	Não	0	0
	Sim	4	
	Sim	4	
Tem responsabilidade sobre outras pessoas e instalações?	Só instalações	2	4
	Não	0	
	Sim	4	
Deve escrever e executar informativos técnicos, regras, etc?	Sim	4	4
	As vezes	2	
	Não	0	
TOTAL B: 28			
Pontuação total da carga mental = 0,83 x (A + B)			
48,14			
0 a 30 (satisfatório)	As condições de trabalho são adequadas e não existe nenhum risco em potencial.		
31 a 60 (aceitável)	As condições de trabalho estão dentro dos padrões de saúde e segurança aceitáveis internacionalmente. É improvável que afetem a saúde. Porém, recomenda-se manter o controle sistemático dessas condições.		
61 a 100 (deve melhorar)	São necessárias medidas corretivas para reduzir os riscos e proteger a saúde e qualidade de vida dos colaboradores.		

Conclusão:

Conforme observação "in loco", e análise das ferramentas, demonstram que a carga mental em relação as atividades realizadas são consideradas moderada, as ações adotadas pela empresa, em relação a treinamentos e orientação de resolução de problemas apresentados no dia-a-dia de trabalho, tornam os aspectos cognitivos normais de trabalho.

CONDIÇÕES AMBIENTAIS DO TRABALHO.			
AGENTES AMBIENTAIS	NÍVEL ENCONTRADO	RECOMENDADO	NR / NBR
Ruído	56,7 dB(A)	Máx. 65 dB (A)	NR-17
O ambiente não produz ruído excessivo, atende plenamente os requisitos da NR17.			
Temperatura Efetiva	23°C	Entre 18 à 25 °C	NR-17
Temperatura controlada por sistema de ar condicionado.			
Umidade Relativa do Ar	52,5%	Não inferior a 40%	NR 17
A umidade relativa do ar depende do clima.			
Iluminação	368 Lux	500 Lux (Administrativo) (-10%)	NHO11
As atividades são realizadas em ambiente com boa iluminação.			
Velocidade do Ar	Ambiente.	Não superior a 0,75 m/s	NR 17
Não foi identificado velocidade do ar, atividades realizadas em ambiente interno.			

ORGANIZAÇÃO DO TRABALHO.
Norma de Produção: As normas de produção contemplando equipamentos, modo operatório, aspectos de segurança e qualidade estão descritos nas instruções internas de trabalho.
Modo Operatório: O modo operatório prescrito (descrição das tarefas) está descrito na presente análise ergonômica e, de forma geral, observamos ser o modo operatório real assumido pelos empregados.
Exigência de tempo/ Conteúdo do Tempo: Atividade sem ciclo definido para a sua execução, os trabalhadores não possuem ciclo definidos, o fluxo de trabalho segue a demanda, não sendo classificadas como demanda exaustiva.
Ritmo de trabalho: O ritmo de trabalho é determinado pela demanda, não sendo classificadas como demanda exaustiva e sempre que necessário a empresa disponibiliza outro trabalhador.
Conteúdo da tarefa: Após entrevista com os trabalhadores, em relação à sua capacidade em atender as demandas de trabalho, o mesmo entende ser compatível com sua capacidade em atendê-la.
Horário de trabalho / Horas extras: A escala de trabalho 12x36 Recomenda-se que a empresa realize avaliações periódicas das condições de trabalho e da saúde dos trabalhadores, além de manter um diálogo constante para identificar possíveis problemas e implementar melhorias
Adoção de rodízios e pausas como instrumentos de regulação: Não há necessidade de rodízios sistematizados entre os postos de trabalho, as atividades não se caracterizam como atividades repetitivas.
Treinamento: Os empregados possuem formação em instituição do sistema oficial de ensino e/ou treinamento formal ou informal para o trabalho.

Diagnóstico Ergonômico

Foi possível evidenciar que o trabalho desempenhado pode ser executado em boas condições, porém, deve ser observados alguns pontos ergonômicos que precisam de adequação a fim de tornar as atividades mais confortáveis.

Não foram verbalizadas ou notadas sobrecargas mentais, cognitivas ou intercorrências técnico-operacionais exacerbadas.

Fatores de frequência, intensidade e duração devem ser considerados durante a determinação do risco ergonômico.

Risco Ergonômico	TRIVIAL	TOLERÁVEL	MODERADO	SUBSTANCIAL	INTOLERÁVEL
Prioridade	Muito baixa	Baixa	Média	Alta	Muito alta

RECOMENDAÇÕES:

Para prevenir essas lesões e promover a segurança física do profissional durante a movimentação de pacientes, são recomendadas as seguintes medidas:

Utilizar equipamentos de auxílio:

Sempre que possível, utilize equipamentos de auxílio, como macas, cadeiras de rodas, elevadores e dispositivos de transferência, para reduzir a carga física e minimizar o esforço necessário durante a movimentação de pacientes.

Treinamento adequado:

Receber treinamento adequado em técnicas de movimentação segura de pacientes, incluindo posicionamento correto, uso de alavancas e técnicas adequadas de levantamento.

Trabalho em equipe:

Trabalhar em equipe e buscar ajuda de colegas quando necessário para realizar movimentações mais complexas ou pacientes com maior dificuldade de locomoção.

Avaliação de riscos:

Avaliar as condições do paciente, como peso, mobilidade e necessidade de auxílio, antes de realizar a movimentação. Se o paciente estiver muito pesado ou apresentar limitações físicas que dificultem o transporte, solicitar ajuda de outros profissionais ou utilizar equipamentos auxiliares.

Uso de técnicas adequadas:

Utilizar técnicas de movimentação segura, como o uso das pernas em vez das costas para levantar, manter uma postura adequada, evitar torções e giros bruscos, distribuir o peso de forma equilibrada e utilizar alavancas quando possível.

Uso de equipamentos de proteção:

Utilizar equipamentos de proteção individual (EPIs) adequados, como luvas, para proteger as mãos e punhos durante a movimentação de pacientes.

Descanso adequado:

Garantir pausas regulares durante o trabalho para descanso e recuperação muscular.

Manter a forma física:

Manter uma boa condição física geral, incluindo exercícios de fortalecimento e alongamento, para ajudar a evitar lesões e melhorar a resistência.

É fundamental que as instituições de saúde forneçam apoio e recursos adequados aos enfermeiros para garantir a segurança durante a movimentação de pacientes, além de promover a conscientização sobre a importância de práticas seguras e ergonômicas no ambiente de trabalho.

09 - ADMINISTRATIVO/OPERAÇÃO

6 funcionários

0 homens

6 mulheres

0 menores

Descrição do local	Sala Administrativa com piso em cerâmica, paredes em alvenaria, iluminação e ventilação natural e artificial (janelas, lâmpadas de led e ar condicionado) No local há estante com documentos, baia com mesas administrativas, impressoras, computadores, e materiais de escritório.
Descrição da atividade	Atuar como suporte administrativo em todas as áreas do setor de administração, incluindo: atender pessoas internas e externas pessoalmente ou por meio telefônico, esclarecendo dúvidas ou encaminhando para o setor responsável, tratar a documentação conforme instruções e procedimentos estabelecidos, organizar arquivos físicos e virtuais.

Setor AMBULATORIO**Cargo AUXILIAR ADMINISTRATIVO.**

Atuar como suporte administrativo em todas as áreas do setor de administração, incluindo: atender pessoas internas e externas pessoalmente ou por meio telefônico, esclarecendo dúvidas ou encaminhando para o setor responsável, tratar a documentação conforme instruções e procedimentos estabelecidos, organizar arquivos físicos e virtuais.

Funcionários: 3**Homens: 0****Mulheres: 3****Setor CLINICA MEDICA****Cargo AUXILIAR ADMINISTRATIVO**

Atuar como suporte administrativo em todas as áreas do setor de administração, incluindo: atender pessoas internas e externas pessoalmente ou por meio telefônico, esclarecendo dúvidas ou encaminhando para o setor responsável, tratar a documentação conforme instruções e procedimentos estabelecidos, organizar arquivos físicos e virtuais.

Funcionários: 2**Homens: 0****Mulheres: 2****Setor U.T.I****Cargo AUXILIAR ADMINISTRATIVO**

Atuar como suporte administrativo em todas as áreas do setor de administração, incluindo: atender pessoas internas e externas pessoalmente ou por meio telefônico, esclarecendo dúvidas ou encaminhando para o setor responsável, tratar a documentação conforme instruções e procedimentos estabelecidos, organizar arquivos físicos e virtuais.

Funcionários: 1**Homens: 0****Mulheres: 1**

ANÁLISE ERGONÔMICA DO TRABALHO.



Imagem 01

Imagem 02

Imagem 03

Imagem 04

Imagem 05

As atividades neste setor consiste em realizar o atendimento aos pacientes, inserir dados em sistema de informação, fazer triagem de documentos e agendamento de consultas de modo geral.

A maioria das atividades são realizadas na posição sentada, o trabalhador tem liberdade para se levantar conforme necessidade.

Cadeira:

Condição Ergonômica Razoável.

A cadeira atende parcialmente aos requisitos legais da NR-17
Falta: Apoio para os braços.

Mesa:

Boa condição Ergonômica

A mesa disponível no posto de trabalho, atende os requisitos ergonômicos da NR-17.

Teclado/ Mouse:

Boas Condição Ergonômica

Em relação ao teclado e mouse, está dentro dos padrões ergonômicos oferecido no mercado.

Monitor:

Condição Ergonômica Razoável.

O monitor disponível no posto de trabalho, atende parcialmente os requisitos ergonômicos da NR-17.
Falta dispositivo de regulagem de altura para o monitor.

Apoio para os pés:

Não evidenciado.

O apoio para os pés, deve ser oferecido aos trabalhadores, onde após a regulagem do posto de trabalho não for possível apoiar a planta dos pés confortavelmente sobre o piso.

















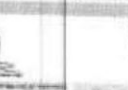

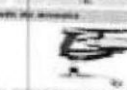











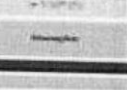
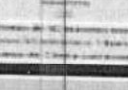
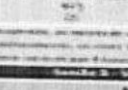
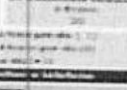
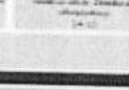
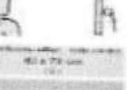
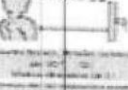





Orientações Gerais:

O trabalho na posição sentada deve proporcionar ao trabalhador, condições ergonomicamente corretas, onde a regulagem da cadeira possa oferecer ângulo de 90° nas articulações dos membros inferiores quanto aos superiores, e para a coluna cervical a posição ereta.

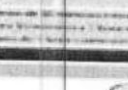
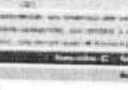
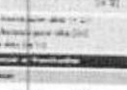
Regular a altura da cadeira até que os ombros fiquem em posição confortável em relação ao teclado e mouse, regular o apoio de braço até encostar aos cotovelos, regular a altura do monitor até sua extremidade superior ficar em linha horizontal aos olhos, verificar se o trabalhador consegue apoiar a planta dos pés ao piso. (Caso não consiga, a empresa deve providenciar apoio para os pés.

FERRAMENTA ERGONÔMICA - ROSA

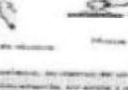
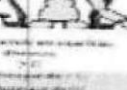
ROSA (RAPID OFFICE STRAIN ASSESSMENT)
Rehabilitation Sciences, M. S., Ph.D., et al. (2002). Development and Evaluation of the Office Strain Assessment (ROSA) Applied Ergonomics 33(1): 88-108

Seção A - Cadeira					
					Muito ruim (4-5)
<p>Atividade de trabalho: Trabalho de escritório, digitação, leitura, etc.</p> <p>Postura: Sentado, com o corpo inclinado para trás ou para frente.</p>					2
Seção B - Monitor					
					Muito ruim (4-5)
<p>Atividade de trabalho: Trabalho de escritório, digitação, leitura, etc.</p> <p>Postura: Sentado, com o corpo inclinado para cima ou para baixo.</p>					2
Seção C - Braços e Mãos					
					Muito ruim (4-5)
<p>Atividade de trabalho: Trabalho de escritório, digitação, leitura, etc.</p> <p>Postura: Sentado, com os braços estendidos ou dobrados.</p>					2
Seção D - Cabeça e Pescoço					
					Muito ruim (4-5)
<p>Atividade de trabalho: Trabalho de escritório, digitação, leitura, etc.</p> <p>Postura: Sentado, com a cabeça inclinada para cima ou para baixo.</p>					2
Seção E - Pernas					
					Muito ruim (4-5)
<p>Atividade de trabalho: Trabalho de escritório, digitação, leitura, etc.</p> <p>Postura: Sentado, com as pernas cruzadas ou dobradas.</p>					2
Seção F - Ombros					
					Muito ruim (4-5)
<p>Atividade de trabalho: Trabalho de escritório, digitação, leitura, etc.</p> <p>Postura: Sentado, com os ombros elevados ou abaixados.</p>					2
Seção G - Punhos e Antebraços					
					Muito ruim (4-5)
<p>Atividade de trabalho: Trabalho de escritório, digitação, leitura, etc.</p> <p>Postura: Sentado, com os punhos dobrados ou estendidos.</p>					2
Seção H - Costas					
					Muito ruim (4-5)
<p>Atividade de trabalho: Trabalho de escritório, digitação, leitura, etc.</p> <p>Postura: Sentado, com as costas arredondadas.</p>					2
Seção I - Tornozelos e Cadeiras					
					Muito ruim (4-5)
<p>Atividade de trabalho: Trabalho de escritório, digitação, leitura, etc.</p> <p>Postura: Sentado, com os tornozelos dobrados ou estendidos.</p>					2

Conclusão:

Conforme observação "in loco", os aspectos posturais adotados pelos trabalhadores, em atividades na posição sentada, com uso de computador se caracterizam como risco moderado para lesões musculares devido à má postura em função da falta de equipamento de regulagem de altura dos monitores, ou conhecimento para regulagem do posto de trabalho.

Sugestão:

Realizar treinamento de orientação referente aos funcionamentos dos equipamentos e sistema de regulagem para melhor uso da tecnologia oferecida.

Fornecer cadeira que permita regulagem adequada. (Ver orientação técnica anexo.)

FERRAMENTA ERGONÔMICA – ERGOS CARGA MENTAL

Pressão de tempo			
Duração do tempo de pausa:	≤ 5% da jornada	4	2
	5 a 15% da jornada	2	
	15 a 25% da jornada	0	
O fabricante pode parar a máquina ou processo sem gerar transtornos?	Não	4	2
	Às vezes	2	
	Sim	0	
Existem faixas azuis no ritmo de trabalho que pode ser considerado opressivo?	Não	0	0
	Às vezes	2	
	Frequentemente	4	
Atenção			
A demanda perceptiva do trabalho (instruções, alarmas, detectores) é?	Baixa	0	0
	Média	2	
	Alta	4	
Mantém-se atentos por longos períodos?	Não	0	0
	Sim	4	
O trabalho requer atenção ou atenção dividida?	Baixo	0	0
	Média	2	
	Alta	4	
Complexidade			
O trabalho requer uso frequente de manuais, documentos, etc?	Não	0	0
	Sim	4	
O trabalho requer conhecimento técnico específico?	Baixo	0	2
	Médio	2	
	Alto	4	
	Excessivo	4	
Possíveis erros geram grandes repercussões?	Não	0	2
	Somente no processo	2	
	Possíveis acidentes	4	
Monotonia			
Realiza em seu trabalho várias tarefas, funções e operações?	Sim	0	0
	Não	4	
Em trabalhos repetitivos, faz rotinas de atividades?	Não e repetitivo	0	2
	Sim	2	
	Não	4	
Aparecem com frequência falhas de operação no processo?	Baixo	2	2
	Não	4	
Raciocínio e processos centrais			
O trabalho exige raciocínio e solução de problemas?	Simple	0	4
	Médios	2	
	Complexos	4	
Passa ou programa as atividades de outras pessoas?	Não	0	0
	Sim	4	
Analisa e toma decisões sobre o processo de trabalho?	Não	0	0
	Sim	4	
TOTAL A:			16
Iniciativa			
Pode modificar livremente a ordem das operações que realiza?	Sim	0	0
	Parcialmente	2	
Pode resolver os incidentes de posto por iniciativa própria?	Não	4	2
	Sempre	0	
	Às vezes	2	
Tem autonomia para planejar e executar o trabalho livremente?	Nunca	4	2
	Sim	0	
	Parcialmente	2	
	Não	4	
	Isolamento		
É isolado fisicamente?	Sim	4	0
	Não	0	
Para desenvolver corretamente o trabalho é necessário se relacionar com os colegas?	Sim	0	0
	Não	4	
Pode se comunicar verbalmente com os colegas?	Sim	0	0
	Sua exceção	2	
	Não	4	
Horários e turnos de trabalho			
Qual é o tipo de horário de trabalho?	Horário comercial	0	4
	Horário fixo (8h, 20 e 30)	2	
	2 turnos alternados (dia e noite)	4	
	3 turnos alternados (dia, noite e fim de semana)	0	
	2 turnos alternados (dia e noite)	0	
	3 turnos alternados (dia, noite e fim de semana)	10	
Realiza horas extras com frequência?	Sim	2	0
	Não	0	
Relacionamentos no trabalho			
O trabalho é realizado em equipe?	Sim	0	2
	Às vezes	2	
	Nunca	4	
Há relacionamento com pessoas de outros setores na empresa?	Frequentemente	0	0
	Ocasionalmente	2	
	Nunca	4	
O posto de trabalho requer muitas e variados tipos de controle?	Sim	4	2
	Alguns	2	
	Não	0	
Demandas gerais			
Deve supervisionar o trabalho e outras pessoas?	Não	0	0
	Sim	4	
Tem responsabilidade sobre outras pessoas e instalações?	Sim	4	2
	Só instalações	2	
	Não	0	
Deve escrever e receber informações técnicas, regras, etc?	Sim	4	0
	Às vezes	2	
	Não	0	
TOTAL B:			14
Pontuação total da carga mental = 0,83 x (A + B)			
0 a 30 (satisfatório)			
31 a 60 (aceitável)			
61 a 100 (deve melhorar)			
As condições de trabalho são adequadas e não causam nenhum dano ao potencial.			
As condições de trabalho estão dentro dos padrões de saúde e segurança aceitáveis internacionalmente. É improvável que afetem a saúde. Porém, recomenda-se manter o controle sistemático dessas condições.			
Há necessidade de medidas corretivas para reduzir os danos e prevenir o dano e melhorar as condições de trabalho.			

Conclusão:

Conforme observação "in loco", e análise das ferramentas, demonstram que a carga mental em relação as atividades realizadas são consideradas leves, as ações adotadas pela empresa, em relação a treinamentos e orientação de resolução de problemas apresentados no dia-a-dia de trabalho, tornam os aspectos cognitivos normais de trabalho.

CONDIÇÕES AMBIENTAIS DO TRABALHO.

AGENTES AMBIENTAIS	NÍVEL ENCONTRADO	RECOMENDADO	NR / NBR
Ruído	48, 2 dB(A)	Máx. 65 dB (A)	NR-17
O ambiente não produz ruído excessivo, atende plenamente os requisitos da NR17.			
Temperatura Efetiva	23°C	Entre 18 à 25 °C	NR-17
Temperatura controlada por sistema de ar condicionado.			
Umidade Relativa do Ar	46, 5%	Não inferior a 40%	NR 17
A umidade relativa do ar depende do clima, o sistema de produção interfere.			
Iluminação	485 Lux	500 Lux (Administrativo) (-10%)	NHO11
As atividades são realizadas em ambiente com boa iluminação.			
Velocidade do Ar	Ambiente.	Não superior a 0, 75 m/s	NR 17
Não foi identificado velocidade do ar, atividades realizadas em ambiente interno.			

ORGANIZAÇÃO DO TRABALHO.

Norma de Produção:

As normas de produção contemplando equipamentos, modo operatório, aspectos de segurança e qualidade estão descritos nas instruções internas de trabalho.

Modo Operatório:

O modo operatório prescrito (descrição das tarefas) está descrito na presente análise ergonômica e, de forma geral, observamos ser o modo operatório real assumido pelos empregados.

Exigência de tempo/ Conteúdo do Tempo:

Atividade sem ciclo definido para a sua execução, os trabalhadores não possuem ciclo definidos, o fluxo de trabalho segue a demanda de vendas realizadas pelo departamento comercial, não sendo classificadas como demanda exaustiva.

Ritmo de trabalho:

O ritmo de trabalho é determinado pela demanda, não sendo classificadas como demanda exaustiva e sempre que necessário a empresa disponibiliza outro trabalhador.

Conteúdo da tarefa:

Após entrevista com os trabalhadores, em relação à sua capacidade em atender as demandas de trabalho, o mesmo entende ser compatível com sua capacidade em atendê-la.

Horário de trabalho / Horas extras:

A escala de trabalho 12x36

Recomenda-se que a empresa realize avaliações periódicas das condições de trabalho e da saúde dos trabalhadores, além de manter um diálogo constante para identificar possíveis problemas e implementar melhorias

Adoção de rodízios e pausas como instrumentos de regulação:

Não há necessidade de rodízios sistematizados entre os postos de trabalho, as atividades não se caracterizam como atividades repetitivas.

Treinamento:

Os empregados possuem formação em instituição do sistema oficial de ensino e/ou treinamento formal ou informal para o trabalho.

Diagnóstico Ergonômico

Foi possível evidenciar que o trabalho desempenhado pode ser executado em condições razoáveis, em alguns pontos ergonômicos para serem adequados a fim de tornar as atividades mais confortáveis e produtivas.

Não foram verbalizadas ou notadas sobrecargas mentais, cognitivas ou intercorrências técnico-operacionais exacerbadas.

Fatores de frequência, intensidade e duração devem ser considerados durante a determinação do risco ergonômico.

Risco Ergonômico	TRIVIAL	TOLERÁVEL	MODERADO	SUBSTANCIAL	INTOLERÁVEL
Prioridade	Muito baixa	Baixa	Média	Alta	Muito alta

RECOMENDAÇÕES:

Orientar ou instruir de forma satisfatória os empregados em boas práticas ergonômicas, para que os mesmos tenham consciência corporal e de posicionamento adequado durante sua atividade de trabalho;

Fornecer cadeira que permita regulagem adequada. (Ver orientação técnica anexo.)

Fornecer dispositivo de regulagem de altura para monitores.

PLANO DE AÇÃO

O Plano de ação indica de forma clara as medidas de prevenção a serem introduzidas, aprimoradas ou mantidas conforme priorização dos riscos definidas na etapa de avaliação.

As medidas de prevenção elencadas neste cronograma, foram definidas conforme a gradação dos riscos reconhecidos durante a inspeção "in loco".

É de responsabilidade da organização manter o status das ações atualizado e após concluído a implementação da ação a análise da sua eficácia deve ser realizada

Implementação e acompanhamento

A implementação das medidas de prevenção e respectivos ajustes devem ser registrados.

O desempenho das medidas de prevenção deve ser acompanhado de forma planejada e contemplar:

- A verificação da execução das ações planejadas;
- As inspeções dos locais e equipamentos de trabalho;
- O monitoramento das condições ambientais e exposições a agentes nocivos, quando aplicável.

As medidas de prevenção devem ser corrigidas quando os dados obtidos no acompanhamento indicarem ineficácia em seu desempenho.

Conclusão

Encerro aqui a presente AVALIAÇÃO ERGONÔMICA DO TRABALHO, realizado para a empresa, HRT- Hospital Regional De Toledo (Toledo - PR), composta de 82 páginas (oitenta e duas páginas) assinada digitalmente e segue devidamente datada e assinada por sistema digital.

Este visa expressar a verdade, tomando como base às informações prestadas pela Contratante e os levantamentos de campos efetuados.

Validade do Documento: com base no texto da nova NR-01- Disposições Gerais e Gerenciamento de Riscos Ocupacionais, item 1.5.4.4.6, sobre a renovação e seguindo a orientação de auditores, recomenda-se como prazo de renovação deste documento um período máximo de dois anos, ou sempre que houver qualquer mudança significativa nos processos ou nos riscos envolvendo as atividades.

Piracicaba, 20 de fevereiro de 2025.

VALDENIR DOS
SANTOS:0146945190
5

Assinado de forma digital por
VALDENIR DOS
SANTOS:01469451905
Dados: 2025.02.20 15:00:17 -03'00'

Valdenir dos Santos
Ergonomista

ANEXOS





Certificado

A Diretora Geral da Faculdade Batista de Minas Gerais – FBMG no uso de suas atribuições e tendo em vista a conclusão do Curso de Pós-graduação lato sensu em **ERGONOMIA PARA PROFISSIONAIS DA SAÚDE**, Área de Conhecimento **Educação**, no período de 13 de julho de 2020 a 13 de abril de 2021, perfazendo um total de 620 (seiscentos e vinte) horas/aula, confere o título de Especialista a

Valdenir Dos Santos

Brasileiro, natural de Bom Sucesso - PR, nascido em 9 de agosto de 1975, filho de Manoel Antonio dos Santos e Salete Aparecida dos Santos, outorga-lhe o presente **CERTIFICADO** a fim de que possa gozar de todos os direitos e prerrogativas legais.

Belo Horizonte - MG, 27 de julho de 2021.

Maria Eugimary Lage Silva
Diretora Geral

Assunto (ii)

Celiamara Teixeira Silva
Secretária Acadêmica





Baixe o manual



Assista o vídeo

Certificado de Calibração

Número do certificado: CRS5219/2024

Data da calibração: 18/12/2024

Data da emissão do certificado: 19/12/2024

DADOS DO CLIENTE:

Nome: CLIENTE

Endereço: Rua Gomes Carneiro, 1289-Cidade Alta,São Paulo,SP,1419-165

IDENTIFICAÇÃO DO INSTRUMENTO SOB TESTE:

Instrumento: Audiossímetro

Fabricante: Criffer

Modelo: Sonus-2 Plus

Número de série: 32004588

PROCEDIMENTO(S) DE CALIBRAÇÃO UTILIZADO(S): PC EAC01 - Revisão: 01

MÉTODO(S): Comparação direta com o padrão de referência.

NORMA(S) DE REFERÊNCIA:

- IEC 61252:2002 Specifications for personal sound exposure meters. Genebra, Suíça.
- IEC 61260:1995 Electroacoustics - Octave-band and fractional-octave-band filters, Genebra, Suíça.

PADRÃO(ÕES) UTILIZADO(S):

- Stanford Reasearch - DS-360 - Certificado de calibração n° DIMCI 0813/2023 do Inmetro - Válido até 07/2025
- GRAS - 42AG - Certificado de calibração n° CBR2300507 e CBR2300508 do Spectris - Válido até 08/2025
- Testo - Testo 622 - Certificado de calibração n° J012702/2024 e J012705/2024 da K&L - Válido até 03/2026

CONDIÇÕES AMBIENTAIS:

Temperatura: 23,0 °C ± 3,0 °C

Umidade Relativa: 70 % ± 25 %

Pressão Atmosférica: 101,32 kPa ± 10 %

NOTAS:

- Os resultados da calibração estão contidos em tabelas anexas, que relacionam os valores indicados pelo instrumento em teste, com valores obtidos através da comparação com os padrões e incertezas estimadas da medição (IM).
- A incerteza expandida de medição é declarada como a incerteza combinada, multiplicada pelo fator de abrangência "k", correspondente a um nível de confiança de aproximadamente 95%, conforme a distribuição de probabilidade t-Student, com graus de liberdades efetivos (Veff).
- A incerteza padrão de calibração foi determinada de acordo com o "guia para expressão de incerteza de medição".
- Esta calibração não substitui nem isenta os cuidados mínimos do controle metrológico.
- Este certificado refere-se exclusivamente ao item calibrado, não sendo extensivo a quaisquer lotes.
- O certificado não deve ser reproduzido total ou parcialmente sem prévia autorização.
- Calibração realizada nas instalações do Criffer Lab, sito na avenida Theodomiro Porto da Fonseca, 3101, Unidade 6, sala 203, bairro Cristo Rei, São Leopoldo - RS, com padrões calibrados em laboratórios acreditados à coordenação geral de acreditação do INMETRO.
- O presente certificado de calibração atende aos requisitos da norma ABNT NBR ISO IEC 17025.





📄 Baixe o manual



▶ Assista o vídeo

Certificado de Calibração

Número do certificado: CRS5219/2024

Data da calibração: 18/12/2024

Data da emissão do certificado: 19/12/2024

Resultado da calibração:

Tabela 1: Resultado do teste de linearidade a sinais estacionários.

Nível Nominal	Nível Medido	Desvio Medido	Tolerância +/-	Limite Mínimo	Limite Máximo	Fator de Abrang.	Incerteza Expandida
dB	dB	dB	dB	dB	dB	k	(dB)
130	130	0	1	128,7	131,3	2	0,3
120	120	0	1	118,7	121,3	2	0,3
110	110	0	1	108,7	111,3	2	0,3
100	100	0	1	98,7	101,3	2	0,3
90	90	0	1	88,7	91,3	2	0,3
80	80	0	1	78,7	81,3	2	0,3
65	65	0	1	63,7	66,3	2	0,3

Tabela 2: Resultado do teste de resposta em frequência.

Freq. Exata	Nível Esperado	Nível Medido	Tolerância Norma	Limite Mínimo	Limite Máximo	Fator de Abrang.	Incerteza Expandida
Hz	dB	dB	dB	dB	dB	k	(dB)
63,1	98,7	98,8	± 2	96,4	101,0	2	0,3
125,89	108,9	108,9	± 1,5	107,1	110,7	2	0,3
251,19	116,4	116,3	± 1,5	114,6	118,2	2	0,3
501,19	121,8	121,7	± 1,5	120	123,6	2	0,3
1000	125	125	± 1,5	123,2	126,8	2	0,3
1995,26	126,2	126,1	± 2	123,9	128,5	2	0,3
3981,07	126	125,8	± 3	122,7	129,3	2	0,3
7943,28	123,8	123	± 5	118,5	129,1	2	0,3



📄 Baixe o manual



▶ Assista o vídeo

Certificado de Calibração

Número do certificado: CRS5219/2024

Data da calibração: 18/12/2024

Data da emissão do certificado: 19/12/2024

Tabela 3: Resultado do teste de resposta a sinais de curta duração.

Duração do Pulso	Razão de Pulso	Amplitude do Pulso	Tempo de Medição	Dose Esperada	Dose Medida	Dose Mínima	Dose Máxima	Fator de Abrang.	Incerteza Expandida
ms	-	dB	s	%	%	%	%	k	%
10	1:100	120	948,7	19,1	18,9	15,3	22,5	2	0,96
1	1:1000	130	948,7	19	18,6	15,3	22,5	2	0,95
1	1:1000	135	300	12	11,9	9,1	15,2	2	0,60
10	1:1000	135	300	4,9	4,9	3	5,2	2	0,25

Tabela 4: Resultado do teste de resposta a pulsos unipolares.

Tempo de Medição	Amplitude do Pulso	Duração do Pulso	Razão de Pulso	Dose Referência	Dose Medida	Dose Mínima	Dose Máxima	Fator de Abrang.	Incerteza Expandida
s	dB	ms	-	%	%	%	%	k	%
29	125	0,5	1:10	6,7	6,7	5,2	7,9	2	0,4



Baixe o manual



Assista o video

Certificado de Calibração

Número do certificado: CRS5219/2024

Data da calibração: 18/12/2024

Data da emissão do certificado: 19/12/2024

Filtro de 1/3 de Oitavas

Critérios da avaliação da conformidade:

- 1) $93,6 \text{ dB} \leq \text{Nível medido} \leq 94,4$.
- 2) Incerteza de medição $\leq 0,2 \text{ dB}$.

Tabela 5: atenuação relativa nas frequências centrais das bandas passantes.

Frequência Nominal (Hz)	Frequência Exata (Hz)	Nível Medido (dB)	Incerteza de medição (dB)
63	63,10	93,7	0,2
80	79,43	93,7	0,2
100	100,00	93,7	0,2
125	125,89	93,8	0,2
160	158,49	93,6	0,2
200	199,53	93,7	0,2
250	251,19	93,7	0,2
315	316,23	94,0	0,2
400	398,11	93,8	0,2
500	501,19	93,8	0,2
630	630,96	93,9	0,2
800	794,33	94,0	0,2
1000	1000,00	94,0	0,2
1250	1258,93	94,0	0,2
1600	1584,89	94,0	0,2
2000	1995,26	94,0	0,2
2500	2511,89	93,8	0,2
3150	3162,28	93,9	0,2
4000	3981,07	93,9	0,2
5000	5011,87	93,7	0,2
6300	6309,57	93,9	0,2
8000	7943,28	93,8	0,2
10000	10000,00	93,8	0,2
12500	12589,25	93,7	0,2
16000	15848,93	93,7	0,2
20000	19952,62	93,8	0,2

Fator $k = 2$.



Baixe o manual



Assista o vídeo

Certificado de Calibração

Número do certificado: CRS5219/2024

Data da calibração: 18/12/2024

Data da emissão do certificado: 19/12/2024

Filtro de 1/1 de Oitavas

Critérios da avaliação da conformidade:

- 1) $93,6 \text{ dB} \leq \text{Nível medido} \leq 94,4$.
- 2) Incerteza de medição $\leq 0,2 \text{ dB}$.

Tabela 6: atenuação relativa nas frequências centrais

Frequência Nominal (Hz)	Frequência Central (Hz)	Nível Medido (dB)	Incerteza de medição (dB)
31,5	31,62	93,8	0,2
63	63,10	93,7	0,2
125	125,89	93,7	0,2
250	251,19	93,8	0,2
500	501,19	94,0	0,2
1000	1000,00	94,0	0,2
2000	1995,26	94,0	0,2
4000	3981,07	94,0	0,2
8000	7943,28	93,8	0,2
16000	15848,93	93,8	0,2

Fator $k = 2$.

Signatário Autorizado
João Carlos T.C. Izabel



CERTIFICADO DE CALIBRAÇÃO

Nº 23962/24

Comércio de Manutenção e Calibração LTDA-ME.

Pág. 1 / 1

Orç: 5576/24

Registro: 8947

Revisão: 00

Data da calibração: 17/06/2024 Validade de calibração conforme solicitado pelo cliente: 06/2025

Contratante: INMESTRA Instituto de Medicina e Segurança do Trabalho Ltda-EPP

Endereço: Avenida Independência, 613 - Alto - Piracicaba - SP.

Identificação do Instrumento de Medição: Q-035

Descrição: Luxímetro Digital

Fabricante: Vonder

Área: Não consta

Faixa de indicação: 0 lux a 200000 lux

Modelo: LDV2000

Local: Não consta

Sinal Medido: Digital

Nº Série: Não consta

Destinatário: Não consta

Valor de uma divisão: 0,1 lux

Cód Software: Não Consta

Informação adicional: Não consta

Classe: Não consta

Software: Não Consta

Procedimento de Calibração/Revisão: PC01042 Rev. 01

Os resultados da calibração estão contidos na tabela abaixo, que relacionam os valores indicados pelo instrumento sob teste, com a média de três leituras obtidas através da comparação com o padrão.

Padrões

Código	Descrição	Validade	Certificado
PLTEC-029	Termohigrômetro Digital	02/2026	LV023760236723RO
PLTEC-049	Luxímetro Digital	02/2026	0226/23R
PLTEC-030	Multímetro Digital 6 1/2 dígitos	03/2025	E10275/23
PLTEC-007	Termorresistência Padrão	06/2025	CL-4908/2022

Resultado da Calibração - Valores em: lux

Condições ambientais durante a calibração: Temperatura: 20,2°C - Umidade relativa: 43,6%

Faixa	Instrumento	Padrão	Erro	Incerteza	Veff	k
0 ~2000Lux	220	217,0	3,0	1,7	∞	2,00
	510	507,8	2,2	1,7	∞	2,00
	1021	1023	-2	1,7	∞	2,00
	1504	1502	2	1,7	∞	2,00
	1795	1804	-9	1,7	∞	2,00
°C	14,9	15,51	-0,61	0,06	∞	2,00
	19,7	20,81	-1,11	0,06	∞	2,00
	39,9	41,14	-1,24	0,06	∞	2,00

Kherstin Melisse S. Dresci,
Diretora Geral
IDEAS - Instituto de Desenvolvimento,
Ensino e Assistência à Saúde

Observações - Disposições Gerais

A reprodução deste certificado só poderá ser completa. A reprodução de partes requer aprovação por escrito do laboratório emissor.

Os resultados deste certificado referem-se exclusivamente ao instrumento submetido à calibração nas condições especificadas, não sendo extensivos a quaisquer lotes.

As incertezas, aqui relatadas nos resultados, foram combinadas e expandidas por fatores de abrangência k, devidamente correspondentes aos respectivos graus de liberdade e a uma probabilidade de abrangência de aproximadamente 95%.

Os cálculos das incertezas foram executados em conformidade com as normas ISO GUM e EA4/02 anexo E.

Certificado assinado Eletronicamente. Local da calibração: Endereço da PLTEC. Calibração sem ajuste.

Técnico autorizado: Pedro Luiz Tunussi

(dispensa assinatura, se enviado por e-mail/intranet)

PLTEC Comércio de Manutenção e Calibração Ltda-ME.

Avenida Conceição Martins Machado, 268 - Terras de Santa Bárbara - Santa Bárbara d'Oeste - SP CEP: 13456-677

www.pltecservico.com.br / pltec@pltecservico.com.br (19) 3463-7298 / 98284-5658 / 99159-5356



PREFEITURA DO MUNICÍPIO DE PIRACICABA
SECRETARIA MUNICIPAL DE FINANÇAS
DIVISÃO DE FISCALIZAÇÃO
DEPARTAMENTO DE ADMINISTRAÇÃO FAZENDÁRIA
NOTA FISCAL DE SERVIÇOS ELETRÔNICA - NFS-E



Número da Nota Fiscal
34367
Série: E
Data Emissão: **29/04/2025**
Certificação: **B8055-EC2A5**

DADOS DO PRESTADOR

Nome/Razão Social: **SERMESTRA SERVIÇOS DE MEDICINA E SEGURANÇA DO TRABALHO LTDA ME**
Nome Fantasia:
CNPJ/CPF: **23.067.557/0001-45** Insc. Municipal: **636456** Insc. Estadual:
Endereço: **RUA GOMES CARNEIRO** N°: **1289**
Bairro: **ALTO** Compl.: **PAVIMENTO 01**
Município: **PIRACICABA** UF: **SP** CEP: **13419-165**
E-mail: **adm@inmestra.com.br** Telefone: **1934474700**

DADOS DO TOMADOR

Nome/Razão Social: **INSTITUTO DE DESENVOLVIMENTO, ENSINO E ASSISTENCIA A SAUDE -**
CNPJ/CPF: **24.006.302/0026-93** Insc. Municipal: Insc. Estadual:
Endereço: **AV DA UNIAO** N°: **0751**
Bairro: **JARDIM COOPAGRO** Compl.:
Município: **TOLEDO** UF: **PR** CEP: **85902-532**
E-mail: **mdrocha@ideas.med.br** Telefone: **4830276200**

DISCRIMINAÇÃO DO SERVIÇO

EXAMES REALIZADOS - QTDE 1 X VALOR UNIT. R\$ 1.592,80 = TOTAL R\$ 1.592,80.

RETENCAO IRRF (1,5%): R\$ 23,89
RETENCAO PIS/COFINS/CSLL (4,65%): R\$ 74,06

VALOR LIQUIDO R\$ 1.494,85

Item	Tributável	Qtde.	Vi. Unitário R\$	Total R\$
EXAMES REALIZADOS	Sim	1,00	1592,8000	1.592,80

DECLARO QUE OS SERVIÇOS FORAM PRESTADOS.

DATA: 02/05/25

Valor Tributável: R\$ 1.592,80	Valor não Tributável: R\$ 0,00	VALOR BRUTO DA NOTA			R\$ 1.592,80
Valor Total das Deduções: R\$ 0,00	Desconto Incondicionado: R\$ 0,00	Desconto Condicionado: R\$ 0,00	Base de Cálculo: R\$ 1.592,80	Alíquota: 2,0000%	Valor do ISS: R\$ 31,86
PIS: R\$ 10,35	COFINS: R\$ 47,78	INSS: R\$ 0,00	IR: R\$ 23,89	CSLL: R\$ 15,93	Outras Retenções: R\$ 0,00
Valor Aproximado de Impostos: Federais R\$ 214,23 Estaduais R\$ 0,00 Municipais R\$ 52,56			VALOR LÍQUIDO DA NOTA		R\$ 1.494,85

ENQUADRAMENTO DO SERVIÇO

4.03 - Hospitais, clínicas, laboratórios, sanatórios, manicômios, casas de saúde, prontos-socorros, ambulatórios e congêneres.

OUTRAS INFORMAÇÕES

Mês de Competência: **04/2025** Local do Recolhimento: **PIRACICABA/SP** Dt: **29/04/2025 14:24:13**
Recolhimento: **Sem Retenção** Tributação: **Tributação por Faturamento (Variável)** Competência:
CNAE: **8630503**
Observações:
CONTRATO: 675/2023 / HOSPITAL REGIONAL DE TOLEDO, PERÍODO: 20/03/2025 a 21.04.2025 / REFERENTE EXAMES/ DADOS
BANCARIOS: AG 4278 / CC: 37.178-8

O conteúdo deste documento fiscal é de inteira responsabilidade do emissor.

Impresso em: 30/04/2025 às 15:17:19

Recebi(emos) de: SERMESTRA SERVIÇOS D Os serviços constantes nesta Nota Fiscal de S	Documento assinado digitalmente SIRLENE DIAS COELHO Data: 02/05/2025 00:52:42-0300 Verifique em https://validar.itd.gov.br	ME	NOTA FISCAL DE SERVIÇOS ELETRÔNICA Número: 34367 Certificação B8055-EC2A5
---	---	----	---

_____/_____/_____
Data

RELATÓRIO DE PRESTAÇÃO DE CONTAS DE SERVIÇOS PRESTADOS

O Presente documento tem por objetivo demonstrar de maneira clara e concisa as atividades desenvolvidas no Âmbito Referido do contrato, no sentido de prestar contas a contratante quanto ao cumprimento das obrigações estabelecidas e fiel cumprimento às demandas apresentadas realizadas referente o período de: 20.03.2025 a 21.04.2025

DADOS DO CONTRATO**PRESTADOR DE SERVIÇOS:** SERMESTRA**CNPJ:** 23.067.557/0001-45**CONTRATO:** 675/2023**OBJETO DO CONTRATO:** Prestação de Serviços na Área de Medicina do Trabalho**PROFISSIONAIS ENVOLVIDOS:** Médicos do Trabalho, Técnicos de Enfermagem, Técnicos Administrativos**PERÍODO DE APURAÇÃO DAS ATIVIDADES:** 20.03.2025 a 21.04.2025**ATIVIDADES REALIZADAS NO PERÍODO****UNIDADE:** HOSPITAL REGIONAL DE TOLEDO: R\$ 1.592,80

Títulos				
Produto/Serviço	Unidade	Gerente da Conta	Valor por Vida R\$	Total R\$
EXAMES	HRT- Hospital Regional De Toledo (Toledo - PR)		0.00	1592,8
TOTAL R\$				1592,8

Exames			
Nome	Quantidade	Valor Cobrar R\$	
Consulta Médica	1	57,00	
Hepatite B - HBsAC (anti-HBs)	8	368,00	
Hemograma completo	8	210,00	
Hepatite C - anti-HCV - IgG	8	444,80	
Exame Clínico	9	513,00	

Noemia de Almeida
Analista de Recursos Humanos
IDEAS - HRT

Piracicaba SP, 28/04/2025

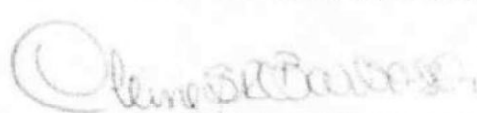
Assinatura Médico Responsável
CRM/SP- 92466/SP

Unidade: HRT - Hospital Regional De Toledo (Toledo - PR)

Empresa			
Razão Social	INSTITUTO DE DESENVOLVIMENTO, ENSINO E ASSISTENCIA A SAUDE - IDEAS		
CNPJ	24.006.302/0026-93	Insc. Estadual	
Enderço	Rua Guarani sn	Barrio	Vila Becker
			CEP 85902-525
			Cidade Toledo
Produtor/Serviço	Unidade	Gerente da Conta	Títulos
EXAMES	HRT - Hospital Regional De Toledo (Toledo - PR)		
			Data Cobrança 5/20/2025
			Vidas Ativas 0,00
			Valor por Vida R\$ 1592,8
			TOTAL R\$ 1592,8

Funcionários e Exames da Unidade: HRT - Hospital Regional De Toledo (Toledo - PR)												
PJ da Unid	CPF	Matricula	C.Custo	Nome	Cargo	Sector	Tipo	Exame	DI.Pedido	DI.Exame	pl. Inativacã	VI.Cobrar R\$
24.006.302/	0202922911	SEIDEASINS0000000000	ADIANA MAURIA ANGELO MARTINS	PLANTÃO TÉCNICO RECEPÇÃO PRINCIPAL								0,00
24.006.302/	0572856797	SEIDEASINS0000000000	ADRIANA DA SILVA BRAGA DE ALMEIDA	TECNICO DE ENFEF P S	Con			Consulta Médica	26/02/2025	28/02/2025		57,00
24.006.302/	0611687593	SEIDEASINS0000000000	ADRIANA VIANA DE ARAUJO DE OLIVEIRA	TECNICO DE ENFEF CENTRO CIRURGICO								0,00
24.006.302/	0643224696	SEIDEASINS0000000000	AGUNALDA CRISTIANA ANDRADE	TECNICO DE ENFEF U TI								0,00
24.006.302/	3405601896	SEIDEASINS0000000000	ALEXSANDRA DE ALCANTARA MOTTA	AUXILIAR DE ROUP Rouparia								0,00
24.006.302/	0800735596	SEIDEASINS0000000000	ALESSANDRA APARECIDA BARBOZA FLORES	TECNICO DE ENFEF CENTRO CIRURGICO								0,00
24.006.302/	1341789796	SEIDEASINS0000000000	ALLANYS AROSOSI DE SOUZA	JOVEM APRENDIZ ADMINISTRAÇÃO								0,00
24.006.302/	0731511395	SEIDEASINS0000000000	ALVANA BARBARA CHUIMENTO	TECNICO DE ENFEF CENTRO CIRURGICO								0,00
24.006.302/	0869529796	CLT	ANA MARIA SIQUEIRA CAVALCANTE	TECNICO DE ENFEF U TI							08/04/2025	0,00
24.006.302/	0641454694	SEIDEASINS0000000000	ANA PAULA DE MARCHI	TECNICO DE ENFEF U TI								0,00
24.006.302/	0943715997	SEIDEASINS0000000000	ANDERSON LUIZ SCHROER	TECNICO DE INFOR ADMINISTRAÇÃO								0,00
24.006.302/	0414737792	SEIDEASINS0000000000	ANDREA CASSIA VERLINCX	ASSISTENTE DE CC FARMACIA								0,00
24.006.302/	8831263526	SEIDEASINS0000000000	ANDREA DA SILVA PORTELA	AUXILIAR ADMINISTR U TI	Adm			Exame Clinico	07/04/2025	09/04/2025		57,00
24.006.302/	8831263526	SEIDEASINS0000000000	ANDREA DA SILVA PORTELA	AUXILIAR ADMINISTR U TI	Adm			Hemograma completo	07/04/2025	09/04/2025		26,25
24.006.302/	8931263526	SEIDEASINS0000000000	ANDREA DA SILVA PORTELA	AUXILIAR ADMINISTR U TI	Adm			Hepatite B - HBSAC (anti-HBs)	07/04/2025	09/04/2025		46,00
24.006.302/	2507886781	SEIDEASINS0000000000	ANTONIA ERANDI ALVES CIZINI	ASSISTENTE ADMIN ADMINISTRAÇÃO	Adm			Hepatite C - anti-HCV - IgG	07/04/2025	09/04/2025		55,60
24.006.302/	1395025196	SEIDEASINS0000000000	Analiu Emidio da Silva	JOVEM APRENDIZ ADMINISTRAÇÃO								0,00
24.006.302/	0104525226	SEIDEASINS0000000000	BERGUA SILVA DA SILVA	AUXILIAR ADMINISTR AMBULATORIO								0,00
24.006.302/	0344366901	SEIDEASINS0000000000	CARLA SCHNEIDER VOSS	TECNICO DE ENFEF U TI								0,00
24.006.302/	9382163824	SEIDEASINS0000000000	CARLIANE PINTO BARBOSA	TECNICO DE ENFEF CENTRO CIRURGICO								0,00
24.006.302/	0982592896	SEIDEASINS0000000000	CARLOS VINICIUS DA SILVA	TECNICO DE ENFEF CENTRO CIRURGICO								0,00
24.006.302/	0108566933	SEIDEASINS0000000000	CARSIANA FEITOZA DE OLIVEIRA	TECNICO DE ENFEF CENTRO CIRURGICO								0,00
24.006.302/	0893475194	SEIDEASINS0000000000	CAUANA CORREIA DE SOUZA	TECNICO DE ENFEF U TI	Adm			Exame Clinico	27/03/2025	28/03/2025		57,00
24.006.302/	0893475194	SEIDEASINS0000000000	CAUANA CORREIA DE SOUZA	TECNICO DE ENFEF U TI	Adm			Hemograma completo	27/03/2025	28/03/2025		26,25

24.006.3021	0593475194	SEIDEASINS0000000000	CAUVANA CORREIA DE SOUZA	TECNICO DE ENFEI U.TI	Adm	Hepatitis B - HBsAg (anti-HBs)	27/03/2025	28/03/2025	46,00
24.006.3021	0593475194	SEIDEASINS0000000000	CAUVANA CORREIA DE SOUZA	TECNICO DE ENFEI U.TI	Adm	Hepatitis C - anti-HCV - IgG	27/03/2025	28/03/2025	55,60
24.006.3021	8542383117	SEIDEASINS0000000000	CLARA MUNIZ	TECNICO DE ENFEI CLINICA CIRURGICA					0,00
24.006.3021	8423112217	SEIDEASINS0000000000	CLAUDIRENE APARECIDA CARTAPATTI	AUXILIAR DE FARM. FARMÁCIA					0,00
24.006.3021	8405250394	SEIDEASINS0000000000	CLEIDE GONÇALVES MENDES FIGUEIRO	AUXILIAR DE ROUP Rouparie					0,00
24.006.3021	9405074091	SEIDEASINS0000000000	CONCEIÇÃO APARECIDA MONSÃO DE OLIVEIRA	TECNICO DE ENFEI CENTRO CIRURGICO					0,00
24.006.3021	0742993594	SEIDEASINS0000000000	CRISTIANE SPEROTTO FERREIRA	AUXILIAR DE FARM. FARMÁCIA					0,00
24.006.3021	0247628894	SEIDEASINS0000000000	CRISTINA STOPASSOLI	TECNICO DE ENFEI CLINICA CIRURGICA					0,00
24.006.3021	2860916984	SEIDEASINS0000000000	DANIELA APARECIDA POLLIS BRANDINI	ACESSORA ADMINI ADMINISTRAÇÃO					0,00
24.006.3021	0376986470z	SEIDEASINS0000000000	DANIELA MARQUES	TECNICO DE ENFEI CENTRO CI Adm		Exame Clinico	03/04/2025	04/04/2025	57,00
24.006.3021	0376986470z	SEIDEASINS0000000000	DANIELA MARQUES	TECNICO DE ENFEI CENTRO CI Adm		Hemograma completo	03/04/2025	04/04/2025	28,25
24.006.3021	0376986470z	SEIDEASINS0000000000	DANIELA MARQUES	TECNICO DE ENFEI CENTRO CI Adm		Hepatitis B - HBsAg (anti-HBs)	03/04/2025	04/04/2025	46,00
24.006.3021	0376986470z	SEIDEASINS0000000000	DANIELA MARQUES	TECNICO DE ENFEI CENTRO CI Adm		Hepatitis C - anti-HCV - IgG	03/04/2025	04/04/2025	55,60
24.006.3021	8737734929z	SEIDEASINS0000000000	DANIEL FERNANDA DOS REIS KOLLING	TECNICO DE ENFEI CLINICA MEDICA					0,00
24.006.3021	7872771594	SEIDEASINS0000000000	DELAINE VITAL MOREIRA	AUXILIAR DE ALMO FARMÁCIA					0,00
24.006.3021	7867670394	SEIDEASINS0000000000	EDINEUZA DE LIMA MIRANDA DE SOUZA	TECNICO DE ENFEI CLINICA CIRURGICA					0,00
24.006.3021	0821246194	SEIDEASINS0000000000	EDIVANE APARECIDA DA VEIGA	TECNICO DE ENFEI CENTRO CIRURGICO					0,00
24.006.3021	0808585894	SEIDEASINS0000000000	ELENI APARECIDA NAVARENSKI BEVILACQUA	TECNICO DE ENFEI CLINICA MEDICA					0,00
24.006.3021	0542141894	SEIDEASINS0000000000	ELIANE APARECIDA SILVA FARIAS	TECNICO DE ENFEI U.TI					0,00
24.006.3021	0436668894	SEIDEASINS0000000000	ELISANGELA GOMES PEREIRA	TECNICO DE ENFEI CENTRO CIRURGICO					0,00
24.006.3021	0547936691	SEIDEASINS0000000000	ELISETE APARECIDA MOREIRA	TECNICO DE ENFEI CLINICA CIRURGICA					0,00
24.006.3021	0462368297	SEIDEASINS0000000000	ELEEN PATRICIA DE FREITAS SCHIANE	TECNICO DE ENFEI CLINICA MEDICA					0,00
24.006.3021	0573688802	SEIDEASINS0000000000	ELOIR RODRIGO BARROSO	TECNICO DE ENFEI CLINICA CIRURGICA					0,00
24.006.3021	0573688802	SEIDEASINS0000000000	EVELYN DE CASTRO LIMA	ASSISTENTE FINAN ADMINISTRAÇÃO					0,00
24.006.3021	0066494294	SEIDEASINS0000000000	FABIANA CARLA LEANDRO	TECNICO DE ENFEI CLINICA CIRURGICA					0,00
24.006.3021	0707979794	SEIDEASINS0000000000	FABIANE SOARES DIAS	TECNICO DE ENFEI CENTRO CIRURGICO					0,00
24.006.3021	7714194877	SEIDEASINS0000000000	FELIPE DE OLIVEIRA GÓES	TECNICO DE ENFEI CLINICA CIRURGICA					0,00
24.006.3021	0825159091	SEIDEASINS0000000000	FELIPE MOMOLI COSTA	AUXILIAR DE FARM. FARMÁCIA					0,00
24.006.3021	0662887394	SEIDEASINS0000000000	FELIPE TOSHIO LEIDENS	AUXILIAR DE FARM. FARMÁCIA					0,00
24.006.3021	1031892397	SEIDEASINS0000000000	FERNANDA NOVAIS DE CASTRO	ASSISTENTE DE DE ADMINISTRAÇÃO					0,00
24.006.3021	1004268297	SEIDEASINS0000000000	FERNANDA OLIVIA NEIS DA SILVEIRA	TECNICO DE ENFEI U.TI					0,00
24.006.3021	0472995294	CLT	FRANCIELLI DA SILVA VIEIRA	TECNICO DE ENFEI CENTRO CIRURGICO					0,00
24.006.3021	6139853537	SEIDEASINS0000000000	FRANCISCO CLECIO OLIVEIRA COSTA	MAQUEIRO MAQUEIRO					0,00
24.006.3021	0010233121	SEIDEASINS0000000000	FRANCISCO JAIDISON TEIXEIRA DA SILVA	TECNICO DE ENFEI PS					0,00
24.006.3021	0899040292	SEIDEASINS0000000000	GABRIEL MATOS RODRIGUES	TECNICO DE INFOF ADMINISTRAÇÃO					0,00
24.006.3021	0530558024	SEIDEASINS0000000000	GABRIELA EDUARDA CAJUEIRO SOBRINHO FELI	AUXILIAR DE FARM. FARMÁCIA					0,00
24.006.3021	0807901113	SEIDEASINS0000000000	GABRIELIY ELENA DA COSTA GOMES	AUXILIAR ADMINIST CLINICA MEDICA					0,00
24.006.3021	0673036294	SEIDEASINS0000000000	GENILCE APARECIDA DA SILVA	AUXILIAR DE FARM. FARMÁCIA					0,00

24.006.302/018053839C	SEIDEASINS0000000000	KATIANE MARTELO	GERENTE DE ENFE ADMINISTRAÇÃO				0,00
24.006.302/0633039594	SEIDEASINS0000000000	KATIANE SILVA DOS SANTOS	TECNICO DE ENFEI CLINICA CIRURGICA				0,00
24.006.302/062025619E	SEIDEASINS0000000000	KELLY CLAIR FISCHER PINHO	TECNICO DE ENFEI CLINICA CIRURGICA				0,00
24.006.302/110022249E	SEIDEASINS0000000000	KEREN ALEIXO LABS	TÉCNICA DE ENFEI ADMINISTRAÇÃO				0,00
24.006.302/1015831397	SEIDEASINS0000000000	KETHIN LUANA CORDEIRO AIRES	RECEPCIONISTA RECEPÇÃO PRINCIPAL				0,00
24.006.302/886806721C	SEIDEASINS0000000000	LAURA HELENA MAIA DA COSTA	TECNICO DE ENFEI CLINICA CIRURGICA				0,00
24.006.302/036095829C	SEIDEASINS0000000000	LEANDRA AQUINO DOS SANTOS CORRÊA	TECNICO DE ENFEI U.T.I				0,00
24.006.302/0312523661	SEIDEASINS0000000000	LEANDRO CESAR PEREIRA	TECNICO DE ENFEI P.S				0,00
24.006.302/0324822197	SEIDEASINS0000000000	LEANDRO DE SOUZA RIBAS	TECNICO DE ENFEI U.T.I				0,00
24.006.302/052503459E	SEIDEASINS0000000000	LEIGESIANE DOS SANTOS	TECNICO DE ENFEI U.T.I				0,00
24.006.302/1521632391	SEIDEASINS0000000000	LETICIA GABRIELLI DOS SANTOS	RECEPCIONISTA RECEPÇÃO PRINCIPAL				0,00
24.006.302/0893776491	SEIDEASINS0000000000	LIDIANE CRISTINA FERREIRA DE LIMA	TECNICO DE ENFEI U.T.I				0,00
24.006.302/069575139E	SEIDEASINS0000000000	LILIAN REGINA NIEDERMEYER	TECNICO DE ENFEI P.S				0,00
24.006.302/047580219K	SEIDEASINS0000000000	LUA MAIKO GOMES DE ARAUJO	AUXILIAR DE ROUP Rouparia				0,00
24.006.302/1070570397	SEIDEASINS0000000000	LUANA MACIEL DA SILVA	AUXILIAR DE FARM. FARMÁCIA				0,00
24.006.302/0290766424	SEIDEASINS0000000000	LUANA VEIRA RODRIGUES	RECEPCIONISTA RECEPÇÃO AMBULATÓRIO				0,00
24.006.302/070240689E	SEIDEASINS0000000000	LUCILENE DE BRITTO PEREIRA ASSMANN	TECNICO DE ENFEI U.T.I				0,00
24.006.302/0469257997	SEIDEASINS0000000000	MARCIA MARIA JUSTEN	AUXILIAR ADMINISTRATIVO				0,00
24.006.302/045062029E	SEIDEASINS0000000000	MARIA APARECIDA DIAS DE SOUZA	RECEPCIONISTA RECEPÇÃO PRINCIPAL				0,00
24.006.302/63539E435Z	SEIDEASINS0000000000	MARIA CONCEIÇÃO SANTOS SILVA	TECNICO DE ENFEI CLINICA CIRURGICA				0,00
24.006.302/077107524C	SEIDEASINS0000000000	MARIA DAS GRAÇAS DOS SANTOS	AUXILIAR DE FARM. FARMÁCIA				0,00
24.006.302/0180828797	SEIDEASINS0000000000	MARIA DE LOURDES ORIZIO	TECNICO DE ENFEI CLINICA MEDICA				0,00
24.006.302/018193529E	SEIDEASINS0000000000	MARIA HELENA DA SILVA	TECNICO DE ENFEI CENTRO CIRURGICO				0,00
24.006.302/9557837497	SEIDEASINS0000000000	MARIA IVANI VIANA	RECEPCIONISTA RECEPÇÃO PRINCIPAL				0,00
24.006.302/022780219E	SEIDEASINS0000000000	MARIA MARLI XAVIER	TECNICO DE ENFEI CLINICA CIRURGICA				0,00
24.006.302/1150118490	SEIDEASINS0000000000	MARIANO FRANCISCO DE LIMA	COORDENADOR AC ADMINISTRAÇÃO				0,00
24.006.302/839E454549E	SEIDEASINS0000000000	MARILENE SCHEFFER CAMPOS	AUXILIAR DE ROUP Rouparia				0,00
24.006.302/051083959E	SEIDEASINS0000000000	MARLEI DA SILVA	TECNICO DE ENFEI CLINICA CIRURGICA				0,00
24.006.302/0404039197	SEIDEASINS0000000000	MARLEI TEREZINHA ZAPELLO	TECNICO DE ENFEI CENTRO CIRURGICO				0,00
24.006.302/0565661139E	SEIDEASINS0000000000	MARLENE ORTIZ DE ARAUJO	TECNICO DE ENFEI U.T.I				0,00
24.006.302/0227967194	SEIDEASINS0000000000	MARLI DILL	TECNICO DE ENFEI U.T.I				0,00
24.006.302/1080735194	SEIDEASINS0000000000	MATHEUS ANTONIO LISIK DA SILVA	AUXILIAR DE ALMO FARMÁCIA RetT		Exame Clinico	15/04/2025 16/04/2025	57,00
24.006.302/0904423894	SEIDEASINS0000000000	MICHELE JENIFER DE ARAUJO RIBEIRO	RECEPCIONISTA RECEPÇÃO PRINCIPAL				0,00
24.006.302/9963487211	SEIDEASINS0000000000	MICHELE CHRISTIANE MINOZZO RODRIGUES	PLANTÃO TÉCNICO RECEPÇÃO PRINCIPAL				0,00
24.006.302/062057689E	SEIDEASINS0000000000	MIRIAM VANESSA GAMELO	TECNICO DE ENFEI CENTRO CIRURGICO				0,00
24.006.302/078103659E	SEIDEASINS0000000000	MONICA DA SILVA DIAS	TECNICO DE ENFEI U.T.I				0,00
24.006.302/0370906594	SEIDEASINS0000000000	NAVYARA GISLENE PROCKSCH	TECNICO DE ENFEI CLINICA Cl Adm		Exame Clinico	27/03/2025 27/03/2025	57,00
24.006.302/0370906594	SEIDEASINS0000000000	NAVYARA GISLENE PROCKSCH	TECNICO DE ENFEI CLINICA Cl Adm		Hemograma completo	27/03/2025 27/03/2025	26,25
24.006.302/0370906594	SEIDEASINS0000000000	NAVYARA GISLENE PROCKSCH	TECNICO DE ENFEI CLINICA Cl Adm		Hepatite B - HbsAc (anti-HBs)	27/03/2025 27/03/2025	46,00

24.006.302/ 0370906594 SEIDEASINS0000000000	NAYARA GISELENE PROCKSCH	TECNICO DE ENFEI CLINICA Cl Adm	Hepatitis C - anti-HCV - IgG	27/03/2025	27/03/2025	55,60
24.006.302/ 0953938493 SEIDEASINS0000000000	NICOLLE VIEGAS DE CARVALHO	AUXILIAR DE COMP FARMACIA Con				
24.006.302/ 5538888493 SEIDEASINS0000000000	NOEMIA DE ALMEIDA	ANALISTA DE RH ADMINISTRAÇÃO				0,00
24.006.302/ 2761637283 SEIDEASINS0000000000	PATRICIA ALVES DE PAULA DOS SANTOS	FATURISTA ADMINISTRAÇÃO				0,00
24.006.302/ 0580125993 SEIDEASINS0000000000	PATRICIA ANTONIA SOARES PEREIRA	TECNICO DE ENFEI CLINICA MEDICA				0,00
24.006.302/ 0731767594 SEIDEASINS0000000000	PATRICIA KOCHEN MOREIRA	OUVIDOR ADMINISTRAÇÃO				0,00
24.006.302/ 0064259994 SEIDEASINS0000000000	PATRICIA LIBORIO DOS SANTOS DE LIMA	TECNICO DE ENFEI CLINICA MEDICA				0,00
24.006.302/ 0272919497 SEIDEASINS0000000000	PATRICIA SIMONE DO CARMO GABRIEL	TECNICO DE ENFEI CLINICA CIRURGICA				0,00
24.006.302/ 5558464003 SEIDEASINS0000000000	PAULO CEZAR RODRIGUES DOS ANJOS	MAQUEIRO MAQUEIRO				0,00
24.006.302/ 0247320593 SEIDEASINS0000000000	PAULO SERGIO ROIM	TECNICO DE ENFEI CLINICA MEDICA				0,00
24.006.302/ 0786473993 SEIDEASINS0000000000	PRISCILA REFATTI	TECNICO DE ENFEI CENTRO Cl Adm	Exame Clinico	03/04/2025	04/04/2025	57,00
24.006.302/ 0786473993 SEIDEASINS0000000000	PRISCILA REFATTI	TECNICO DE ENFEI CENTRO Cl Adm	Hemograma completo	03/04/2025	04/04/2025	26,25
24.006.302/ 0786473993 SEIDEASINS0000000000	PRISCILA REFATTI	TECNICO DE ENFEI CENTRO Cl Adm	Hepatitis B - HBsAg (anti-HBs)	03/04/2025	04/04/2025	46,00
24.006.302/ 0786473993 SEIDEASINS0000000000	PRISCILA REFATTI	TECNICO DE ENFEI CENTRO Cl Adm	Hepatitis C - anti-HCV - IgG	03/04/2025	04/04/2025	55,60
24.006.302/ 0819768893 SEIDEASINS0000000000	RAFAELA CAROLINE SCHOFFEN	TECNICO DE ENFEI CLINICA MEDICA				0,00
24.006.302/ 1604015691 CLT	RAFAELA VITORIA BARTOLOMEU	AUXILIAR ADMINISTRATIVO				0,00
24.006.302/ 0634887893 SEIDEASINS0000000000	REGIANE CRISTINE BISPO	TECNICO DE ENFEI CENTRO CIRURGICO				0,00
24.006.302/ 0881864193 SEIDEASINS0000000000	RENATA NASCIMENTO DA SILVA MACEDO	AUXILIAR DE FARM. FARMACIA				0,00
24.006.302/ 2917162683 SEIDEASINS0000000000	RODRIGO MATHIAS	AUXILIAR DE FARM. FARMACIA				0,00
24.006.302/ 2754306383 SEIDEASINS0000000000	ROSANGELA MARIA BECKER	TECNICO DE ENFEI AMBULATORIO				0,00
24.006.302/ 2147077984 SEIDEASINS0000000000	ROSANGELA VIEIRA DE SOUZA	TECNICO DE ENFEI U.T.I				0,00
24.006.302/ 0078610497 SEIDEASINS0000000000	ROSE MARIE GALI DELFINO	TECNICO DE ENFEI CLINICA CIRURGICA				0,00
24.006.302/ 6111078027 SEIDEASINS0000000000	ROSEANE RODRIGUES DA SILVA	RECEPCIONISTA RECEPÇÃO AMBULATORIO				0,00
24.006.302/ 1269009993 SEIDEASINS0000000000	SABRINA ALVES VIEIRA	ASSISTENTE DE Ql ADMINISTRAÇÃO				0,00
24.006.302/ 7005294243 SEIDEASINS0000000000	SABRINA AVELINO BARBOSA	TECNICO DE ENFEI CLINICA MEDICA				0,00
24.006.302/ 2879329183 SEIDEASINS0000000000	SABRINA DE OLIVEIRA FARIÁ	AUXILIAR DE FARM. FARMACIA				0,00
24.006.302/ 0849405093 SEIDEASINS0000000000	SABRINA GABRIELI DE CARVALHO FAVERO	TECNICO DE INFOR ADMINISTRAÇÃO				0,00
24.006.302/ 0500819593 SEIDEASINS0000000000	SANDRA ELIANE DA SILVA	AUXILIAR DE FARM. FARMACIA				0,00
24.006.302/ 0162808291 SEIDEASINS0000000000	SANDRA GALVÃO DO ROSARIO	TECNICO DE ENFEI CENTRO CIRURGICO				0,00
24.006.302/ 8913070013 SEIDEASINS0000000000	SHIRLEY LIRIANE DOS SANTOS	TECNICO DE ENFEI CLINICA CIRURGICA				0,00
24.006.302/ 0335398893 SEIDEASINS0000000000	SILMARA APARECIDA DA SILVA RECH	AUXILIAR DE FARM. FARMACIA				0,00
24.006.302/ 0910927493 CLT	SILVANA BALSENOFE	AUXILIAR DE FARM. FARMACIA				0,00
24.006.302/ 0373722193 SEIDEASINS0000000000	SILVIA TANIA VIDAREMCO	TECNICO DE ENFEI CENTRO CIRURGICO			14/04/2025	0,00
24.006.302/ 0557588391 SEIDEASINS0000000000	SIMONE DOS SANTOS PETRONILLO	TECNICO DE ENFEI CLINICA CIRURGICA				0,00
24.006.302/ 5460218193 SEIDEASINS0000000000	SONIA DE SOUZA	TECNICO DE ENFEI CLINICA CIRURGICA				0,00
24.006.302/ 1005086693 SEIDEASINS0000000000	SOPHIA EMANUELLA FRANCO SEZERINO	JOVEM APRENDIZ ADMINISTRAÇÃO				0,00
24.006.302/ 0847609693 SEIDEASINS0000000000	STEFANI CAMARGO	TECNICO DE ENFEI CLINICA CIRURGICA				0,00
24.006.302/ 0282522115 SEIDEASINS0000000000	SUZAMARA ZALUDA	TECNICO DE ENFEI U.T.I				0,00
24.006.302/ 3570027287 SEIDEASINS0000000000	TALITA MARTINES NEVES DE LIMA	TECNICO DE ENFEI U.T.I				0,00

24.006.302/ 065218039/ SEIDEASINS0000000000	TALITA SANTOS DE PAULA	TECNICO DE ENFER U.TI	0,00
24.006.302/ 103127869/ SEIDEASINS0000000000	TAMIRIS APARECIDA XAVIER	TECNICO DE ENFER CLINICA CIRURGICA	0,00
24.006.302/ 034361549/ SEIDEASINS0000000000	TATIANA BERLETT PAVAO	TECNICO DE ENFER PS	0,00
24.006.302/ 450544678/ SEIDEASINS0000000000	TAYLON LAZARINI	AUXILIAR DE FARM. FARMACIA	0,00
24.006.302/ 1447954491/ SEIDEASINS0000000000	THAYNA VITAL MOREIRA	AUXILIAR ADMINISTRATIVA CLINICA MEDICA	0,00
24.006.302/ 0732428394/ SEIDEASINS0000000000	VANIA FATIMA GEHLEN DOS SANTOS	TECNICO DE ENFER AMBULATORIO	0,00
24.006.302/ 037826749/ SEIDEASINS0000000000	VERONICA BERTAO PERCIGILI DE SOUZA	TECNICO DE ENFER CLINICA CIRURGICA	0,00
24.006.302/ 1058612794/ SEIDEASINS0000000000	VIVIA LUANA GOMES TELES ESSER	TECNICO DE ENFER U.TI	0,00
24.006.302/ 025695259/ SEIDEASINS0000000000	WAGNER ANTONIO AVELINO ROCHA	TECNICO DE ENFER PS	0,00
24.006.302/ 097544289/ SEIDEASINS0000000000	WANESSA BEATRIZ DIAS CARDOZO	RECEPCIONISTA RECEPCAO AMBULATORIO	0,00
24.006.302/ 0150590121/ SEIDEASINS0000000000	WESLEY TEODOSIO DA SILVA MORAIS	AUXILIAR DE ALMO FARMACIA	0,00

Exames		
Nome	Quantidade	Valor Cobrar R\$
Consulta Médica	1	57,00
Hepatite B - HBsAg (anti-HBs)	8	368,00
Hemograma completo	8	210,00
Hepatite C - anti-HCV - IgG	8	444,80
Exame Clínico	9	513,00



MUNICÍPIO DE TOLEDO
Secretaria Municipal da Fazenda
NOTA FISCAL DE SERVIÇOS ELETRÔNICA - NFS-e
www.esnfs.com.br

Número da Nota:
11957

Data e Hora da Emissão:
21/03/2025 08:40:10

Operador Emissor:
C. A. D. C. A.

PRESTADOR DE SERVIÇOS

CPF/CNPJ: **19005237000193** I.E.: I.M.: **976280** Telefone: **45-3056-0161**
Nome/Razão: **C A D CENTRO DO APARELHO DIGESTIVO LTDA**
Endereço: **RUA SANTOS DUMONT, 2708 - 3º ANDAR ST120 QD8 - CENTRO - 85900010**
Município: **Toledo** UF: **PR** e-Mail: **salicasara@hotmail.com**

TOMADOR DE SERVIÇOS

CPF/CNPJ: **24006302002693** I.E.: I.M.: **1002528**
Nome/Razão: **INSTITUTO DE DESENVOLVIMENTO, ENSINO E ASSISTENCIA A SAUDE - IDEAS**
Endereço: **AV DA UNIAO, 0751 - JARDIM COOPAGRO - 85902532**
Município: **Toledo** UF: **PR** e-Mail: **PROTOCOLO@IDEAS.MED.BR**

Cód.	Descrição	Val.Serviço	Desconto	Dedução	Base Calc.	Aliq.	ISS
4.03	Hospitais, clínicas, laboratórios, sanatórios, manicômios, casas de saúde, prontos-socorros, ambulatórios e congêneres. Discriminação: Número do contrato: 1110/2024. Tempo de serviço: 01/03/2025 a 31/03/2025. Dados bancários: Banco Uniprime : 099 Agencia: 4101 Conta -c 74.373-9 CAD CENTRO DO APARELHO DEIGESTIVO CNPJ 19.005.237/0001-93. Dr. Marcos Zanchet.	16.000,00	0,00	0,00	16.000,00	3,00000	480,00

ATESTO QUE OS SERVIÇOS FORAM PRESTADOS

DATA: 21 / 03 / 25

Sirlene Dias Coelho
Sirlene Dias Coelho
Diretora Geral
IDEAS - Instituto de Desenvolvimento,
Ensino e Assistência e Saúde

Total Serviços (R\$)	16.000,00					
Total ISS (R\$)	480,00					
Impostos (R\$)	COFINS (3,00%) Ret.	CSLL (1,00%) Ret.	INSS Ret.	IRRF (1,50%) Ret.	PIS (0,65%) Ret.	ISS (0,00)
	480,00	160,00	0,00	240,00	104,00	0,00
Total Líquido (R\$)	15.016,00					

OUTRAS INFORMAÇÕES

Esta NFS-e foi emitida com respaldo na Lei R nº 100/2009
A tributação desta NFS-e está definida como: Tributado em Município de Toledo.

DISCRIMINAÇÃO DE IMPOSTOS

Valor aproximação de tributos 17,45% fonte IBPT R\$ 2.792,00

PROCON

Autenticidade: 5C47BFCL.84DB7DFF.92B29872.6E7F5E66 (verificada em 21/03/2025 às 08:40:10)

Equiplano - NFS-e 500.2005u



CAD – CENTRO DO APARELHO DIGESTIVO LTDA.

Apresentamos o relatório de atividades de serviços (descrever os serviços) realizados para o HRT - Hospital Regional de Toledo - PR.

DADOS DO PRESTADOR DE SERVIÇOS	
Empresa Contratada:	CAD - CENTRO DO APARELHO DIGESTIVO LTDA
Nome fantasia:	CAD - CENTRO DO APARELHO DIGESTIVO LTDA
CNPJ:	19.005.237/0001-93
Contrato número:	1110/2024.
Objeto Contratado:	MÉDICO DIRETOR TÉCNICO - HRT
Profissionais envolvidos:	DR. MARCOS VINICIUS ZANCHET
Período de execução da atividade relatada:	01/03/2025 a 31/03/2025

I – Das atividades desenvolvidas:

Considerando a demanda apresentada no mês de Março / 2025 a empresa contratada CAD - CENTRO DO APARELHO DIGESTIVO, CNPJ 19.005.237/0001-93, por intermédio de seu consultor Dr. Marcos Vinicius Zanchet promoveu junto à unidade gerida pelo IDEAS (Hospital Regional de Toledo) as seguintes atividades:

- ✓ Acompanhamento técnico da equipe multidisciplinar nas Reuniões Ordinárias e em visitas em Enfermaria e UTI;
- ✓ Coordenação das equipes médicas para criação de protocolos clínicos;
- ✓ Adequação das condições de trabalho dos médicos, assegurando a prestação de serviços de acordo com o Regimento Interno do Hospital;
- ✓ Assegurar o cumprimento das disposições legais e regulamentares em vigor;
- ✓ Acompanhamento e suporte técnico das demandas internas da Ouvidoria;
- ✓ Acompanhamento e suporte técnico ao serviço de atendimento Ambulatorial;
- ✓ Suporte técnico para acompanhamento de pacientes internados.

Toledo - PR, 21 de Março de 2025.

Dr. Marcos Vinicius Zanchet
CRM-PR 21.387
Cirurgia Geral - RQE 15.073
Cirurgia do Aparelho Digestivo - 16.073

Dr. Marcos Vinicius Zanchet – CRM 21.387 - PR
Cirurgião Geral – RQE 15.073
Cirurgião do Aparelho Digestivo – RQE 16.073

Sirlene Dias Coelho
Cirurgia Geral
IDEAS - Instituto de Desenvolvimento,
Ensino e Assistência e Saúde

CAD - CENTRO DO APARELHO DIGESTIVO LTDA
CNPJ 19.005.237/0001-93
Rua Santos Dumont, 2708 3.º Andar, Edifício IMED, CEP 85.900-010



MUNICÍPIO DE TOLEDO
Secretaria Municipal da Fazenda
NOTA FISCAL DE SERVIÇOS ELETRÔNICA - NFS-e
www.esnfs.com.br

Número da Nota:
196

Data e Hora da Emissão:
02/04/2025 14:24:12

Operador Emissor:
CHACON & R. C

PRESTADOR DE SERVIÇOS

CPF/CNPJ: **27770959000162** I.E.: I.M.: **984586** Telefone: **4532542148**
Nome/Razão: **CHACON & RIBEIRO CLINICA MÉDICA LTDA**
Endereço: **RUA 7 DE SETEMBRO, 1471 - APTO.1103-11ºPAV. - CENTRO - 85902050**
Município: **Toledo** UF: **PR** e-Mail: **escritorio_unitecnico@hotmail.com**

TOMADOR DE SERVIÇOS

CPF/CNPJ: **24006302002693** I.E.: I.M.: **1002528**
Nome/Razão: **INSTITUTO DE DESENVOLVIMENTO, ENSINO E ASSISTENCIA A SAUDE - IDEAS**
Endereço: **AV DA UNIAO, 0751 - JARDIM COOPAGRO - 85902532**
Município: **Toledo** UF: **PR** e-Mail: **PROTOCOLO@IDEAS.MED.BR**

Cód.	Descrição	Val.Serviço	Desconto	Dedução	Base Cál.	Aliq.	ISS
4.03	Hospitais, clínicas, laboratórios, sanatórios, manicômios, casas de saúde, prontos-socorros, ambulatórios e congêneres. Discriminação: Nota fiscal cfe. relatório de serviços prestados Março/2025 - HRT Parte do sócio após descontos/retenções/impostos [...] Obs: Distribuição detalhada de cada doutor cfe. relatório. Dr. Amândio R\$ 14.835,95 Dra. Elizabeth R\$ 6.451,00 Dra. Sônia R\$ 5.702,29 Dados Bancários: Uniprime Agência: 4101 C/C : 8237-6 CNPJ:27.770.959/0001-62 Razão Social: Chacon e Ribeiro Clínica Médica LTDA	29.733,66	0,00	0,00	29.733,66	3,00000	892,01

ATESTO QUE OS SERVIÇOS FORAM PRESTADOS

DATA: 08/04/25

Sirlene Dias Coelho
Sirlene Dias Coelho
Diplomada Geral
**IDEAS - Instituto de Desenvolvimento,
Ensino e Assistência e Saúde**

Total Serviços (R\$) **29.733,66**

Total ISS (R\$) **892,01**

Impostos (R\$)	COFINS (3,00%) Ret.	CSLL (1,00%) Ret.	INSS Ret.	IRRF (1,50%) Ret.	PIS (0,65%) Ret.	ISS (3,00)
	892,01	297,34	0,00	446,00	193,27	892,01

Total Líquido (R\$) **27.013,03**

OUTRAS INFORMAÇÕES

Esta NFS-e foi emitida com respaldo na Lei R nº 100/2009
A tributação desta NFS-e está definida como: Tributado em Município de Toledo.
O ISS desta NFS-e será RETIDO pelo Tomador do Serviço.

DISCRIMINAÇÃO DE IMPOSTOS

PROCON

Autenticidade: A06167A6.2099DDCD.46E75BFA.D2AE435F (verificada em 02/04/2025 às 14:24:12)

Equiplano - NFS-e 500.2005u



CHACON & RIBEIRO CLÍNICA MÉDICA LTDA

DADO DO PRESTADOR DE SERVIÇO	
Empresa Contratada:	CHACON & RIBEIRO CLÍNICA MÉDICA LTDA
Nome Fantasia:	
CNPJ:	27.770.959/0001-62
Contrato número:	765/2024
Objeto Contratado:	Prestação de serviço médicos especializados.
Profissionais Envolvidos:	Nome dos médicos conforme a escala em anexo
Período de execução da atividade relatada:	26 de fevereiro a 25 de março de 2025.

Considerando a demanda apresentada no mês de **março/2025** a empresa contratada **CHACON & RIBEIRO CLÍNICA MÉDICA LTDA** por intermédio de seu consultor promoveu junto à unidade gerida Hospital Regional de Toledo - HRT pelo Ideas as seguintes atividades:

**** Consultas Ginecologia Ambulatorial:**

****Conforme alteração contratual a partir de 26 de fevereiro de 2025, os valores das consultas ambulatoriais foram ajustados para R\$ 10,00**

29 consultas x R\$ 10,00 = R\$ 290,00

Amandio: 19 consultas x R\$ 10,00 = R\$ 190,00

Elizabeth: 05 consultas x R\$ 10,00 = R\$ 50,00

Sônia: 05 consultas x R\$ 10,00 = 50,00

**** Descontos das consultas pré e pós-operatório**

- 35 x 20,00 = 700,00 (descontos das consultas eletivas)

**** Consultas Ambulatoriais: R\$ 0,00**

Sirlene Dias Coelho
Diretora Geral
IDEAS - Instituto de Desenvolvimento,
Ensino e Assistência e Saúde

Avaliações de Ginecológica:

Dr. Amandio = 03 x R\$ 300,00 = 900,00

1. 15/03/2025 - [REDACTED]
2. 22/03/2025 - [REDACTED]
3. 23/03/2025 - [REDACTED]

Dr. Amandio = 01 x R\$ 300,00 = 300,00

1. 07/03/2025 - [REDACTED]

Cirurgia Eletiva Ginecológica

Dr. Amandio = 22

	Data	Nome do Paciente	Código	Procedimento	Valor
1	03/03/2025	[REDACTED]	04.09.06.018-6	Laqueadura Tubaria	R\$ 606,85
2	03/03/2025	[REDACTED]	04.09.06.018-6	Laqueadura Tubaria	R\$ 606,85
3	03/03/2025	[REDACTED]	04.09.06.018-6	Laqueadura Tubaria	R\$ 606,85
4	03/03/2025	[REDACTED]	04.09.06.018-6	Laqueadura Tubaria	R\$ 606,85
5	03/03/2025	[REDACTED]	04.09.06.018-6	Laqueadura Tubaria	R\$ 606,85
6	03/03/2025	[REDACTED]	04.09.06.018-6	Laqueadura Tubaria	R\$ 606,85
7	03/03/2025	[REDACTED]	04.09.06.018-6	Laqueadura Tubaria	R\$ 606,85
8	03/03/2025	[REDACTED]	04.09.06.018-6	Laqueadura Tubaria	R\$ 606,85
9	06/03/2025	[REDACTED]	04.09.06.004-6	Curetagem Semiótica c/ ou s/ Dilatação do colo do Útero	R\$ 209,28
10	12/03/2025	[REDACTED]	04.09.06.011-9	Histerectomia c/ Anecectomia Uni/Bilateral)	R\$ 1.379,55
11	13/03/2025	[REDACTED]	04.09.06.011-9	Histerectomia c/ Anecectomia Uni/Bilateral)	R\$ 1.379,55
12	13/03/2025	[REDACTED]	04.09.06.011-9	Histerectomia c/ Anecectomia Uni/Bilateral)	R\$ 1.379,55
13	15/03/2025	[REDACTED]	04.09.06.018-6	Laqueadura Tubaria	R\$ 606,85
14	15/03/2025	[REDACTED]	04.09.06.018-6	Laqueadura Tubaria	R\$ 606,85
15	15/03/2025	[REDACTED]	04.09.06.018-6	Laqueadura Tubaria	R\$ 606,85
16	15/03/2025	[REDACTED]	04.09.06.018-6	Laqueadura Tubaria	R\$ 606,85
17	15/03/2025	[REDACTED]	04.09.06.018-6	Laqueadura Tubaria	R\$ 606,85
18	20/03/2025	[REDACTED]	04.09.07.005-0	Colpoperineoplastia Anterior e Posterior	R\$ 590,54
19	20/03/2025	[REDACTED]	04.09.06.018-6	Laqueadura Tubaria	R\$ 606,85
20	20/03/2025	[REDACTED]	04.07.04.016-1	Laparotomia Exploradora	R\$ 796,49
21	20/03/2025	[REDACTED]	04.09.06.018-6	Laqueadura Tubaria	R\$ 606,85
22	20/03/2025	[REDACTED]	04.09.06.018-6	Laqueadura Tubaria	R\$ 606,85
Total					R\$ 15.444,55

Sirlene Dias Coelho
Diretora Geral
IDEAS - Instituto de Desenvolvimento,
Fraternal e Assistência - S. A.

Dra. Elizabeth = 04

	Data	Nome do Paciente	Código	Procedimento	Valor
1	07/03/2025		04.09.06.011-9	Histerectomia c/ Anecectomia Uni/Bilateral)	R\$ 662,18
2	13/03/2025		04.09.06.018-6	Laqueadura Tubaria	R\$ 606,85
3	18/03/2025		04.09.06.011-9	Histerectomia c/ Anecectomia Uni/Bilateral)	R\$ 1.379,55
4	25/03/2025		04.09.06.004-6	Curetagem Semiótica c/ ou s/ Dilatação do Colo do Útero	R\$ 209,28
Total					R\$ 2.857,86

Dra. Sonia = 10

	Data	Nome do Paciente	Código	Procedimento	Valor
1	27/02/2025		04.09.06.018-6	Laqueadura Tubaria	R\$ 606,85
2	27/02/2025		04.09.06.018-6	Laqueadura Tubaria	R\$ 606,85
3	04/03/2025		04.09.06.011-9	Histerectomia c/ Anecectomia Uni/Bilateral)	R\$ 1.379,55
4	04/03/2025		04.09.07.005-0	Colpoperineoplastia Anterior e Posterior	R\$ 590,54
5	04/03/2025		04.09.06.011-9	Histerectomia c/ Anecectomia Uni/Bilateral)	R\$ 1.379,55
6	06/03/2025		04.09.06.018-6	Laqueadura Tubaria	R\$ 606,85
7	11/03/2025		04.09.06.011-9	Histerectomia c/ Anecectomia Uni/Bilateral)	R\$ 1.379,55
8	11/03/2025		04.09.06.011-9	Histerectomia c/ Anecectomia Uni/Bilateral)	R\$ 1.379,55
9	13/03/2025		04.09.06.018-6	Laqueadura Tubaria	R\$ 606,85
10	20/03/2025		04.09.06.011-9	Histerectomia c/ Anecectomia Uni/Bilateral)	R\$ 1.379,55
Total					R\$ 9.915,69

** Avaliações: R\$ 1.200,00

** Consultas Ambulatoriais: R\$ 0,00

** Cirurgias: R\$ 28.218,10

** Diferença de pagamento referente a cirurgia de laqueadura da paciente

realizada em 24/02/2025 onde consta o valor a menor no relatório do mês de fevereiro de 2025, devendo ser pago nesse relatório a diferença de R\$ 315,56

Valor Total da Nota: R\$ 29.733,66

Documento assinado digitalmente
gov.br ELIZABETH DE LA TRINIDAD CASTRO PEREZ SAI
 Data: 03/04/2025 10:55:07-0300
 Verifique em <https://validar.iti.gov.br>

Documento assinado digitalmente
gov.br MARCOS VINICIUS ZANCHET
 Data: 03/04/2025 11:46:03-0300
 Verifique em <https://validar.iti.gov.br>

Sirlene Dias Coelho
 Diretora Geral
 DEAS - Instituto de Desenvolvimento,
 Ensino e Assistência à Saúde



MUNICÍPIO DE TOLEDO
 Secretaria Municipal da Fazenda
NOTA FISCAL DE SERVIÇOS ELETRÔNICA - NFS-e
 www.esnfs.com.br

Número da Nota:
12033
 Data e Hora da Emissão:
22/04/2025 13:44:15
 Operador Emissor:
C A. D. C. A.

PRESTADOR DE SERVIÇOS

CPF/CNPJ: **19005237000193** I.E.: I.M.: **976280** Telefone: **45-3056-0161**
 Nome/Razão: **C A D CENTRO DO APARELHO DIGESTIVO LTDA**
 Endereço: **RUA SANTOS DUMONT, 2708 - 3º ANDAR ST120 QD8 - CENTRO - 85900010**
 Município: **Toledo** UF: **PR** e-Mail: **salicasara@hotmail.com**

TOMADOR DE SERVIÇOS

CPF/CNPJ: **24006302002693** I.E.: I.M.: **1002528**
 Nome/Razão: **INSTITUTO DE DESENVOLVIMENTO, ENSINO E ASSISTENCIA A SAUDE - IDEAS**
 Endereço: **AV DA UNIAO, 0751 - JARDIM COOPAGRO - 85902532**
 Município: **Toledo** UF: **PR** e-Mail: **PROTOCOLO@IDEAS.MED.BR**

Cód.	Descrição	Val.Serviço	Desconto	Dedução	Base Cál.	Aliq.	ISS
4.03	Hospitais, clínicas, laboratórios, sanatórios, manicômios, casas de saúde, prontos-socorros, ambulatórios e congêneres. Discriminação: Número do contrato: 1110/2024. Tempo de serviço: 01/04/2025 a 30/04/2025. Dados bancários: Banco Uniprime : 099 Agência: 4101 Conte - c : 74.373-9 CAD CENTRO DO APARELHO DEIGESTIVO CNPJ 19.005.237/0001-93. Dr. Marcos Zanchet.	16.000,00	0,00	0,00	16.000,00	3,00000	480,00

ATESTO QUE OS SERVIÇOS FORAM PRESTADOS

DATA: 24/04/25

Sirlene Dias Coelho
Sirlene Dias Coelho
 Diretora Geral
 IDEAS - Instituto de Desenvolvimento,
 Ensino e Assistência à Saúde

Total Serviços (R\$) **16.000,00**

Total ISS (R\$) **480,00**

Impostos (R\$)	COFINS (3,00%) Ret.	CSLL (1,00%) Ret.	INSS Ret.	IRRF (1,50%) Ret.	PIS (0,65%) Ret.	ISS (0,00)
480,00	160,00	0,00	240,00	104,00	0,00	

Total Líquido (R\$) **15.016,00**

OUTRAS INFORMAÇÕES

Esta NFS-e foi emitida com respaldo na Lei R nº 100/2009
 A tributação desta NFS-e está definida como: Tributado em Município de Toledo.

DISCRIMINAÇÃO DE IMPOSTOS

Valor aproximado de tributos 17,45% fonte IBPT R\$ 2.792,00

PROCON

Autenticidade: 29F1C05A.410A70C0.9E356646.86AC7F04 (verificada em 22/04/2025 às 13:44:16)

Equiplano - NFS-e 500.2005u



CAD – CENTRO DO APARELHO DIGESTIVO LTDA.

Apresentamos o relatório de atividades de serviços (descrever os serviços) realizados para o HRT - Hospital Regional de Toledo - PR.

DADOS DO PRESTADOR DE SERVIÇOS	
Empresa Contratada:	CAD - CENTRO DO APARELHO DIGESTIVO LTDA.
CNPJ:	19.005.237/0001-93
Contrato número:	1110/2024.
Objeto Contratado:	MÉDICO DIRETOR TÉCNICO - HRT
Profissionais envolvidos:	DR. MARCOS VINICIUS ZANCHET
Período de execução da atividade relatada:	01/04/2025 a 30/04/2025

I – Das atividades desenvolvidas:

Considerando a demanda apresentada no mês de Abril / 2025 a empresa contratada CAD - CENTRO DO APARELHO DIGESTIVO, CNPJ 19.005.237/0001-93, por intermédio de seu consultor Dr. Marcos Vinicius Zanchet promoveu junto à unidade gerida pelo IDEAS (Hospital Regional de Toledo) as seguintes atividades:

- ✓ Acompanhamento técnico da equipe multidisciplinar nas Reuniões Ordinárias e em visitas em Enfermaria e UTI;
- ✓ Coordenação das equipes médicas para criação de protocolos clínicos;
- ✓ Adequação das condições de trabalho dos médicos, assegurando a prestação de serviços de acordo com o Regimento Interno do Hospital;
- ✓ Assegurar o cumprimento das disposições legais e regulamentares em vigor;
- ✓ Acompanhamento e suporte técnico das demandas internas da Ouvidoria;
- ✓ Acompanhamento e suporte técnico ao serviço de atendimento Ambulatorial;
- ✓ Suporte técnico para acompanhamento de pacientes internados.

Toledo - PR, 22 Abril de 2025.

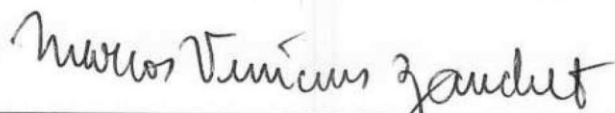

Dr. Marcos Vinicius Zanchet – CRM 21.387 - PR
Cirurgião Geral – RQE 15.073
Cirurgião do Aparelho Digestivo – RQE 16.073

Dr. Marcos Vinicius Zanchet
CRM 21.387
Cirurgião Geral - RQE 15.073
Cirurgião do Aparelho Digestivo - RQE 16.073

Sirlene Dias Coelho
Diretora Geral
IDEAS - Instituto de Desenvolvimento,
Ensino e Assistência e Saúde

CAD - CENTRO DO APARELHO DIGESTIVO LTDA
CNPJ 19.005.237/0001-93
Rua Santos Dumont, 2708 3.º Andar, Edifício IMED, CEP 85.900-010



MUNICÍPIO DE TOLEDO
Secretaria Municipal da Fazenda
NOTA FISCAL DE SERVIÇOS ELETRÔNICA - NFS-e
www.esnfs.com.br

Número da Nota:
505

Data e Hora da Emissão:
24/04/2025 13:53:26

Operador Emissor:
CANEJO C. D.



PRESTADOR DE SERVIÇOS

CPF/CNPJ: **36895505000109** I.E.: I.M.: **992940** Telefone: **(45) 99992-**
Nome/Razão: **CANEJO CLÍNICA DA DOR LTDA**
Endereço: **RUA PEDRO DOS SANTOS RAMOS, 97 - SALA 5 - JARDIM LA SALLE - 85903265**
Município: **Toledo** UF: **PR** e-Mail: **mccanejo@hotmail.com**

TOMADOR DE SERVIÇOS

CPF/CNPJ: **24006302002693** I.E.: I.M.: **1002528**
Nome/Razão: **INSTITUTO DE DESENVOLVIMENTO, ENSINO E ASSISTENCIA A SAUDE - IDEAS**
Endereço: **AV DA UNIAO, 0751 - JARDIM COOPAGRO - 85902532**
Município: **Toledo** UF: **PR** e-Mail: **PROTOCOLO@IDEAS.MED.BR**

Cód.	Descrição	Val.Serviço	Desconto	Dedução	Base Cál.	Aliq.	ISS
4.01	Medicina e biomedicina. Discriminação: Discriminação: Posto de serviço: médica anesthesiologista. Número do contrato: 984/2024 Período de prestação de serviço: 01 de Abril a 30 de Abril de 2025. Banco: 099- UNIPRIME CENTRAL Agência: 4101 Conta: 94656-7 CNPJ/PIX: 36895505000109	20.000,00	0,00	0,00	20.000,00	2,72000	544,00

Total Serviços (R\$) **20.000,00**

Total ISS (R\$) **544,00**

Impostos (R\$)	COFINS Ret.	CSLL Ret.	INSS Ret.	IRRF Ret.	PIS Ret.	ISS (0,00)
	0,00	0,00	0,00	0,00	0,00	0,00

Total Líquido (R\$) **20.000,00**

OUTRAS INFORMAÇÕES

Esta NFS-e foi emitida com respaldo na Lei R nº 100/2009
A tributação desta NFS-e está definida como: Tributado em Município de Toledo.
Prestador de serviços optante pelo Simples Nacional.

OS SERVIÇOS FORAM PRESTADOS

TA: 30104125

DISCRIMINAÇÃO DE IMPOSTOS

Sirlene Dias Coelho
Diretora Geral
IDEAS - Instituto de Desenvolvimento,
Ensino e Assistência e Saúde

PROCON

Autenticidade: F0D67097.95820613.EC4A4BB7.8F590D67 (verificada em 24/04/2025 às 13:53:53)

Equiplano - NFS-e 500.2005u



MARIA CAROLINA
CANEJO Médica da Dor
CRM - PR 25213 ROE 26295

CNPJ nº 36.895.505/0001-09

Apresentamos o relatório de atividades de serviços (descrever os serviços) realizados para o HRT - Hospital Regional de Toledo - PR.

DADOS DO PRESTADOR DE SERVIÇOS	
Empresa Contratada:	CANEJO CLÍNICA DA DOR LTDA
CNPJ:	36.895.505/0001-09
Contrato número:	984/2024
Objeto Contratado:	4h por semana presencial (ambulatorial), plantões de 12h presencial aos finais de semana e 12h sobreaviso noturno.
Profissionais envolvidos:	✓ MARIA CAROLINA CAMAROTTI DE OLIVEIRA CANEJO BORTOLLETTO
Período de execução da atividade relatada:	01 de abril de 2025 a 30 de abril de 2025.

I – Das atividades desenvolvidas

Considerando a demanda apresentada no mês de **Abril/2025** a empresa contratada **CANEJO CLÍNICA DA DOR LTDA** por intermédio de seu consultor promoveu junto às unidades geridas pelo Ideas as seguintes atividades:

- ✓ Consultas ambulatoriais com avaliação pré-anestésico, 02 horas por semana, duas vezes na semana; toda a semana no mês. Dois finais de semana 12 horas de plantão + 12 horas de sobreaviso.

Dra. Maria Carolina Canejo
Médica da Dor
CRM-PR 25213 ROE 26295



Maria Carolina Camarotti de Oliveira
Canejo Bortolletto CRM/PR 25213

Toledo - PR, 22 de abril de 2025.

MARCOS VINICIUS ZANCHET
MÉDICO
CRM 21.387
HRT-IDEAS

CANEJO CLINICA DA DOR LTDA
(45) 9 9950-4567

Rua Pedro dos Santos Ramos, 97, Sala 5, Jardim La Salle, Toledo-PR, CEP 85903-265

 ORTOTRAUMA SERVIÇOS MÉDICOS LTDA CNPJ: 36.685.860/0001-53 OLAVO BILAC - 1260 APTO 602, 0 CEP: 85.812-140 - Bairro: CENTRO Município: CASCAVEL - PARANÁ Email: eliane kop@hotmail.com Insc. Municipal: 630018212	Número da NFS-e 166	
	Situação Emitida	
	Tipo Preenchido	
	Insc. Estadual:	

Nota Fiscal de Serviço Eletrônica - Série NFS-e

 ESTADO DO PARANÁ MUNICÍPIO DE CASCAVEL SECRETARIA MUNICIPAL DE FINANÇAS	Identificador 7493 2904 2509 1612 9703 6685 8602 0250 4739 3758 
	Data Fato Gerador 29/04/2025

TOMADOR DO SERVIÇO

Nome/Razão Social INSTITUTO DE DESENVOLVIMENTO, ENSINO E ASSISTÊNCIA À SAÚDE - IDEAS.	CPF/CNPJ 24.006.302/0026-93	
Endereço AVENIDA DA UNIÃO	Número 751	Complemento
Bairro JD COOPAGRO	CEP 85902532	Cidade - Estado Toledo - PR

DESCRIÇÃO DOS SERVIÇOS PRESTADOS

Serviço	Local Prestação	Alíquota	Situação Trib.	Valor Serviço	Desc. Incondic.	Valor Dedução	Valor ISS
403	7927	SIMPLES NACIONAL	TI	152.335,50	0,00	0,00	SIMPLES NACIONAL

Descrição do Serviço:
 Considerando a demanda apresentada no mês de abril/2025 a empresa contratada ORTOTRAUMA SERVIÇOS MÉDICOS LTDA por intermédio de seu consultor promoveu junto à unidade gerida Hospital Regional de Toledo - HRT pelo Ideas as seguintes atividades:

Valor Total	Desc. Incondicional	Dedução	Base de Cálculo	ISSQN
152.335,50	0,00	0,00	152.335,50	SIMPLES NACIONAL
ISSRF 0,00	IR 0,00	INSS 0,00	CSLL 0,00	COFINS 0,00
PIS 0,00	Outras Retenções 0,00	Total Trib. Federais 0,00	Desc. Condicional 0,00	Valor Líquido 152.335,50

Descrição dos subitens da Lista de Serviço em acordo com a Lei Complementar 116/03
 403 Hospitais, clínicas, laboratórios, sanatórios, manicômios, casas de saúde, pronto-socorros, ambulatórios e congêneres.

Legenda do Local de Prestação do Serviço
 7927 Toledo

Outras Informações
 TI - Tributada Integralmente
 (403) Serviço tributado no município do prestador
 Contribuinte enquadrado como Simples - Homologado de ISS ou ISS em regime estimado/fixo
 Autorização para emissão de Nota Fiscal de Serviço Eletrônica: 70013/2020 de 08/10/2020 00:00:00
 A veracidade das informações declaradas na NFS-e podem ser consultadas no site:
<https://cascaVEL.atende.net/autoatendimento/servicos/consulta-de-autenticidade-de-nota-fiscal-eletronica-nfs-e>
 A data de vencimento do ISS quando o mesmo for devido no município do Prestador: 15/05/2025
 Valor aproximado dos tributos: Federais R\$20.489,12 (13,45%), Estaduais R\$0,00 (0,00%), Municipais R\$5.209,87 (3,42%), com base na Lei 12.741/2012 e no Decreto 8.264/2014 - FONTE IBPT
 Observações: Nome: Ortotrauma Serv Medicos CNPJ: 36685860000153 Banco: 084 - Sisprime do Brasil Agência: 0035 Conta: 120346-0 Chave Pix(CPF/CNPJ): 36685860000153
 Modelo aprovado pelo DECRETO Nº 9.604, DE 09 DE NOVEMBRO DE 2010.

ATESTO QUE OS SERVIÇOS FORAM PRESTADOS

DATA: 30/04/25

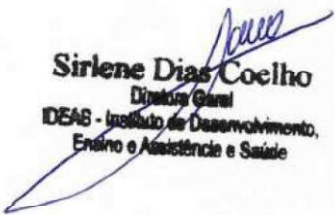
Sirlene Dias Coelho
 Diretora Geral
 IDEAS - Instituto de Desenvolvimento,
 Ensino e Assistência e Saúde

ORTOTRAUMA SERVIÇOS MÉDICOS LTDA

DADOS DO PRESTADOR DE SERVIÇO	
Empresa Contratada:	ORTOTRAUMA SERVIÇOS MÉDICOS LTDA
CNPJ:	36.685.860/0001-53
Contrato número:	767/2024
Objeto Contratado:	Prestação de serviço médicos especializados.
Profissionais Envolvidos:	Nome dos médicos conforme a escala em anexo
Período de execução da atividade relatada:	26 de março a 25 de abril de 2025.

Considerando a demanda apresentada no mês de **abril/2025** a empresa contratada **ORTOTRAUMA SERVIÇOS MÉDICOS LTDA** por intermédio de seu consultor promoveu junto à unidade gerida Hospital Regional de Toledo - HRT pelo Ideas as seguintes atividades:

**** Médico Ortopedista e Coordenador do Atendimento de Ortopedia e Traumatologia**

86 horas x R\$ 93,02 = R\$ 8.000,00

**** Médico Ortopedista Plantonista e Sobreaviso**

96 horas x 100,00 = R\$ 9.600,00 (sobreaviso)

258 horas x 163,50 = R\$ 42.183,50 (plantão presencial)

***** Consultas Ambulatoriais em Ortopedia:**

365 consultas x R\$ 10,00 = R\$ 3.650,00

Alan Silva: 22 consultas X R\$ 10,00= R\$ 220,00

Damianne Reis Bertonsello: 23 consultas X 10,00 = 230,00

Diego Rafael Araújo: 38 consultas X R\$ 10,00= R\$ 380,00

Eliane Kopchinski: 71 consultas X R\$ 10,00= R\$ 710,00

Hemanuelli Samia: 66 consultas x R\$ 10,00= R\$ 660,00

Jessé Batista Correa Junior: 10 consultas x R\$ 10,00 = 100,00

João Viannei: 79 consultas X R\$ 10,00= R\$ 790,00

Marlon Barros Correa: 56 consultas X 10,00 = 560,00

**** Desconto das consultas do pacote pré e pós-operatório em cirurgia**

- 39 x 20,00 = 780,00

**** Consultas Ambulatoriais: R\$ 2.870,00**

MARCOS VINÍCIUS ZANCHET
MÉDICO
CRM 21.387

Dr. Alan Ananelli
ORTOPEDIA E TRAUMATOLOGIA
CRM 32692-1/OT 18907

Cirurgias Ortopédicas;

Dr. Alan Silva = 01

	Data	Nome do Paciente	Código	Procedimento	Valor
1	25/04/2025		04.03.05.010-3	Rizotomia/Neurotomia Percutânea por Radiofrequência	R\$ 1.660,51
Total					R\$ 1.660,51

Dr. Diego = 06

	Data	Nome do Paciente	Código	Procedimento	Valor
1	28/03/2025		04.08.04.008-4	Artroplastia Primária do Quadril Cimentada	R\$ 4.412,49
2	28/03/2025		04.08.04.008-4	Artroplastia Primária do Quadril Cimentada	R\$ 4.412,49
3	10/04/2025		04.03.02.012-3	Tratamento Cirúrgico de Síndrome Compressiva em Túnel Osteo-Fibroso ao Nível do Carpo	R\$ 434,53
4	10/04/2025		04.08.04.008-4	Artroplastia Primária do Quadril Cimentada	R\$ 4.412,49
5	17/04/2025		04.08.04.008-4	Artroplastia Primária do Quadril Cimentada	R\$ 2.206,25
6	25/04/2025		04.08.04.008-4	Artroplastia Primária do Quadril Cimentada	R\$ 4.412,49
Total					R\$ 20.290,73

Dra. Eliane Kopchinski = 05

	Data	Nome do Paciente	Código	Procedimento	Valor
1	05/04/2025		04.15.01.001-2	Tratamento de Cirurgias Múltiplas (04.08.06.008-5 + 04.08.01.014-2)	R\$ 796,43
2	05/04/2025		04.15.01.001-2	Tratamento de Cirurgias Múltiplas (04.08.06.008-5 + 04.08.01.014-2)	R\$ 796,43
3	05/04/2025		04.15.01.001-2	Tratamento de Cirurgias Múltiplas (04.08.06.008-5 + 04.08.01.014-2)	R\$ 796,43
4	05/04/2025		04.15.01.001-2	Tratamento de Cirurgias Múltiplas (04.08.06.008-5 + 04.08.02.030-0+04.08.01.014-2)	R\$ 1.040,04
5	05/04/2025		04.08.02.038-5	Tratamento Cirúrgico de Fratura/Lesão Fisária Supracondiliana do Úmero	R\$ 299,84
Total					R\$ 3.729,16

MARCOS VINÍCIUS ZANCHET
MÉDICO
CRM 21.387

Dr. Alan A. Donnelly
ORTOPEDISTA
CRM 18907-2
EOT 18907

Dra. Hemanuelli Samia = 15

	Data	Nome do Paciente	Código	Procedimento	Valor
1	26/03/2025	Tereza de Fátima da Silva	04.08.06.044-1	Tenólise	R\$ 286,75
2	30/03/2025		04.03.02.012-3	Tratamento Cirúrgico de Síndrome Compressiva em Túnel Osteo-Fibroso ao Nível do Carpo	R\$ 434,53
3	30/03/2025		04.15.01.001-2	Tratamento de Cirurgias Múltiplas (04.01.02.005-3 + 04.03.02.011-5 + 04.01.02.003-7)	R\$ 2.849,81
4	30/03/2025		04.08.06.047-6	Tenoplastia ou Enxerto de Tendão Único	R\$ 850,25
5	30/03/2025		04.08.02.040-7	Tratamento Cirúrgico de Fratura da Extremidade/ Metáfise Distal dos Ossos do Antebraço	R\$ 317,25
6	02/04/2025		04.08.06.031-0	Ressecção Simples de Tumor Ósseo/de Partes Moles	R\$ 460,04
7	02/04/2025		04.15.01.001-2	Tratamento de Cirurgias Múltiplas (04.03.02.012-3 + 04.01.02.003-7 + 04.01.02.003-7)	R\$ 1.945,23
8	09/04/2025		04.08.06.014-0	Fasciectomia	R\$ 278,69
9	09/04/2025		04.15.01.001-2	Tratamento de Cirurgias Múltiplas (04.03.02.012-3 + 04.08.06.031-0)	R\$ 894,56
10	09/04/2025		04.08.02.046-6	Tratamento Cirúrgico de Fraturas dos Ossos do Carpo	R\$ 150,34
11	16/04/2025		04.15.01.001-2	Tratamento de Cirurgias Múltiplas (04.08.06.031-0 + 04.08.06.044-1)	R\$ 746,79
12	16/04/2025		04.08.02.048-2	Tratamento Cirúrgico de lesão Aguda Capsulo-Ligamentar do Membro Superior: Cotovelo/Punho	R\$ 301,79
13	23/04/2025		04.08.06.044-1	Tenólise	R\$ 286,75
14	23/04/2025		04.03.02.013-1	Tratamento Microcirúrgico de Tumor de Nero Periférico/Neuroma	R\$ 573,98
15	23/04/2025		04.08.06.048-4	Tenorrafia Única em Túnel Osteo-Fibroso (3X)	R\$ 758,34
Total					R\$ 11.135,08

MARCOS VINÍCIUS ZANCHET
MÉDICO
CRM 21.387

Dr. Alana Hemanuelli
DIRETORIA DE TRAUMATOLOGIA
CRM 21.387

Dr. João Viannei = 10

	Data	Nome do Paciente	Código	Procedimento	Valor
1	31/03/2025		04.03.02.012-3	Tratamento Cirúrgico de Síndrome Compressiva em Túnel Osteo-Fibroso ao Nível do Carpo	R\$ 434,53
2	12/04/2025		04.15.01.001-2	Tratamento de Cirurgias Múltiplas (04.08.05.003-9 + 04.08.06.018-2 + 04.08.06.047-6)	R\$ 1.723,21
3	12/04/2025		04.15.01.001-2	Tratamento de Cirurgias Múltiplas (04.08.05.003-9 + 04.08.06.018-2 + 04.08.06.047-6)	R\$ 1.723,21
4	12/04/2025		04.03.02.012-3	Tratamento Cirúrgico de Síndrome Compressiva em Túnel Osteo-Fibroso ao Nível do Carpo	R\$ 434,53
5	12/04/2025		04.08.05.063-2	Tratamento Cirúrgico de Fratura Transtrocanteriana	R\$ 583,78
6	12/04/2025		04.08.05.050-0	Tratamento Cirúrgico de Fratura da Diáfise da Tíbia	R\$ 507,82
7	13/04/2025		04.08.06.063-8	Tratamento Cirúrgico de Luxação/Fratura-Luxação Metatarso Inter-Falangiana	R\$ 115,56
8	13/04/2025		04.08.02.040-7	Tratamento Cirúrgico de Fratura da Extremidade/ Metáfise Distal dos Ossos do Antebraço	R\$ 152,28
9	14/04/2025		04.15.01.001-2	Tratamento de Cirurgias Múltiplas (2x - 04.08.05.065-9 + 2x - 04.08.06.047-6 + 2x - 04.08.06.058-1)	R\$ 3.532,53
10	14/04/2025		04.15.01.001-2	Tratamento de Cirurgias Múltiplas (04.08.06.037-9 + 04.15.04.003-5)	R\$ 960,30
Total					R\$ 10.167,74

MARCOS VINICIUS ZANCHET
MÉDICO
CRM 21.387

Dr. Alan Antonelli
ORTOPEDIA E TRAUMATOLOGIA
CRM 18077

Dr. Marlon Barros = 15

	Data	Nome do Paciente	Código	Procedimento	Valor
1	27/03/2025		04.08.05.089-6	Tratamento Cirúrgico de Rotura do Menisco com Menisco com Meniscectomia Parcial/ Total	R\$ 1.617,72
2	27/03/2025		04.15.01.001-2	Tratamento de Cirurgias Múltiplas (04.18.05.016-0 (LCA) + 04.08.05.089-6 (Menisco))	R\$ 4.000,00
3	27/03/2025		04.15.01.001-2	Tratamento de Cirurgias Múltiplas (04.18.05.016-0 (LCA) + 04.08.05.089-6 (Menisco))	R\$ 4.000,00
4	29/03/2025		04.08.02.040-7	Tratamento Cirúrgico de Fratura da Extremidade/ Metáfise Distal dos Ossos do Antebraço	R\$ 152,28
5	29/03/2025		04.08.02.053-9	Tratamento Cirúrgico de Luxação/ Fratura - Luxação Metacarpo – Falangiana	R\$ 115,56
6	01/04/2025		04.08.05.089-6	Tratamento Cirúrgico de Rotura do Menisco com Menisco com Meniscectomia Parcial/ Total	R\$ 1.617,72
7	05/04/2025		04.08.05.016-0	Reconstrução Ligamentar Intra-Articular do Joelho (Cruzado Anterior) – LCA	R\$ 3.600,00
8	08/04/2025		04.08.05.089-6	Tratamento Cirúrgico de Rotura do Menisco com Menisco com Meniscectomia Parcial/ Total	R\$ 1.617,72
9	12/04/2025		04.08.05.089-6	Tratamento Cirúrgico de Rotura do Menisco com Menisco com Meniscectomia Parcial/ Total	R\$ 1.617,72
10	12/04/2025		04.08.05.016-0	Reconstrução Ligamentar Intra-Articular do Joelho (Cruzado Anterior) – LCA	R\$ 3.600,00
11	15/04/2025		04.15.01.001-2	Tratamento de Cirurgias Múltiplas 04.08.05.017-9 (LCP) + 04.08.05.089-6 (Menisco)	R\$ 3.620,45
12	19/04/2025		04.08.05.055-1	Tratamento Cirúrgico de Fratura do Planalto Tibial	R\$ 232,29
13	19/04/2025		04.08.02.040-7	Tratamento Cirúrgico de Fratura da Extremidade/ Metáfise Distal dos Ossos do Antebraço	R\$ 152,28
14	19/04/2025		04.08.02.037-7	Tratamento Cirúrgico de Fratura/ Lesão Fisaria dos Metacarpianos	R\$ 154,96
15	22/04/2025		04.15.01.001-2	Tratamento de Cirurgias Múltiplas (04.18.05.016-0 (LCA) + 04.08.05.089-6 (Menisco))	R\$ 4.000,00
			Total		R\$ 30.104,70

MARCOS VINÍCIUS ZANCHET
MÉDICO
CRM 21.387

Dr. Alan Antonelli
ORTOPEDIA E TRAUMATOLOGIA
CRM 38697 EOT 18907

**** Dr. Alan** – pagamento referente a cirurgia de Rizotomia realizada na paciente Olides Boroto na competência de setembro/2024 – NF nº 045, sendo firmado um acordo de ambas as partes que seria realizado o pagamento após o recebimento do valor por se tratar de uma cirurgia de Alta Complexidade:

- devendo ser pago nesse relatório o valor de **R\$ 1.680,52**

**** Dr. Diego** – diferença do reajuste nos valores dos procedimentos de Artroplastia Primária do Quadril Cimentada realizada na competência de janeiro/2025, Nota Fiscal nº 163:

1. Paciente: [REDACTED], cirurgia realizada em 10/01/2025 (diferença de R\$ 1.544,59)
2. Paciente: [REDACTED] cirurgia realizada em 25/01/2025 (diferença de R\$ 1.544,59)
3. Paciente: [REDACTED], cirurgia realizada em 25/01/2025 (diferença de R\$ 1.544,59)
4. Paciente: [REDACTED] cirurgia realizada em 25/01/2025 (diferença de R\$ 1.544,59)

- devendo ser pago nesse relatório o valor de **R\$ 6.178,36**

**** Dr. Marlon** – diferença do reajuste nos valores dos procedimentos de LCA e Meniscectomia realizada nas competências de fevereiro/2025, Nota Fiscal nº: 164

1. Paciente: [REDACTED] cirurgia realizada em 07/01/2025 (LCA - diferença de R\$ 732,10)
2. Paciente: [REDACTED] cirurgia realizada em 28/01/2025 (LCA + Menisco - diferença de R\$ 537,35)
3. Paciente: [REDACTED] cirurgia realizada em 08/02/2025 (LCA - diferença de R\$ 732,10)
4. Paciente: [REDACTED] cirurgia realizada em 11/02/2025 (LCA + Menisco – diferença de R\$ 537,35)
5. Paciente: [REDACTED] cirurgia realizada em 15/02/2025 (LCA - diferença de R\$ 732,10)
6. Paciente: [REDACTED] cirurgia realizada em 25/02/2025 (LCA - diferença de R\$ 732,10)
7. Paciente: [REDACTED] cirurgia realizada em 25/02/2025 (LCA - diferença de R\$ 732,10)

- devendo ser pago nesse relatório o valor de **R\$ 4.735,20**

** Sobreaviso: R\$ 9.600,00

** Plantão Presencial: R\$ 42.183,50

** Administrativo: R\$ 8.000,00

** Consultas Ambulatoriais: R\$ 2.870,00

** Cirurgias: R\$ 77.087,92

Valor Total: R\$ 139.741,42

**Dr. Alan = R\$ 1.680,52

**Dr. Diego = R\$ 6.178,36

**Dr. Marlon = R\$ 4.735,20

Valor Total da Nota: R\$ 152.335,50

MARCOS VINÍCIUS ZANCHET
MÉDICO
CRM-21.387

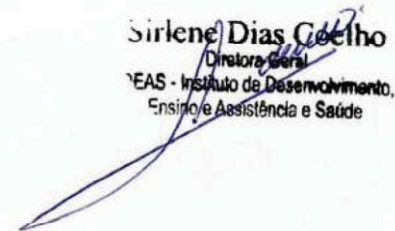
Sirlene Dias Coelho
Diretora Geral
EAS - Instituto de Desenvolvimento,
Ensino e Assistência e Saúde

Dr. Alan Antonelli
ORTOPEDIA E TRAUMATOLOGIA
CRM 3869 EOT 18217

abril, 2025

QT	NOME	CRM	POSTO DE SERVIÇO MÉDICO DE RESPONSABILIDADE TÉCNICA EM ORTOPEDIA																														DIAS	
			TER	QUA	QUI	SEX	SÁB	DOM	SEG	TER	QUA	QUI	SEX	SÁB	DOM	SEG	TER	QUA	QUI	SEX	SÁB	DOM	SEG	TER	QUA	QUI	SEX	SÁB	DOM	SEG	TER	QUA		T.HORAS
1	ALAN SILVA ANTONELLI	38692	1	2	3	4	5	6	7	8	9	10	11	12	13	14	15	16	17	18	19	20	21	22	23	24	25	26	27	28	29	30	360	
TOTAL DE HORAS			12	12	12	12	12	12	12	12	12	12	12	12	12	12	12	12	12	12	12	12	12	12	12	12	12	12	12	12	12	12	12	360

abril, 2025

QT	NOME	CRM	POSTO DE SERVIÇO MÉDICO DE ORTOPEDIA PRESENCIAL 12HRS/DIA																														DIAS
			TER	QUA	QUI	SEX	SÁB	DOM	SEG	TER	QUA	QUI	SEX	SÁB	DOM	SEG	TER	QUA	QUI	SEX	SÁB	DOM	SEG	TER	QUA	QUI	SEX	SÁB	DOM	SEG	TER	QUA	
1	ALAN SILVA ANTONELLI	38692	1	2	3	4	5	6	7	8	9	10	11	12	13	14	15	16	17	18	19	20	21	22	23	24	25	26	27	28	29	30	42
2	BRUNO OLIVEIRA FIORELLI	38777													12																		12
3	HEMANUELLI SAMIA DE A. BARRETO	37132																															0
4	MARLON CORREA	27792																															0
5	DIEGO RAFAEL ARAUJO SANTANA	25773																															0
6	ELIANE KOPCHINSKI	33507																															0
7	JOÃO VIANEI EFFTING JUNIOR	44330																															0
8	DAMIANNE REIS BERTONSELLO	41131																															0
9	JESSE BATISTA CORREA JUNIOR	39193																															0
TOTAL DE HORAS			12	12	12	12	12	12	12	12	12	12	12	12	12	12	12	12	12	12	12	12	12	12	12	12	12	12	12	12	12	12	264

abril, 2025

QT	NOME	CRM	POSTO DE SERVIÇO MÉDICO DE ORTOPEDIA SOBREVAVISO																														DIAS
			TER	QUA	QUI	SEX	SÁB	DOM	SEG	TER	QUA	QUI	SEX	SÁB	DOM	SEG	TER	QUA	QUI	SEX	SÁB	DOM	SEG	TER	QUA	QUI	SEX	SÁB	DOM	SEG	TER	QUA	
1	ALAN SILVA ANTONELLI	38692	1	2	3	4	5	6	7	8	9	10	11	12	13	14	15	16	17	18	19	20	21	22	23	24	25	26	27	28	29	30	24
2	BRUNO OLIVEIRA FIORELLI	38777																															0
3	HEMANUELLI SAMIA DE A. BARRETO	37132																															0
4	MARLON CORREA	27792																															0
5	DIEGO RAFAEL ARAUJO SANTANA	25773																															0
6	ELIANE KOPCHINSKI	33507																															0
7	JOÃO VIANEI EFFTING JUNIOR	44330																															0
8	DAMIANNE REIS BERTONSELLO	41131																															0
9	JESSE BATISTA CORREA JUNIOR	39193																															0
TOTAL DE HORAS			0	0	0	0	0	0	0	0	0	0	0	0	0	0	0	0	0	0	0	0	0	0	0	0	0	0	0	0	0	0	96

ORTOTRAUMA SERVIÇOS MEDICOS LTDA			
Contrato: 767/2024			
abril, 2025			
CATEGORIA PROFISSIONAL	QUANTIDADE HORAS EXECUTADAS	VALOR TOTAL EXECUTADO	RT
	360	R\$ 8.000,00	
Valor Total			

ORTOTRAUMA SERVIÇOS MEDICOS LTDA			
Contrato: 767/2024			
abril, 2025			
CATEGORIA PROFISSIONAL	QUANTIDADE HORAS EXECUTADAS	VALOR TOTAL EXECUTADO	PRESENCIAL
	264	42.183,50	
Valor Total			

ORTOTRAUMA SERVIÇOS MEDICOS LTDA			
Contrato: 767/2024			
abril, 2025			
CATEGORIA PROFISSIONAL	QUANTIDADE HORAS EXECUTADAS	VALOR TOTAL EXECUTADO	SOBREVAVISO
	96	10.400,00	
Valor Total			

MARCOS VINÍCIUS ZANCHET
MÉDICO
CRM 21.387

Dr. Alan Antonelli
ORTOPEDIA E TRAUMATOLOGIA
CRM: 38692 / E.O.T. 18907



MUNICÍPIO DE TOLEDO
Secretaria Municipal da Fazenda
NOTA FISCAL DE SERVIÇOS ELETRÔNICA - NFS-e
www.esnfs.com.br

Número da Nota:
170

Data e Hora da Emissão:
29/04/2025 08:04:07

Operador Emissor:
LUCIANO R. S.

PRESTADOR DE SERVIÇOS

CPF/CNPJ: **45685352000166** I.E.: I.M.: **1004369** Telefone: **4736420952**
Nome/Razão: **LUCIANO RICARDO SFREDO LTDA**
Endereço: **RUA GUARANI, 1768 - SALA 04 - CENTRO - 85900190**
Município: **Toledo** UF: **PR** e-Mail: **zellare@zellarecontabilidade.com.br**

TOMADOR DE SERVIÇOS

CPF/CNPJ: **24006302002693** I.E.: I.M.: **1002528**
Nome/Razão: **INSTITUTO DE DESENVOLVIMENTO, ENSINO E ASSISTENCIA A SAUDE - IDEAS**
Endereço: **AV DA UNIAO, 0751 - JARDIM COOPAGRO - 85902532**
Município: **Toledo** UF: **PR** e-Mail: **PROCOLO@IDEAS.MED.BR**

Cód.	Descrição	Val.Serviço	Desconto	Dedução	Base Cál.	Aliq.	ISS
4.01	Medicina e biomedicina. Discriminação: Serviço: Produção de Urologia, consultas, cirurgias e avaliação da especialidade, referente ao período: 26 de março de 2025 a 25 de abril de 2025, conforme contrato n 568/2024. Objeto Contratado: Prestação de serviço médicos especializados. Razão Social: Luciano Ricardo Sfredo LTDA Banco: Cooperativa Uniprime Central Agência: 4101 Conta: 917931 CNPJ: 45.685.352/0001-66	27.302,11	0,00	0,00	27.302,11	3,55000	969,22

Total Serviços (R\$) **27.302,11**

Total ISS (R\$) **969,22**

Impostos (R\$)	COFINS Ret.	CSLL Ret.	INSS Ret.	IRRF Ret.	PIS Ret.	ISS (0,00)
	0,00	0,00	0,00	0,00	0,00	0,00

Total Líquido (R\$) **27.302,11**

OUTRAS INFORMAÇÕES

Esta NFS-e foi emitida com respaldo na Lei R nº 100/2009
A tributação desta NFS-e está definida como: Tributado em Município de Toledo.
Prestador de serviços optante pelo Simples Nacional.

ATESTO QUE OS SERVIÇOS FORAM PRESTADOS

DATA: 30/04/25

DISCRIMINAÇÃO DE IMPOSTOS

MARCOS VINICIUS ZANCHET
MÉDICO
GRM-21.387

PROCON

Autenticidade: DFFFE5B4.2058385C.3B389422.D21EFE48 (verificada em 29/04/2025 às 08:04:13)

Equiplano - NFS-e 500.2005u



LUCIANO RICARDO SFREDO LTDA

DADO DO PRESTADOR DE SERVIÇO	
Empresa Contratada:	LUCIANO RICARDO SFREDO LTDA
Nome Fantasia:	LRS urologia
CNPJ:	45.685.352/0001-66
Contrato número:	568/2024
Objeto Contratado:	Prestação de serviço médicos especializados.
Profissionais Envolvidos:	Luciano Ricardo Sfredo
Período de execução da atividade relatada:	26 de março de 2024 a 25 de abril de 2025.

Considerando a demanda apresentada no mês de **abril/2025** a empresa contratada **Luciano Ricardo Sfredo LTDA** por intermédio de seu consultor promoveu junto à unidade gerida Hospital Regional de Toledo - HRT pelo Ideas as seguintes atividades:

**** Consultas Ambulatoriais em Urologia:**

Luciano Ricardo = 54 consultas x R\$ 10,00= R\$ 540,00

**** Desconto das consultas pré e pós-operatório em cirurgia urológica**

- 26 x 20,00 = R\$ 520,00 - Cirurgia urológica (pré/pós)
- 07 x 10,00 = R\$ 70,00 - Retirada de corpo estranho (consulta pré)
- 02 urgências (sem desconto do pacote)

**** Total de desconto das Consultas Ambulatoriais: R\$ 590,00**

Dr. Luciano Sfriso
Urologista
CRM-PR 35592 / RQE 30003

**** Avaliações de Urologia: 04 x R\$ 250,00 = 1.000,00**

MARCOS VINÍCIUS ZANCHET
MÉDICO
CRM 21.387

1. 29/03/2025 - [REDACTED]
2. 04/04/2025 - [REDACTED]
3. 06/04/2025 - [REDACTED]
4. 18/04/2025 - [REDACTED]

Cirurgias em Urologia: 25

	Data	Nome do Paciente	Código	Procedimento	Valor
1	28/03/2025		04.09.01.006-5	Cistolitotomia e/ou Retirada de Corpo Estranho da Bexiga	R\$ 687,15
2	28/03/2025		04.09.05.008-3	Postectomia	R\$ 273,90
3	28/03/2025		04.09.04.024-0	Vasectomia	R\$ 548,59
4	28/03/2025		04.09.01.006-5	Cistolitotomia e/ou Retirada de Corpo Estranho da Bexiga	R\$ 687,15
5	28/03/2025		04.09.04.024-0	Vasectomia	R\$ 548,59
6	28/03/2025		04.09.05.008-3	Postectomia	R\$ 273,90
7	29/03/2025		04.09.04.024-0	Vasectomia	R\$ 548,59
8	29/03/2025		04.09.04.024-0	Vasectomia	R\$ 548,59
9	29/03/2025		04.09.04.024-0	Vasectomia	R\$ 548,59
10	29/03/2025		04.09.04.024-0	Vasectomia	R\$ 548,59
11	29/03/2025		04.09.04.024-0	Vasectomia	R\$ 548,59
12	29/03/2025		04.09.04.024-0	Vasectomia	R\$ 548,59
13	29/03/2025		04.15.01.001-2	Tratamento de Cirurgias Múltiplas (04.09.03.004-0 (ressecção) + 04.09.01.056-1 (uretero))	R\$ 964,64
14	04/04/2025		04.09.01.006-5	Cistolitotomia e/ou Retirada de Corpo Estranho da Bexiga	R\$ 687,15
15	04/04/2025		04.09.03.004-0	Ressecção Endoscópica de Próstata	R\$ 1.064,35

16	04/04/2025		04.15.01.001-2	Tratamento de Cirurgias Múltiplas (04.09.01.017-0 (duplo J) + 04.09.01.056-1 (uretero)	R\$ 1.644,69
17	04/04/2025		04.09.01.006-5	Cistolitotomia e/ou Retirada de Corpo Estranho da Bexiga	R\$ 687,15
18	04/04/2025		04.15.01.001-2	Tratamento de Cirurgias Múltiplas (04.09.01.017-0 (duplo J) + 04.09.01.056-1 (uretero)	R\$ 1.644,69
19	04/04/2025		04.09.05.008-3	Postectomia	R\$ 273,90
20	11/04/2025		04.09.03.004-0	Ressecção Endoscópica de Próstata	R\$ 1.064,35
21	11/04/2025		04.09.03.004-0	Ressecção Endoscópica de Próstata	R\$ 1.064,35
22	11/04/2025		04.09.04.024-0	Vasectomia	R\$ 548,59
23	11/04/2025		04.09.04.024-0	Vasectomia	R\$ 548,59
24	12/04/2025		04.15.01.001-2	Tratamento de Cirurgias Múltiplas (04.09.01.017-0 (duplo J) + 04.09.01.056-1 (uretero)	R\$ 1.644,69
25	12/04/2025		04.15.01.001-2	Tratamento de Cirurgias Múltiplas (04.09.01.017-0 (duplo J) + 04.09.01.056-1 (uretero)	R\$ 1.644,69
26	12/04/2025		04.09.04.024-0	Vasectomia	R\$ 548,59
27	12/04/2025		04.09.04.024-0	Vasectomia	R\$ 548,59
28	19/04/2025		04.15.01.001-2	Tratamento de Cirurgias Múltiplas (04.09.01.017-0 (duplo J) + 04.09.01.056-1 (uretero)	R\$ 789,45

29	25/04/2025		04.09.01.006-5	Cistolitotomia e/ou Retirada de Corpo Estranho da Bexiga	R\$ 687,15
30	25/04/2025		04.09.03.004-0	Ressecção Endoscópica de Próstata	R\$ 1.064,35
31	25/04/2025		04.09.01.006-5	Cistolitotomia e/ou Retirada de Corpo Estranho da Bexiga	R\$ 687,15
32	25/04/2025		04.09.04.024-0	Vasectomia	R\$ 548,59
33	25/04/2025		04.09.01.006-5	Cistolitotomia e/ou Retirada de Corpo Estranho da Bexiga	R\$ 687,15
34	25/04/2025		04.09.04.024-0	Vasectomia	R\$ 548,59
35	25/04/2025		04.09.02.017-6	Uretrotomia Interna	R\$ 399,90

Total

R\$ 26.302,11

** Avaliações: R\$ 1.000,00

MARCOS VINÍCIUS ZANCHET
MÉDICO
CRM 21.387

Dr. Luciano Sfriso
Urologista
CRM-PR 35592 / RQE 30093

** Cirurgias: R\$ 26.302,11

Valor Total da Nota: R\$ 27.302,11



MUNICÍPIO DE TOLEDO
Secretaria Municipal da Fazenda
NOTA FISCAL DE SERVIÇOS ELETRÔNICA - NFS-e
www.esnfs.com.br

Número da Nota:
20382

Data e Hora da Emissão:
29/04/2025 09:23:32

Operador Emissor:
CENTRO U. C. O

PRESTADOR DE SERVIÇOS



CPF/CNPJ: **03863706000175** I.E.: I.M.: **214701** Telefone:

Nome/Razão: **CENTRO UROLOGICO COSTA OESTE LTDA**

Endereço: **RUA LARGO CHICO MENDES, 210 - CENTRO S-115 Q-69 - 85903260**

Município: **Toledo** UF: **PR** e-Mail: **urologia@clinicaplenu.com.br**

TOMADOR DE SERVIÇOS

CPF/CNPJ: **24006302002693** I.E.: I.M.: **1002528**

Nome/Razão: **INSTITUTO DE DESENVOLVIMENTO, ENSINO E ASSISTENCIA A SAUDE - IDEAS**

Endereço: **AV DA UNIAO, 0751 - JARDIM COOPAGRO - 85902532**

Município: **Toledo** UF: **PR** e-Mail: **PROTOCOLO@IDEAS.MED.BR**

Cód.	Descrição	Val.Serviço	Desconto	Dedução	Base Cál.	Aliq.	ISS
4.03	Hospitais, clínicas, laboratórios, sanatórios, manicômios, casas de saúde, prontos-socorros, ambulatórios e congêneres. Discriminação: Serviços médicos especializado em urologia. contrato n° 581/2024 período de 26 de março de 2025 a 25 de abril de 2025 Banco: Uniprime agencia: 4101 conta: 80.675-7 CNPJ: 03.863.706.0001/75	19.779,61	0,00	0,00	19.779,61	3,00000	593,39

Total Serviços (R\$)		19.779,61					
Total ISS (R\$)		593,39					
Impostos (R\$)	COFINS (3,00%) Ret.	CSLL (1,00%) Ret.	INSS	IRRF (1,50%) Ret.	PIS (0,65%) Ret.	ISS (3,00)	
	593,39	197,80	0,00	296,69	128,57	593,39	
Total Líquido (R\$)		17.969,77					

OUTRAS INFORMAÇÕES

Esta NFS-e foi emitida com respaldo na Lei R nº 100/2009
A tributação desta NFS-e está definida como: Tributado em Município de Toledo.
O ISS desta NFS-e será RETIDO pelo Tomador do Serviço.

ATESTO QUE OS SERVIÇOS FORAM PRESTADOS
DATA: 30/04/25

DISCRIMINAÇÃO DE IMPOSTOS

Sirlene Dias Coelho
Diretora Geral
IDEAS - Instituto de Desenvolvimento, Ensino e Assistência à Saúde

PROCON

Autenticidade: 187BA51C.8ED29603.A8B41876.C4B4C020 (verificada em 29/04/2025 às 09:23:33) Equiplano - NFS-e 500.20051





CENTRO UROLÓGICO COSTA OESTE LTDA.

Apresentamos o relatório de atividades de serviços médicos especializados em urologia, demanda; realizados para o **HRT - Hospital Regional de Toledo - PR.**

DADOS DO PRESTADOR DE SERVIÇOS	
Empresa Contratada:	CENTRO UROLÓGICO COSTA OESTE LTDA
Nome fantasia:	
CNPJ:	03.863.706/0001-75
Contrato número:	581/2024
Objeto Contratado:	Prestação de Serviços Médicos Especializados em Urologia;
Profissionais envolvidos:	✓ Wellington Bitencourt Avila Milhan
Nº Nota Fiscal:	✓ 20382
Período de execução da atividade relatada:	26 de março de 2025 a 25 de abril de 2025.

I – Das atividades desenvolvidas

Considerando a demanda apresentada no mês de **abril/25** a empresa contratada **CENTRO UROLÓGICO COSTA OESTE LTDA**, por intermédio de seu representante promoveu junto ao HRT unidade gerida pelo Ideas as seguintes atividades:

Consultas Ambulatoriais em Urologia:

61 consultas x 10,00 = 610,00

CONSULTAS :	MODALIDADE :	DATA:
1	consulta em urologia	26/03/2025
2	consulta em urologia	26/03/2025
3	consulta em urologia	26/03/2025
4	consulta em urologia	26/03/2025
5	consulta em urologia	26/03/2025
6	consulta em urologia	26/03/2025
7	consulta em urologia	26/03/2025
8	consulta em urologia	26/03/2025
9	consulta em urologia	26/03/2025

CENTRO UROLÓGICO COSTA OESTE LTDA
RUA. LARGO CHICO MENDES,210 JD LA SALLE – TOLEDO PR
CEP 85.903-260 - (45) 99923-0185
CNPJ:03.863.706.0001/75

CENTRO UROLÓGICO COSTA OESTE LTDA.

10		consulta em urologia	26/03/2025
11		consulta em urologia	26/03/2025
12		consulta em urologia	26/03/2025
13		consulta em urologia	26/03/2025
14		consulta em urologia	26/03/2025
15		consulta em urologia	02/04/2025
16		consulta em urologia	02/04/2025
17		consulta em urologia	02/04/2025
18		consulta em urologia	02/04/2025
19		consulta em urologia	02/04/2025
20		consulta em urologia	02/04/2025
21		consulta em urologia	02/04/2025
22		consulta em urologia	02/04/2025
23		consulta em urologia	02/04/2025
24		consulta em urologia	02/04/2025
25		consulta em urologia	02/04/2025
26		consulta em urologia	02/04/2025
27		consulta em urologia	02/04/2025
28		consulta em urologia	09/04/2025
29		consulta em urologia	09/04/2025
30		consulta em urologia	09/04/2025
31		consulta em urologia	09/04/2025
32		consulta em urologia	09/04/2025
33		consulta em urologia	09/04/2025
34		consulta em urologia	09/04/2025
35		consulta em urologia	09/04/2025
36		consulta em urologia	09/04/2025
37		consulta em urologia	09/04/2025
38		consulta em urologia	09/04/2025
39		consulta em urologia	16/04/2025
40		consulta em urologia	16/04/2025
41		consulta em urologia	16/04/2025
42		consulta em urologia	16/04/2025
43		consulta em urologia	16/04/2025
44		consulta em urologia	16/04/2025
45		consulta em urologia	16/04/2025
46		consulta em urologia	16/04/2025
47		consulta em urologia	16/04/2025
48		consulta em urologia	16/04/2025
49		consulta em urologia	16/04/2025
50		consulta em urologia	23/04/2025
51		consulta em urologia	23/04/2025

52		consulta em urologia	23/04/2025
53		consulta em urologia	23/04/2025
54		consulta em urologia	23/04/2025
55		consulta em urologia	23/04/2025
56		consulta em urologia	23/04/2025
57		consulta em urologia	23/04/2025
58		consulta em urologia	23/04/2025
59		consulta em urologia	23/04/2025
60		consulta em urologia	23/04/2025
61		consulta em urologia	26/03/2025

Cirurgias em Urologia:

Dr. Wellington Bitencourt = 19

	PACIENTE:	MODALIDADE:	DATA:	valor:
1		tratamento de cirurgias multipl	26/03/2025	1644,69
2		Vasectomia (04.09.04.024-0)	26/03/2025	548,59
3		retirada de corpo estranho (04.	26/03/2025	175,41
4		tratamento de cirurgias multipl	26/03/2025	1644,69
5		Vasectomia (04.09.04.024-0)	02/04/2025	548,59
6		tratamento de cirurgias multipl	02/04/2025	603,54
7		tratamento de cirurgias multipl	02/04/2025	1644,69
8		tratamento cirurgias multiplas	02/04/2025	986,25
9		extração endoscópica (04.09.01	02/04/2025	503,56
10		Vasectomia (04.09.04.024-0)	16/04/2025	548,59
11		tratamento de cirurgias multipl	16/04/2025	1644,69
12		extração endoscópica (04.09.01	16/04/2025	503,56
13		extração endoscópica (04.09.01	16/04/2025	503,56
14		Vasectomia (04.09.04.024-0)	23/04/2025	548,59
15		Ureterolitotomia (04.09.01.056-	23/04/2025	1371,34
16		extração endoscópica (04.09.01	23/04/2025	503,56
17		extração endoscópica (04.09.01	23/04/2025	503,56
18		Vasectomia (04.09.04.024-0)	23/04/2025	548,59
19		extração endoscópica (04.09.01	23/04/2025	503,56
TOTAL				R\$ 15.479,61

** Desconto em cirurgia urológica

- 12 cirurgias - conforme contrato entra no pacote consultas pré/pós
- 7 retiradas de corpo estranhos - consultas pré

CENTRO UROLÓGICO COSTA OESTE LTDA
 RUA. LARGO CHICO MENDES, 210 JD LA SALLE – TOLEDO PR
 CEP 85.903-260 - (45) 99923-0185
 CNPJ: 03.863.706.0001/75



CENTRO UROLÓGICO COSTA OESTE LTDA.

**** Uso de equipamento Ureteroscopia semirrígido:**

8 x 500,00 = R\$ 4.000,00

**** Consultas Ambulatoriais: R\$ 300,00**

- Desconto de consultas do pacote 12 x 20,00 = 240,00
- Desconto de consultas do pacote 7 x 10,00 = 70,00

Valor Total da Nota: R\$ 19.779,61

Toledo - PR, 28 de abril de 2025.

Wellington BA Milhan

CENTRO UROLÓGICO COSTA OESTE LTDA

MARCOS VINÍCIUS ZANCHET
MÉDICO
CRM 21.387

[Assinatura]
HRT-IDEAS

Sirlene Dias Coelho
Diretora Geral
IDEAS - Instituto de Desenvolvimento,
Ensino e Assistência e Saúde

CENTRO UROLÓGICO COSTA OESTE LTDA
RUA. LARGO CHICO MENDES, 210 JD LA SALLE – TOLEDO PR
CEP 85.903-260 - (45) 99923-0185
CNPJ: 03.863.706.0001/75



MUNICÍPIO DE TOLEDO
Secretaria Municipal da Fazenda
NOTA FISCAL DE SERVIÇOS ELETRÔNICA - NFS-e
www.esnfs.com.br

Número da Nota:
1284

Data e Hora da Emissão:
29/04/2025 19:16:25

Operador Emissor:
TAKASHI O. &

PRESTADOR DE SERVIÇOS

CPF/CNPJ: **06162735000106** I.E.: I.M.: **700870** Telefone: **45 9 9921-**
Nome/Razão: **TAKASHI ONUKA & CIA LTDA**
Endereço: **RUA NOSSA SENHORA DO ROCIO, 1817 - SALA 24 - ED. TIVOLI - CENTRO - 85900180**
Município: **Toledo** UF: **PR** e-Mail: **takashionuka@hotmail.com**

TOMADOR DE SERVIÇOS

CPF/CNPJ: **24006302002693** I.E.: I.M.: **1002528**
Nome/Razão: **INSTITUTO DE DESENVOLVIMENTO, ENSINO E ASSISTENCIA A SAUDE - IDEAS**
Endereço: **AV DA UNIAO, 0751 - JARDIM COOPAGRO - 85902532**
Município: **Toledo** UF: **PR** e-Mail: **PROTOCOLO@IDEAS.MED.BR**

Cód.	Descrição	Val.Serviço	Desconto	Dedução	Base Cálc.	Aliq.	ISS
4.01	Medicina e biomedicina. Discriminação: Serviços médicos prestados no periodo de 26 de março de 2025 até 25 de abril de 2025 Dados Bancários para pagamento: Banco Bradesco (Banco 237) Agência 3280 Conta Corrente PJ n° 193446-5 Pix CNPJ 06162735000106	10.787,37	0,00	0,00	10.787,37	3,00000	323,62

Total Serviços (R\$) **10.787,37**

Total ISS (R\$) **323,62**

Impostos (R\$)	COFINS (3,00%) Ret.	CSLL (1,00%) Ret.	INSS Ret.	IRRF (1,20%) Ret.	PIS (0,65%) Ret.	ISS (0,00)
	323,62	107,87	0,00	129,45	70,12	0,00

Total Líquido (R\$) **10.156,31**

OUTRAS INFORMAÇÕES

Esta NFS-e foi emitida com respaldo na Lei R nº 100/2009
A tributação desta NFS-e está definida como: Tributado em Município de Toledo.

ATESTO QUE OS SERVIÇOS FORAM PRESTADOS

DATA: 30/04/25

DISCRIMINAÇÃO DE IMPOSTOS

MARCOS VINÍCIUS ZANCHET
MÉDICO
CRM 21.387

PROCON

Autenticidade: 1EBCD2A1.31363F57.8F4278F7.CE86C381 (verificada em 29/04/2025 às 19:16:25)

Equiplano - NFS-e 500.2005u



TAKASHI ONUKA LTDA

DADO DO PRESTADOR DE SERVIÇO	
Empresa Contratada:	TAKASHI ONUKA LTDA
Nome Fantasia:	
CNPJ:	06.162.735/0001-06
Contrato número:	1108/2024
Objeto Contratado:	Prestação de serviço médicos especializados.
Profissionais Envolvidos:	TAKASHI ONUKA
Período de execução da atividade relatada:	26 de março a 25 de abril de 2025.

Considerando a demanda apresentada no mês de **abril/2025** a empresa contratada **CHACON & RIBEIRO CLÍNICA MÉDICA LTDA** por intermédio de seu consultor promoveu junto à unidade gerida Hospital Regional de Toledo - HRT pelo Ideas as seguintes atividades:

**** Consultas Ginecologia Ambulatorial:**

28 consultas x R\$ 10,00 = R\$ 280,00

MARCOS VINICIUS ZANCHET
MÉDICO
CRM 21.387

**** Descontos das consultas pré e pós-operatório**

- 13 x 20,00 = 260,00

**** Consultas Ambulatoriais: R\$ 20,00**

Cirurgia Eletiva Ginecológica

Dr. Takashi = 13

	Data	Nome do Paciente	Código	Procedimento	Valor
1	31/03/2025		04.09.06.011-9	Histerectomia c/ Anecectomia Uni/Bilateral)	R\$ 1.379,55
2	31/03/2025		04.09.07.027-0	Tratamento Cirúrgico de incontinência Urinária por Via Vaginal	R\$ 466,11
3	31/03/2025		04.09.07.027-0	Tratamento Cirúrgico de incontinência Urinária por Via Vaginal	R\$ 466,11
4	12/04/2025		04.09.06.011-9	Histerectomia c/ Anecectomia Uni/Bilateral)	R\$ 1.379,55
5	12/04/2025		04.09.06.018-6	Laqueadura Tubaria	R\$ 606,85
6	14/04/2025		04.09.07.027-0	Tratamento Cirúrgico de incontinência Urinária por Via Vaginal	R\$ 466,11
7	14/04/2025		04.09.06.011-9	Histerectomia c/ Anecectomia Uni/Bilateral)	R\$ 1.379,55
8	14/04/2025		04.09.06.011-9	Histerectomia c/ Anecectomia Uni/Bilateral)	R\$ 1.379,55
9	19/04/2025		04.09.06.011-9	Histerectomia c/ Anecectomia Uni/Bilateral)	R\$ 1.379,55
10	19/04/2025		04.09.07.027-0	Tratamento Cirúrgico de incontinência Urinária por Via Vaginal	R\$ 466,11
11	19/04/2025		04.09.07.027-0	Tratamento Cirúrgico de incontinência Urinária por Via Vaginal	R\$ 466,11
12	19/04/2025		04.09.07.027-0	Tratamento Cirúrgico de incontinência Urinária por Via Vaginal	R\$ 466,11
13	19/04/2025		04.09.07.027-0	Tratamento Cirúrgico de incontinência Urinária por Via Vaginal	R\$ 466,11
Total					R\$ 10.767,37

** Consultas Ambulatoriais: R\$ 20,00

** Cirurgias: R\$ 10.767,37

Valor Total da Nota: R\$ 10.787,37

MARCOS VINÍCIUS ZANCHET
MÉDICO
CRM 21.387





MUNICÍPIO DE TOLEDO
Secretaria Municipal da Fazenda
NOTA FISCAL DE SERVIÇOS ELETRÔNICA - NFS-e
www.esnfs.com.br

Número da Nota:
033

Data e Hora da Emissão:
30/04/2025 10:22:59

Operador Emissor:
POTENCIAL S. P

PRESTADOR DE SERVIÇOS

CPF/CNPJ: **53853218000155** I.E.: I.M.: **1004588** Telefone: **4833489000**
Nome/Razão: **POTENCIAL SAUDE PR LTDA**
Endereço: **AVENIDA Celeste Muraro, 148 - ANDAR 2; - Tocantins - 85903342**
Município: **Toledo** UF: **PR** e-Mail: **registro@faracon.com.br**

TOMADOR DE SERVIÇOS

CPF/CNPJ: **24006302002693** I.E.: I.M.: **1002528**
Nome/Razão: **INSTITUTO DE DESENVOLVIMENTO, ENSINO E ASSISTENCIA A SAUDE - IDEAS**
Endereço: **AV DA UNIAO, 0751 - JARDIM COOPAGRO - 85902532**
Município: **Toledo** UF: **PR** e-Mail: **PROTOCOLO@IDEAS.MED.BR**

Cód.	Descrição	Val.Serviço	Desconto	Dedução	Base Cál.	Aliq.	ISS
4.03	Hospitais, clínicas, laboratórios, sanatórios, manicômios, casas de saúde, prontos-socorros, ambulatórios e congêneres. Discriminação: PRESTAÇÃO DE SERVIÇOS MÉDICOS ESPECIALIZADOS - HOSPITAL REGIONAL DE TOLEDO. Número do Contrato: 519/2024 T.A 002. Período de prestação de serviços: 01 a 30 de Abril de 2025. Dados bancários: Banco 136 - Agência 1107 - Conta Corrente 25626-9.	306.015,00	0,00	0,00	306.015,00	3,00000	9.180,45

Total Serviços (R\$) **306.015,00**

Total ISS (R\$) **9.180,45**

Impostos (R\$)	COFINS (3,00%) Ret.	CSLL (1,00%) Ret.	INSS Ret.	IRRF (1,50%) Ret.	PIS (0,65%) Ret.	ISS (0,00)
	9.180,45	3.060,15	0,00	4.590,22	1.989,10	0,00

Total Líquido (R\$) **287.195,08**

OUTRAS INFORMAÇÕES

Esta NFS-e foi emitida com respaldo na Lei R nº 100/2009
A tributação desta NFS-e está definida como: Tributado em Município de Toledo.

ATESTO QUE OS SERVIÇOS FORAM PRESTADOS

DATA: 30/04/25

DISCRIMINAÇÃO DE IMPOSTOS

Dr. Marcos Vinicius Zanchet
CRM-PR 21387
Cirurgião Geral - RQE 153073
Cirurgia do Aparelho Digestivo - 16.073

PROCON

Autenticidade: E77DB15A.DDE33AD0.02D85A80.C6227F5B (verificada em 30/04/2025 às 10:23:00)

Equiplano - NFS-e 500.2005u



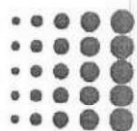

Potencial Saúde
Soluções em Serviços para a Saúde

RELATÓRIO DE PRESTAÇÃO DE SERVIÇOS

1- Dados Gerais:

Prestador de Serviços CNPJ	POTENCIAL SAUDE PR LTDA 53.853.218/0001-55
Serviços Contratados/ Objeto do Contrato	Prestação de Serviços Médicos: HOSPITAL REGIONAL DE TOLEDO - PR Unidades de Saúde informadas no Contrato de Gestão Nº 519/2024 T.A 002
Competência	Abril - 2025
CLIENTE	24.006.302/0026-93 – I.D.E.A.S – INSTITUTO DE DESENVOLVIMENTO, ENSINO E ASSISTÊNCIA À SAÚDE.
Valor dos Serviços	R\$306.015,00.
Referente à Nota Fiscal de Nº	033

2 - Descrição de Itens de Compõem a Competência:

Item	Descrição dos Serviços	Valor Unit. p/ Pct (R\$)	Qt. Pct	Horas Mensais Pacote	Ref. De Glosa (R\$)	Subtotal do Pacote (R\$)
02	Posto de Serviço Médico de Clínico Geral, 24 horas por dia, todos os dias da semana de forma ininterrupta. Os profissionais deverão possuir Título de Especialista da Associação Médica Brasileira (AMB) ou documento oficial de Registro de Qualificação de Especialista, certidão ética válida emitida pelo CRM local, comprovação de regularidade com a anuidade do conselho e possuir experiência mínima de 06 meses na área do serviço.	R\$105.850,00	1	730	R\$145,00	R\$105.850,00

Potencial Saúde
www.potencialsaude.com.br
Email: contato@potencialsaude.com.br
Tel: +55 48 99160-7461
Rod José Carlos Daux, 4150 – SC 401, Saco Grande – Florianópolis, SC.

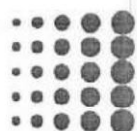

Potencial Saúde

Soluções em Serviços para a Saúde

03	Posto de Serviço Médico de Clínico Geral, 12 horas por dia no período diurno, todos os dias da semana de forma ininterrupta. Os profissionais deverão possuir Título de Especialista da Associação Médica Brasileira (AMB) ou documento oficial de Registro de Qualificação de Especialista, certidão ética válida emitida pelo CRM local, comprovação de regularidade com a anuidade do conselho e possuir experiência mínima de 06 meses na área do serviço.	R\$52.925,00	1	365	R\$145,00	R\$52.925,00
04	Posto de Serviço Médico Intensivista Plantonista 24 horas/dia, 7 dias por semana de forma ininterrupta. Os profissionais deverão possuir Título de Especialista da Associação Médica Brasileira (AMB) ou documento oficial de RQE, certidão ética válida emitida pelo CRM local, comprovação de regularidade com a anuidade do conselho e possuir experiência mínima de 06 meses na área do serviço. A apresentação de cursos e capacitações voltadas a intensivista serão considerados um diferencial para os profissionais.	R\$105.850,00	1	730	R\$145,00	R\$105.850,00
05	Posto de Serviço Médico Intensivista Diarista 6 hs/dia, 7 dias por semana, devendo está disponível para atendimento 182h/mês. Os profissionais deverão possuir Título de Especialista da Associação Médica Brasileira (AMB) ou documento oficial de RQE, certidão ética válida emitida pelo CRM local, comprovação de regularidade com a anuidade do conselho e possuir experiência mínima de 06 meses na área do serviço.	R\$26.390,00	1	182	R\$145,00	R\$26.390,00
06	Posto de Serviço Médico Responsável Técnico com carga horária de 30h por semana, de segunda a sexta-feira.	R\$7.000,00	1	129	R\$58,33	R\$7.000,00
07	Posto de Serviço Médico de Responsabilidade Técnica (Coordenação em Cirurgia Geral) em tempo presencial e remoto 20h semanais.	R\$8.000,00	1	86	R\$93,02	R\$8.000,00
Total da Competência:						R\$306.015,00

Potencial Saúde

www.potencialsaude.com.br

Email: contato@potencialsaude.com.br

Tel: +55 48 99160-7461

Rod José Carlos Daux, 4150 – SC 401, Saco Grande – Florianópolis, SC.

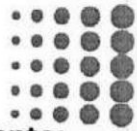

Potencial Saúde

Soluções em Serviços para a Saúde

3 – Dados de Pagamento:

Seguem dados de pagamento dos serviços acima.

Banco/Agência	Unicred (136) / 1107
Conta Corrente	25626-9
CNPJ	53.853.218/0001-55
Razão Social	POTENCIAL SAUDE PR LTDA

4 – Assinatura:

INGELORE
SIEVERT
ALVES:609398269
68

Assinado de forma digital
por INGELORE SIEVERT
ALVES:60939826968
Dados: 2025.04.30
11:37:26 -02'00'

INGELORE SIEVERT ALVES
Sócia – Administradora
Potencial Saúde PR Ltda.

Dr. Marcos Vinicius Zanetti
CRM-PR 21.387
Cirurgia Geral - RQE 15.073
Cirurgia do Aparelho Digestivo - 16.073



ESCALA DE PLANTÕES
LOCAL: HOSPITAL REGIONAL DE TOLEDO
PROFISSIONAL DE PLANTÃO
 01/04/2025~30/04/2025

gerado em 30/04/2025 às 09:24h (UTC-3)

SEG 31/03	TER 01/04	QUA 02/04	QUI 03/04	SEX 04/04	SÁB 05/04	DOM 06/04
UTI	UTI	UTI	UTI	UTI	UTI	UTI
07:00~13:00	07:00~13:00	07:00~13:00	07:00~13:00	07:00~13:00	07:00~13:00	07:00~13:00
Izabella M. L. Titon CRM 57346/PR	Izabella M. L. Titon CRM 57346/PR	Izabella M. L. Titon CRM 57346/PR	Izabella M. L. Titon CRM 57346/PR	Brenda M. Rocha CRM 56648/PR	Igor Dal P. da Costa CRM 54966/PR	Ó L. F. F. Ribeiro CRM 46131/PR
08:00~11:00	08:00~11:00	08:00~11:00	08:00~11:00	08:00~11:00	13:00~19:00	13:00~20:00
Liliane Vizotto CRM 32014/PR	Liliane Vizotto CRM 32014/PR	Liliane Vizotto CRM 32014/PR	Liliane Vizotto CRM 32014/PR	Liliane Vizotto CRM 32014/PR	Igor Dal P. da Costa CRM 54966/PR	Ó L. F. F. Ribeiro CRM 46131/PR
13:00~19:00	13:00~19:00	13:00~19:00	13:00~19:00	13:00~19:00	19:00~07:00	20:00~07:00
Jennefer de S. Luz CRM 57348/PR	Izabella M. L. Titon CRM 57346/PR	Brenda M. Rocha CRM 56648/PR	Brenda M. Rocha CRM 56648/PR	Brenda M. Rocha CRM 56648/PR	Izabella M. L. Titon CRM 57346/PR	Izabella M. L. Titon CRM 57346/PR
17:00~18:00	17:00~18:00	17:00~18:00	17:00~18:00	17:00~18:00		
Liliane Vizotto CRM 32014/PR	Liliane Vizotto CRM 32014/PR	Liliane Vizotto CRM 32014/PR	Liliane Vizotto CRM 32014/PR	Liliane Vizotto CRM 32014/PR		
19:00~07:00	19:00~07:00	19:00~07:00	19:00~07:00	19:00~07:00		
Fernanda R. Laurindo CRM 54009/PR	Jennefer de S. Luz CRM 57348/PR	Jennefer de S. Luz CRM 57348/PR	Jennefer de S. Luz CRM 57348/PR	Brenda M. Rocha CRM 56648/PR		

SEG 07/04

TER 08/04

QUA 09/04

QUI 10/04

SEX 11/04

SÁB 12/04

DOM 13/04

UTI

UTI

UTI

UTI

UTI

UTI

UTI

07:00~13:00

07:00~13:00

07:00~13:00

07:00~13:00

07:00~13:00

07:00~13:00

07:00~13:00

Izabella M. L. Tilton
CRM 57346/PRIzabella M. L. Tilton
CRM 57346/PRBrenda M. Rocha
CRM 56648/PRIzabella M. L. Tilton
CRM 57346/PRBrenda M. Rocha
CRM 56648/PRIgor Dal P. da Costa
CRM 54966/PRJennefer de S. Luz
CRM 57348/PR

08:00~11:00

08:00~11:00

08:00~11:00

08:00~11:00

08:00~11:00

13:00~19:00

13:00~19:00

Liliane Vizotto
CRM 32014/PRLiliane Vizotto
CRM 32014/PRLiliane Vizotto
CRM 32014/PRLiliane Vizotto
CRM 32014/PRLiliane Vizotto
CRM 32014/PRIgor Dal P. da Costa
CRM 54966/PRJennefer de S. Luz
CRM 57348/PR

13:00~19:00

13:00~19:00

13:00~19:00

13:00~19:00

13:00~19:00

19:00~07:00

19:00~07:00

Igor A. Spilka
CRM 39072/PRJennefer de S. Luz
CRM 57348/PRBrenda M. Rocha
CRM 56648/PRBrenda M. Rocha
CRM 56648/PRBrenda M. Rocha
CRM 56648/PRJuliana M. Rodrigues
CRM 53573/PRJennefer de S. Luz
CRM 57348/PR

17:00~18:00

17:00~18:00

17:00~18:00

17:00~18:00

17:00~18:00

19:00~07:00

19:00~07:00

Liliane Vizotto
CRM 32014/PRLiliane Vizotto
CRM 32014/PRLiliane Vizotto
CRM 32014/PRLiliane Vizotto
CRM 32014/PRLiliane Vizotto
CRM 32014/PR(CO) Jennefer de S.
Luz
CRM 57348/PRAmanda F. da Silva
CRM 59978/PR

19:00~07:00

19:00~07:00

19:00~07:00

19:00~07:00

19:00~07:00

13:00~19:00

13:00~19:00

Igor Dal P. da Costa
CRM 54966/PRIgor Dal P. da Costa
CRM 54966/PRJennefer de S. Luz
CRM 57348/PRJennefer de S. Luz
CRM 57348/PRIgor Dal P. da Costa
CRM 54966/PR

SEG 14/04

TER 15/04

QUA 16/04

QUI 17/04

SEX 18/04

SÁB 19/04

DOM 20/04

UTI

UTI

UTI

UTI

UTI

UTI

UTI

07:00~13:00

07:00~13:00

07:00~13:00

07:00~13:00

07:00~13:00

07:00~13:00

07:00~13:00

Izabella M. L. Tilton
CRM 57346/PRIzabella M. L. Tilton
CRM 57346/PRBrenda M. Rocha
CRM 56648/PR(CO) Igor Dal P. da
Costa
CRM 54966/PRBrenda M. Rocha
CRM 56648/PR(CO) Jennefer de S.
Luz
CRM 57348/PRAmanda F. da Silva
CRM 59978/PR

08:00~11:00

08:00~11:00

08:00~11:00

08:00~11:00

08:00~11:00

13:00~19:00

13:00~19:00

Liliane Vizotto
CRM 32014/PRLiliane Vizotto
CRM 32014/PRLiliane Vizotto
CRM 32014/PRLiliane Vizotto
CRM 32014/PRLiliane Vizotto
CRM 32014/PRLiliane Vizotto
CRM 32014/PRAmanda F. da Silva
CRM 59978/PR

13:00~19:00	13:00~19:00	13:00~19:00	13:00~19:00	13:00~19:00	13:00~19:00	(CO) Jennefer de S. Luz CRM 57348/PR	19:00~07:00
(CO) Brenda M. Rocha CRM 56648/PR	Jennefer de S. Luz CRM 57348/PR	Brenda M. Rocha CRM 56648/PR	Brenda M. Rocha CRM 56648/PR	Brenda M. Rocha CRM 56648/PR	Brenda M. Rocha CRM 56648/PR	Juliana M. Rodrigues CRM 53573/PR	Brenda M. Rocha CRM 56648/PR
17:00~18:00	17:00~18:00	17:00~18:00	17:00~18:00	17:00~18:00	17:00~18:00		19:00~07:00
Liliane Vizotto CRM 32014/PR	Liliane Vizotto CRM 32014/PR	Liliane Vizotto CRM 32014/PR	Liliane Vizotto CRM 32014/PR	Liliane Vizotto CRM 32014/PR	Liliane Vizotto CRM 32014/PR		
19:00~07:00	19:00~07:00	19:00~07:00	19:00~07:00	19:00~07:00	19:00~07:00		
Brenda M. Rocha CRM 56648/PR	(CO) Jennefer de S. Luz CRM 57348/PR	Igor Dal P. da Costa CRM 54966/PR	(CO) Juliana M. Rodrigues CRM 53573/PR	Igor Dal P. da Costa CRM 54966/PR	Igor Dal P. da Costa CRM 54966/PR		

SEG 21/04	TER 22/04	QUA 23/04	QUI 24/04	SEX 25/04	SÁB 26/04	DOM 27/04
UTI	UTI	UTI	UTI	UTI	UTI	UTI
07:00~13:00	07:00~13:00	07:00~13:00	07:00~13:00	07:00~13:00	07:00~13:00	07:00~13:00
Izabella M. L. Titon CRM 57346/PR	Izabella M. L. Titon CRM 57346/PR	Brenda M. Rocha CRM 56648/PR	Jennefer de S. Luz CRM 57348/PR	Brenda M. Rocha CRM 56648/PR	Fernanda R. Laurindo CRM 54009/PR	Jennefer de S. Luz CRM 57348/PR
08:00~11:00	08:00~11:00	08:00~11:00	08:00~11:00	08:00~11:00	13:00~19:00	13:00~19:00
Liliane Vizotto CRM 32014/PR	Liliane Vizotto CRM 32014/PR	Liliane Vizotto CRM 32014/PR	Liliane Vizotto CRM 32014/PR	Liliane Vizotto CRM 32014/PR	Fernanda R. Laurindo CRM 54009/PR	Jennefer de S. Luz CRM 57348/PR
13:00~19:00	13:00~19:00	13:00~19:00	13:00~19:00	13:00~19:00	19:00~07:00	19:00~07:00
Igor A. Spilka CRM 39072/PR	Brenda M. Rocha CRM 56648/PR	Brenda M. Rocha CRM 56648/PR	Brenda M. Rocha CRM 56648/PR	Brenda M. Rocha CRM 56648/PR	Fernanda R. Laurindo CRM 54009/PR	Jennefer de S. Luz CRM 57348/PR
17:00~18:00	17:00~18:00	17:00~18:00	17:00~18:00	17:00~18:00		
Liliane Vizotto CRM 32014/PR	Liliane Vizotto CRM 32014/PR	Liliane Vizotto CRM 32014/PR	Liliane Vizotto CRM 32014/PR	Liliane Vizotto CRM 32014/PR		
19:00~07:00	19:00~07:00	19:00~07:00	19:00~07:00	19:00~07:00		
Fernanda R. Laurindo CRM 54009/PR	Fernanda R. Laurindo CRM 54009/PR	Jennefer de S. Luz CRM 57348/PR	Jennefer de S. Luz CRM 57348/PR	Izabella M. L. Titon CRM 57346/PR		

SEG 28/04

TER 29/04

QUA 30/04

UTI	UTI	UTI
07:00~13:00	07:00~13:00	07:00~13:00
Izabella M. L. Titon CRM 57346/PR	Izabella M. L. Titon CRM 57346/PR	Brenda M. Rocha CRM 56648/PR
08:00~11:00	08:00~11:00	08:00~11:00
Liliane Vizotto CRM 32014/PR	Liliane Vizotto CRM 32014/PR	Liliane Vizotto CRM 32014/PR
13:00~19:00	13:00~19:00	13:00~19:00
Igor A. Spilka CRM 39072/PR	Brenda M. Rocha CRM 56648/PR	Brenda M. Rocha CRM 56648/PR
17:00~18:00	17:00~18:00	17:00~18:00
Liliane Vizotto CRM 32014/PR	Liliane Vizotto CRM 32014/PR	Liliane Vizotto CRM 32014/PR
19:00~07:00	19:00~07:00	19:00~07:00
Fernanda R. Laurindo CRM 54009/PR	Fernanda R. Laurindo CRM 54009/PR	Jennefer de S. Luz CRM 57348/PR

Nome-profissional: Afastado por motivos diversos e sem cobertura | FU: Euro | FJ: Falta Justificada | FN: Falta Não Justificada | CO: Cobertura | FR: Férias

Assinado de forma digital
por INGELORE SIEVERT
ALVES:609398269
Dados: 2025.04.30
11:41:58 -03'00'

Dr. Marcos Vinício Zanichet
CRM-PR 21.361
Cirurgião Geral - 2001.15.07
Cirurgia do Aparelho Digestivo - 14.073

Inge Lore Sievert Alves
Sócia-Administradora

POTENCIAL
SAUDE PR
LTDA:53853
218000155
Assinado de forma
digital por POTENCIAL
SAUDE PR
LTDA:5385321800015
5
Dados: 2025.04.30
11:58:57 -03'00'

Potencial Saúde PR LTDA



() Luiz Felipe Ferreira Ribeiro - 46131/PR

Setor	Tipo	Início	Fim	Entrada	Saída	Observação do Profissional	Duração (h)	Duração Considerada (h)
HOSPITAL REGIONAL DE TOLEDO - UTI	Normal	06/04/2025 07:00	06/04/2025 13:00	06/04/2025 06:59	06/04/2025 13:02		06:00	06:03
HOSPITAL REGIONAL DE TOLEDO - UTI	Normal	06/04/2025 13:00	06/04/2025 20:00	06/04/2025 13:02	06/04/2025 20:04		07:00	07:02
Total			2 plantões	Score: 0			13:00	13:05

Amanda Freires da Silva - 59978/PR

Setor	Tipo	Início	Fim	Entrada	Saída	Observação do Profissional	Duração (h)	Duração Considerada (h)
HOSPITAL REGIONAL DE TOLEDO - UTI	Normal	20/04/2025 07:00	20/04/2025 13:00	20/04/2025 07:11	20/04/2025 13:06	Início as 7h - não estava conseguindo achar onde iniciar o plantão	06:00	05:55
HOSPITAL REGIONAL DE TOLEDO - UTI	Normal	20/04/2025 13:00	20/04/2025 19:00	20/04/2025 13:06	20/04/2025 20:01		06:00	06:55
Total			2 plantões	Score: 0			12:00	12:50

Brenda Malucelli Rocha - 56648/PR

Setor	Tipo	Início	Fim	Entrada	Saída	Observação do Profissional	Duração (h)	Duração Considerada (h)
HOSPITAL REGIONAL DE TOLEDO - UTI	Normal	03/04/2025 13:00	03/04/2025 19:00	03/04/2025 13:00	03/04/2025 19:00		06:00	06:00
HOSPITAL REGIONAL DE TOLEDO - UTI	Normal	04/04/2025 07:00	04/04/2025 13:00	04/04/2025 06:58	04/04/2025 13:00		06:00	06:02
HOSPITAL REGIONAL DE TOLEDO - UTI	Normal	04/04/2025 13:00	04/04/2025 19:00	04/04/2025 13:00	04/04/2025 19:02		06:00	06:02
HOSPITAL REGIONAL DE TOLEDO - UTI	Normal	04/04/2025 19:00	05/04/2025 07:00	04/04/2025 19:03	05/04/2025 07:05		12:00	12:02
HOSPITAL REGIONAL DE TOLEDO - UTI	Normal	09/04/2025 07:00	09/04/2025 13:00	09/04/2025 07:00	09/04/2025 13:00		06:00	06:00
HOSPITAL REGIONAL DE TOLEDO - UTI	Normal	09/04/2025 13:00	09/04/2025 19:00	09/04/2025 13:00	09/04/2025 19:00		06:00	06:00
HOSPITAL REGIONAL DE TOLEDO - UTI	Normal	10/04/2025 13:00	10/04/2025 19:00	10/04/2025 12:57	10/04/2025 19:00		06:00	06:03
HOSPITAL REGIONAL DE TOLEDO - UTI	Normal	11/04/2025 07:00	11/04/2025 13:00	11/04/2025 06:59	11/04/2025 13:00		06:00	06:01
HOSPITAL REGIONAL DE TOLEDO - UTI	Normal	11/04/2025 13:00	11/04/2025 19:00	11/04/2025 13:00	11/04/2025 19:02		06:00	06:02
HOSPITAL REGIONAL DE TOLEDO - UTI	Normal	14/04/2025 13:00	14/04/2025 19:00	14/04/2025 12:56	14/04/2025 19:00		06:00	06:04
HOSPITAL REGIONAL DE TOLEDO - UTI	Normal	14/04/2025 19:00	15/04/2025 07:00	14/04/2025 19:00	15/04/2025 07:00		12:00	12:00

HOSPITAL REGIONAL DE TOLEDO - UTI	Normal	16/04/2025 07:00	16/04/2025 13:00	16/04/2025 06:59	16/04/2025 13:01	06:00	06:02
HOSPITAL REGIONAL DE TOLEDO - UTI	Normal	16/04/2025 13:00	16/04/2025 19:00	16/04/2025 13:01	16/04/2025 19:05	06:00	06:04
HOSPITAL REGIONAL DE TOLEDO - UTI	Normal	17/04/2025 13:00	17/04/2025 19:00	17/04/2025 13:19	17/04/2025 19:20	06:00	06:01
HOSPITAL REGIONAL DE TOLEDO - UTI	Normal	18/04/2025 07:00	18/04/2025 13:00	18/04/2025 07:00	18/04/2025 13:00	06:00	06:00
HOSPITAL REGIONAL DE TOLEDO - UTI	Normal	18/04/2025 13:00	18/04/2025 19:00	18/04/2025 13:00	18/04/2025 19:03	06:00	06:03
HOSPITAL REGIONAL DE TOLEDO - UTI	Normal	20/04/2025 19:00	21/04/2025 07:00	20/04/2025 18:56	21/04/2025 07:01	12:00	12:05
HOSPITAL REGIONAL DE TOLEDO - UTI	Normal	22/04/2025 13:00	22/04/2025 19:00	22/04/2025 13:00	22/04/2025 19:00	06:00	06:00
HOSPITAL REGIONAL DE TOLEDO - UTI	Normal	23/04/2025 07:00	23/04/2025 13:00	23/04/2025 06:55	23/04/2025 13:02	06:00	06:07
HOSPITAL REGIONAL DE TOLEDO - UTI	Normal	23/04/2025 13:00	23/04/2025 19:00	23/04/2025 13:02	23/04/2025 19:09	06:00	06:07
HOSPITAL REGIONAL DE TOLEDO - UTI	Normal	24/04/2025 13:00	24/04/2025 19:00	24/04/2025 12:53	24/04/2025 19:02	06:00	06:09
HOSPITAL REGIONAL DE TOLEDO - UTI	Normal	25/04/2025 07:00	25/04/2025 13:00	25/04/2025 07:00	25/04/2025 13:05	06:00	06:05
HOSPITAL REGIONAL DE TOLEDO - UTI	Normal	25/04/2025 13:00	25/04/2025 19:00	25/04/2025 13:05	25/04/2025 19:07	06:00	06:02
HOSPITAL REGIONAL DE TOLEDO - UTI	Normal	29/04/2025 13:00	29/04/2025 19:00	29/04/2025 13:00	29/04/2025 19:00	início 13h	06:00
HOSPITAL REGIONAL DE TOLEDO - UTI	Normal	30/04/2025 07:00	30/04/2025 13:00	30/04/2025 06:59		encerramento 19h	06:00
HOSPITAL REGIONAL DE TOLEDO - UTI	Normal	30/04/2025 13:00	30/04/2025 19:00				06:00
Total			26 plantões	Score: 0		174:00	163:01

Fernanda Rosa Laurindo - 54009/PR

Setor	Tipo	Início	Fim	Entrada	Saída	Observação do Profissional	Duração (h)	Duração Considerada (h)
HOSPITAL REGIONAL DE TOLEDO - UTI	Normal	01/04/2025 19:00	02/04/2025 07:00	01/04/2025 18:59	02/04/2025 07:21		12:00	12:22
HOSPITAL REGIONAL DE TOLEDO - UTI	Normal	21/04/2025 19:00	22/04/2025 07:00	21/04/2025 19:00	22/04/2025 07:00		12:00	12:00
HOSPITAL REGIONAL DE TOLEDO - UTI	Normal	22/04/2025 19:00	23/04/2025 07:00	22/04/2025 19:09	23/04/2025 07:18		12:00	12:09
HOSPITAL REGIONAL DE TOLEDO - UTI	Normal	26/04/2025 07:00	26/04/2025 13:00	26/04/2025 07:22	26/04/2025 13:52		06:00	06:30
Sequência do								
plantão sem troca								
HOSPITAL REGIONAL DE TOLEDO - UTI	Normal	26/04/2025 13:00	26/04/2025 19:00	26/04/2025 13:52	26/04/2025 19:00		06:00	05:08
HOSPITAL REGIONAL DE TOLEDO - UTI	Normal	26/04/2025 19:00	27/04/2025 07:00	26/04/2025 19:00	27/04/2025 07:21		12:00	12:21
Esqueci de registra								
HOSPITAL REGIONAL DE TOLEDO - UTI	Normal	28/04/2025 19:00	29/04/2025 07:00	28/04/2025 19:00	29/04/2025 07:06		12:00	12:06
HOSPITAL REGIONAL DE TOLEDO - UTI	Normal	29/04/2025 19:00	30/04/2025 07:00	29/04/2025 18:54	30/04/2025 07:07		12:00	12:13
Total			8 plantões	Score: 0			84:00	84:49

Igor Antônio Spilka - 39072/PR

Setor	Tipo	Início	Fim	Entrada	Saída	Observação do Profissional	Duração (h)	Duração Considerada (h)
HOSPITAL REGIONAL DE TOLEDO - UTI	Normal	07/04/2025 13:00	07/04/2025 19:00	07/04/2025 12:55	07/04/2025 19:00		06:00	06:05
HOSPITAL REGIONAL DE TOLEDO - UTI	Normal	21/04/2025 13:00	21/04/2025 19:00	21/04/2025 13:02	21/04/2025 19:08		06:00	06:06
HOSPITAL REGIONAL DE TOLEDO - UTI	Normal	28/04/2025 13:00	28/04/2025 19:00	28/04/2025 13:00	28/04/2025 19:03		06:00	06:03
Total			3 plantões	Score: 0			18:00	18:14

Igor Dal Pozzo da Costa - 54966/PR

Setor	Tipo	Início	Fim	Entrada	Saída	Observação do Profissional	Duração (h)	Duração Considerada (h)
HOSPITAL REGIONAL DE TOLEDO - UTI	Normal	05/04/2025 07:00	05/04/2025 13:00	05/04/2025 07:07	05/04/2025 13:02		06:00	05:55
HOSPITAL REGIONAL DE TOLEDO - UTI	Normal	05/04/2025 13:00	05/04/2025 19:00	05/04/2025 13:02	05/04/2025 19:09		06:00	06:07
HOSPITAL REGIONAL DE TOLEDO - UTI	Normal	07/04/2025 19:00	08/04/2025 07:00	07/04/2025 19:00	08/04/2025 07:00		12:00	12:00
HOSPITAL REGIONAL DE TOLEDO - UTI	Normal	08/04/2025 19:00	09/04/2025 07:00	08/04/2025 19:21	09/04/2025 07:27		12:00	12:06
HOSPITAL REGIONAL DE TOLEDO - UTI	Normal	11/04/2025 19:00	12/04/2025 07:00	11/04/2025 19:00	12/04/2025 07:00		12:00	12:00
HOSPITAL REGIONAL DE TOLEDO - UTI	Normal	12/04/2025 07:00	12/04/2025 13:00	12/04/2025 07:00	12/04/2025 13:08		06:00	06:08
HOSPITAL REGIONAL DE TOLEDO - UTI	Normal	12/04/2025 13:00	12/04/2025 19:00	12/04/2025 13:07	12/04/2025 19:11		06:00	06:04
HOSPITAL REGIONAL DE TOLEDO - UTI	Normal	16/04/2025 19:00	17/04/2025 07:00	16/04/2025 19:00	17/04/2025 07:00		12:00	12:00
HOSPITAL REGIONAL DE TOLEDO - UTI	Normal	17/04/2025 07:00	17/04/2025 13:00	17/04/2025 07:00	17/04/2025 13:14		06:00	06:14
HOSPITAL REGIONAL DE TOLEDO - UTI	Normal	18/04/2025 19:00	19/04/2025 07:00	18/04/2025 18:56	19/04/2025 07:02		12:00	12:06
Total			10 plantões	Score: 0			90:00	90:40

Izabella Maria Lopes Titon - 57346/PR

Setor	Tipo	Início	Fim	Entrada	Saída	Observação do Profissional	Duração (h)	Duração Considerada (h)
HOSPITAL REGIONAL DE TOLEDO - UTI	Normal	01/04/2025 07:00	01/04/2025 13:00	01/04/2025 07:09	01/04/2025 13:10		06:00	06:01
HOSPITAL REGIONAL DE TOLEDO - UTI	Normal	02/04/2025 07:00	02/04/2025 13:00	02/04/2025 07:07	02/04/2025 13:00		06:00	05:53
HOSPITAL REGIONAL DE TOLEDO - UTI	Normal	02/04/2025 13:00	02/04/2025 19:00	02/04/2025 13:00	02/04/2025 19:00	Não tinha conseguido encerrar o plantão ontem	06:00	06:00
HOSPITAL REGIONAL DE TOLEDO - UTI	Normal	03/04/2025 07:00	03/04/2025 13:00	03/04/2025 07:00	03/04/2025 12:55		06:00	05:55
HOSPITAL REGIONAL DE TOLEDO - UTI	Normal	05/04/2025 19:00	06/04/2025 07:00	05/04/2025 19:17	06/04/2025 07:06		12:00	11:49
HOSPITAL REGIONAL DE TOLEDO - UTI	Normal	06/04/2025 20:00	07/04/2025 07:00	06/04/2025 19:00	07/04/2025 07:00		11:00	12:00
HOSPITAL REGIONAL DE TOLEDO - UTI	Normal	07/04/2025 07:00	07/04/2025 13:00	07/04/2025 07:02	07/04/2025 13:09		06:00	06:07
HOSPITAL REGIONAL DE TOLEDO - UTI	Normal	08/04/2025 07:00	08/04/2025 13:00	08/04/2025 07:20	08/04/2025 13:09		06:00	05:49
HOSPITAL REGIONAL DE TOLEDO - UTI	Normal	10/04/2025 07:00	10/04/2025 13:00	10/04/2025 07:11	10/04/2025 13:33		06:00	06:22

HOSPITAL REGIONAL DE TOLEDO - UTI	Normal	14/04/2025 07:00	14/04/2025 13:00	14/04/2025 07:17	14/04/2025 13:18	06:00	06:01
HOSPITAL REGIONAL DE TOLEDO - UTI	Normal	15/04/2025 07:00	15/04/2025 13:00	15/04/2025 07:05	15/04/2025 13:04	06:00	05:59
HOSPITAL REGIONAL DE TOLEDO - UTI	Normal	21/04/2025 07:00	21/04/2025 13:00	21/04/2025 07:21	21/04/2025 13:32	06:00	06:11
HOSPITAL REGIONAL DE TOLEDO - UTI	Normal	22/04/2025 07:00	22/04/2025 13:00	22/04/2025 06:58	22/04/2025 13:30	06:00	06:32
HOSPITAL REGIONAL DE TOLEDO - UTI	Normal	25/04/2025 19:00	26/04/2025 07:00	25/04/2025 18:59	26/04/2025 07:05	12:00	12:06
HOSPITAL REGIONAL DE TOLEDO - UTI	Normal	28/04/2025 07:00	28/04/2025 13:00	28/04/2025 07:01	28/04/2025 13:06	06:00	06:05
HOSPITAL REGIONAL DE TOLEDO - UTI	Normal	29/04/2025 07:00	29/04/2025 13:00	29/04/2025 07:29	29/04/2025 13:12	06:00	05:43
Total			16 plantões	Score: 0		113:00	114:33

Jennefer de Sousa Luz - 57348/PR

Setor	Tipo	Início	Fim	Entrada	Saída	Observação do Profissional	Duração (h)	Duração Considerada (h)
HOSPITAL REGIONAL DE TOLEDO - UTI	Normal	01/04/2025 13:00	01/04/2025 19:00	01/04/2025 13:00	01/04/2025 19:00		06:00	06:00
HOSPITAL REGIONAL DE TOLEDO - UTI	Normal	02/04/2025 19:00	03/04/2025 07:00	02/04/2025 19:00	03/04/2025 07:00		12:00	12:00
HOSPITAL REGIONAL DE TOLEDO - UTI	Normal	03/04/2025 19:00	04/04/2025 07:00	03/04/2025 19:00	04/04/2025 07:00		12:00	12:00
HOSPITAL REGIONAL DE TOLEDO - UTI	Normal	08/04/2025 13:00	08/04/2025 19:00	08/04/2025 13:00	08/04/2025 19:00		06:00	06:00
HOSPITAL REGIONAL DE TOLEDO - UTI	Normal	09/04/2025 19:00	10/04/2025 07:00	09/04/2025 19:00	10/04/2025 07:00		12:00	12:00
HOSPITAL REGIONAL DE TOLEDO - UTI	Normal	10/04/2025 19:00	11/04/2025 07:00	10/04/2025 19:00	11/04/2025 07:00		12:00	12:00
HOSPITAL REGIONAL DE TOLEDO - UTI	Normal	13/04/2025 07:00	13/04/2025 13:00	13/04/2025 07:00	13/04/2025 13:00		06:00	06:00
HOSPITAL REGIONAL DE TOLEDO - UTI	Normal	13/04/2025 13:00	13/04/2025 19:00	13/04/2025 13:00	13/04/2025 19:00		06:00	06:00
HOSPITAL REGIONAL DE TOLEDO - UTI	Normal	13/04/2025 19:00	14/04/2025 07:00	13/04/2025 19:00	14/04/2025 07:00		12:00	12:00
HOSPITAL REGIONAL DE TOLEDO - UTI	Normal	15/04/2025 13:00	15/04/2025 19:00	15/04/2025 13:00	15/04/2025 19:00		06:00	06:00
HOSPITAL REGIONAL DE TOLEDO - UTI	Normal	15/04/2025 19:00	16/04/2025 07:00	15/04/2025 19:00	16/04/2025 07:00		12:00	12:00
HOSPITAL REGIONAL DE TOLEDO - UTI	Normal	19/04/2025 07:00	19/04/2025 13:00	19/04/2025 06:55	19/04/2025 13:02		06:00	06:07
HOSPITAL REGIONAL DE TOLEDO - UTI	Normal	19/04/2025 13:00	19/04/2025 19:00	19/04/2025 13:02	19/04/2025 19:08		06:00	06:06
HOSPITAL REGIONAL DE TOLEDO - UTI	Normal	23/04/2025 19:00	24/04/2025 07:00	23/04/2025 19:00	24/04/2025 07:00		12:00	12:00
HOSPITAL REGIONAL DE TOLEDO - UTI	Normal	24/04/2025 07:00	24/04/2025 13:00	24/04/2025 07:00	24/04/2025 13:00		06:00	06:00
HOSPITAL REGIONAL DE TOLEDO - UTI	Normal	24/04/2025 19:00	25/04/2025 07:00	24/04/2025 19:00	25/04/2025 07:00		12:00	12:00
HOSPITAL REGIONAL DE TOLEDO - UTI	Normal	27/04/2025 07:00	27/04/2025 13:00	27/04/2025 07:00	27/04/2025 13:00		06:00	06:00
HOSPITAL REGIONAL DE TOLEDO - UTI	Normal	27/04/2025 13:00	27/04/2025 19:00	27/04/2025 13:00	27/04/2025 19:00		06:00	06:00
HOSPITAL REGIONAL DE TOLEDO - UTI	Normal	27/04/2025 19:00	28/04/2025 07:00	27/04/2025 19:00	28/04/2025 07:00		12:00	12:00
HOSPITAL REGIONAL DE TOLEDO - UTI	Normal	30/04/2025 19:00	01/05/2025 07:00	27/04/2025 19:00	28/04/2025 07:00		12:00	12:00
Total			20 plantões	Score: 0			180:00	168:13

Juliana Malavazi Rodrigues - 53573/PR

Setor	Tipo	Início	Fim	Entrada	Saída	Observação do Profissional	Duração (h)	Duração Considerada (h)
HOSPITAL REGIONAL DE TOLEDO - UTI	Normal	12/04/2025 19:00	13/04/2025 07:00	12/04/2025 19:17	13/04/2025 07:06		12:00	11:49

Liliane Vizotto - 32014/PR

Setor	Tipo	Início	Fim	Entrada	Saída	Observação do Profissional	Duração (h)	Duração Considerada (h)
HOSPITAL REGIONAL DE TOLEDO - UTI	Normal	17/04/2025 19:00	18/04/2025 07:00	17/04/2025 19:00	18/04/2025 07:00		12:00	12:00
HOSPITAL REGIONAL DE TOLEDO - UTI	Normal	19/04/2025 19:00	20/04/2025 07:00	19/04/2025 19:00	20/04/2025 07:00		12:00	12:00
		Total	3 plantões	Score: 0			36:00	35:49
HOSPITAL REGIONAL DE TOLEDO - UTI	Normal	01/04/2025 08:00	01/04/2025 11:00	01/04/2025 08:00	01/04/2025 11:00		03:00	03:00
HOSPITAL REGIONAL DE TOLEDO - UTI	Normal	01/04/2025 17:00	01/04/2025 18:00	01/04/2025 17:00	01/04/2025 18:00		01:00	01:00
HOSPITAL REGIONAL DE TOLEDO - UTI	Normal	02/04/2025 08:00	02/04/2025 11:00	02/04/2025 08:00	02/04/2025 11:00		03:00	03:00
HOSPITAL REGIONAL DE TOLEDO - UTI	Normal	02/04/2025 17:00	02/04/2025 18:00	02/04/2025 17:00	02/04/2025 18:00		01:00	01:00
HOSPITAL REGIONAL DE TOLEDO - UTI	Normal	03/04/2025 08:00	03/04/2025 11:00	03/04/2025 08:00	03/04/2025 11:00		03:00	03:00
HOSPITAL REGIONAL DE TOLEDO - UTI	Normal	03/04/2025 17:00	03/04/2025 18:00	03/04/2025 17:00	03/04/2025 18:00		01:00	01:00
HOSPITAL REGIONAL DE TOLEDO - UTI	Normal	04/04/2025 08:00	04/04/2025 11:00	04/04/2025 08:00	04/04/2025 11:00		03:00	03:00
HOSPITAL REGIONAL DE TOLEDO - UTI	Normal	04/04/2025 17:00	04/04/2025 18:00	04/04/2025 17:00	04/04/2025 18:00		01:00	01:00
HOSPITAL REGIONAL DE TOLEDO - UTI	Normal	07/04/2025 08:00	07/04/2025 11:00	07/04/2025 08:00	07/04/2025 11:00		03:00	03:00
HOSPITAL REGIONAL DE TOLEDO - UTI	Normal	07/04/2025 17:00	07/04/2025 18:00	07/04/2025 17:00	07/04/2025 18:00		01:00	01:00
HOSPITAL REGIONAL DE TOLEDO - UTI	Normal	08/04/2025 08:00	08/04/2025 11:00	08/04/2025 08:00	08/04/2025 11:00		03:00	03:00
HOSPITAL REGIONAL DE TOLEDO - UTI	Normal	08/04/2025 17:00	08/04/2025 18:00	08/04/2025 17:00	08/04/2025 18:00		01:00	01:00
HOSPITAL REGIONAL DE TOLEDO - UTI	Normal	09/04/2025 08:00	09/04/2025 11:00	09/04/2025 08:00	09/04/2025 11:00		03:00	03:00
HOSPITAL REGIONAL DE TOLEDO - UTI	Normal	09/04/2025 17:00	09/04/2025 18:00	09/04/2025 17:00	09/04/2025 18:00		01:00	01:00
HOSPITAL REGIONAL DE TOLEDO - UTI	Normal	10/04/2025 08:00	10/04/2025 11:00	10/04/2025 08:00	10/04/2025 11:00		03:00	03:00
HOSPITAL REGIONAL DE TOLEDO - UTI	Normal	10/04/2025 17:00	10/04/2025 18:00	10/04/2025 17:00	10/04/2025 18:00		01:00	01:00
HOSPITAL REGIONAL DE TOLEDO - UTI	Normal	11/04/2025 08:00	11/04/2025 11:00	11/04/2025 08:00	11/04/2025 11:00		03:00	03:00
HOSPITAL REGIONAL DE TOLEDO - UTI	Normal	11/04/2025 17:00	11/04/2025 18:00	11/04/2025 17:00	11/04/2025 18:00		01:00	01:00
HOSPITAL REGIONAL DE TOLEDO - UTI	Normal	14/04/2025 08:00	14/04/2025 11:00	14/04/2025 08:00	14/04/2025 11:00		03:00	03:00
HOSPITAL REGIONAL DE TOLEDO - UTI	Normal	14/04/2025 17:00	14/04/2025 18:00	14/04/2025 17:00	14/04/2025 18:00		01:00	01:00
HOSPITAL REGIONAL DE TOLEDO - UTI	Normal	15/04/2025 08:00	15/04/2025 11:00	15/04/2025 08:00	15/04/2025 11:00		03:00	03:00
HOSPITAL REGIONAL DE TOLEDO - UTI	Normal	15/04/2025 17:00	15/04/2025 18:00	15/04/2025 17:00	15/04/2025 18:00		01:00	01:00
HOSPITAL REGIONAL DE TOLEDO - UTI	Normal	16/04/2025 08:00	16/04/2025 11:00	16/04/2025 08:00	16/04/2025 11:00		03:00	03:00
HOSPITAL REGIONAL DE TOLEDO - UTI	Normal	16/04/2025 17:00	16/04/2025 18:00	16/04/2025 17:00	16/04/2025 18:00		01:00	01:00
HOSPITAL REGIONAL DE TOLEDO - UTI	Normal	17/04/2025 08:00	17/04/2025 11:00	17/04/2025 08:00	17/04/2025 11:00		03:00	03:00
HOSPITAL REGIONAL DE TOLEDO - UTI	Normal	17/04/2025 17:00	17/04/2025 18:00	17/04/2025 17:00	17/04/2025 18:00		01:00	01:00
HOSPITAL REGIONAL DE TOLEDO - UTI	Normal	18/04/2025 08:00	18/04/2025 11:00	18/04/2025 08:00	18/04/2025 11:00		03:00	03:00
HOSPITAL REGIONAL DE TOLEDO - UTI	Normal	18/04/2025 17:00	18/04/2025 18:00	18/04/2025 17:02	18/04/2025 18:19		01:00	01:17
HOSPITAL REGIONAL DE TOLEDO - UTI	Normal	21/04/2025 08:00	21/04/2025 11:00	21/04/2025 08:00	21/04/2025 13:02		03:00	05:02
HOSPITAL REGIONAL DE TOLEDO - UTI	Normal	21/04/2025 17:00	21/04/2025 18:00	21/04/2025 16:59	21/04/2025 18:04		01:00	01:05
HOSPITAL REGIONAL DE TOLEDO - UTI	Normal	22/04/2025 08:00	22/04/2025 11:00	22/04/2025 08:00	22/04/2025 11:00		03:00	03:00
HOSPITAL REGIONAL DE TOLEDO - UTI	Normal	22/04/2025 17:00	22/04/2025 18:00	22/04/2025 17:00	22/04/2025 18:00		01:00	01:00
HOSPITAL REGIONAL DE TOLEDO - UTI	Normal	23/04/2025 08:00	23/04/2025 11:00	23/04/2025 08:02	23/04/2025 11:05		03:00	03:03

HOSPITAL REGIONAL DE TOLEDO - UTI	Normal	23/04/2025 17:00	23/04/2025 18:00	23/04/2025 17:10	23/04/2025 18:15	01:00	01:05
HOSPITAL REGIONAL DE TOLEDO - UTI	Normal	24/04/2025 08:00	24/04/2025 11:00	24/04/2025 17:00	24/04/2025 18:00	03:00	01:00
HOSPITAL REGIONAL DE TOLEDO - UTI	Normal	24/04/2025 17:00	24/04/2025 18:00	24/04/2025 17:00	24/04/2025 18:00	01:00	01:00
HOSPITAL REGIONAL DE TOLEDO - UTI	Normal	25/04/2025 08:00	25/04/2025 11:00	25/04/2025 08:00	25/04/2025 11:00	03:00	03:00
HOSPITAL REGIONAL DE TOLEDO - UTI	Normal	25/04/2025 17:00	25/04/2025 18:00	25/04/2025 17:00	25/04/2025 18:00	01:00	01:00
HOSPITAL REGIONAL DE TOLEDO - UTI	Normal	28/04/2025 08:00	28/04/2025 11:00	28/04/2025 07:59	28/04/2025 11:00	03:00	03:01
HOSPITAL REGIONAL DE TOLEDO - UTI	Normal	28/04/2025 17:00	28/04/2025 18:00	28/04/2025 17:00	28/04/2025 18:00	01:00	01:00
HOSPITAL REGIONAL DE TOLEDO - UTI	Normal	29/04/2025 08:00	29/04/2025 11:00	29/04/2025 08:00	29/04/2025 11:00	03:00	03:00
HOSPITAL REGIONAL DE TOLEDO - UTI	Normal	29/04/2025 17:00	29/04/2025 18:00	29/04/2025 17:00	29/04/2025 18:00	01:00	01:00
HOSPITAL REGIONAL DE TOLEDO - UTI	Normal	30/04/2025 08:00	30/04/2025 11:00	30/04/2025 08:00		03:00	
HOSPITAL REGIONAL DE TOLEDO - UTI	Normal	30/04/2025 17:00	30/04/2025 18:00			01:00	
Total			44 plantões	Score: 0		88:00	84:33

Total Geral	Plantões	134	Duração (h)	808:00	Duração Considerada (h)	785:47
--------------------	-----------------	------------	--------------------	---------------	--------------------------------	---------------

Duração Considerada: Total de horas trabalhadas baseadas no horário de Entrada e Saída (Checkout - Checkin)
Valor Considerado: Valor calculado da seguinte forma: (Duração Considerada / Duração) * Valor
Score: Score de pontualidade: Duração Calculada / Duração

INGELORE SIEVERT
ALVES:609398269
Assinado de forma digital
por INGELORE SIEVERT
ALVES:60939826968
Dados: 2025.04.30
11:42:48 -03'00'

Ingeleore Sievert Alves
Sócia-Administradora

Dr. Marco Antônio Zangari
MARCOS ANTONIO ZANGARI
CRM-PR 21.537
Cargo: Médico Clínico Geral - RQE 15.073
Cargo do Especialista: Clínico - RQE 16.073

POTENCIAL
SAUDE PR
LTDA:538532180
00155
Assinado de forma digital
por POTENCIAL SAUDE
PR
LTDA:53853218000155
Dados: 2025.04.30
11:59:11 -03'00'

Potencial Saude PR LTDA



Potencial Saúde
Soluções em Serviços para a Saúde



HOSPITAL REGIONAL DE TOLEDO



IDEAS



ESCALA DE PLANTÕES

LOCAL: HOSPITAL REGIONAL DE TOLEDO
PROFISSIONAL DE PLANTÃO
01/04/2025~30/04/2025

gerado em 30/04/2025 às 09:26h (UTC-3)

SEG 31/03	TER 01/04	QUA 02/04	QUI 03/04	SEX 04/04	SÁB 05/04	DOM 06/04
PRONTO SOCORRO	PRONTO SOCORRO	PRONTO SOCORRO	PRONTO SOCORRO	PRONTO SOCORRO	PRONTO SOCORRO	PRONTO SOCORRO
07:00~19:00	07:00~13:00	07:00~19:00	07:00~19:00	07:00~19:00	07:00~19:00	07:00~19:00
Sandro E. N. Farias CRM 32870/PR	Amanda R. de O. Guedes CRM 56399/PR	Francisco A. S. F. do P. Júnior CRM 43019/PR	(CO) Daiana T. P. de Sousa CRM 56564/PR	Sandro E. N. Farias CRM 32870/PR	Amanda R. de O. Guedes CRM 56399/PR	
19:00~07:00	13:00~19:00	19:00~07:00	19:00~07:00	19:00~07:00	19:00~07:00	19:00~07:00
Julio C. Fabris CRM 25170/PR	Leonardo de F. Cardoso CRM 57487/PR	Valentina F. Dambros CRM 56364/PR	Alana C. C. Miranda CRM 58092/PR	Julio C. Fabris CRM 25170/PR	Silvio M. T. Mendonça CRM 22072/PR	
19:00~07:00	19:00~07:00					
Julio C. Fabris CRM 25170/PR						

SEG 07/04

TER 08/04

QUA 09/04

QUI 10/04

SEX 11/04

SÁB 12/04

DOM 13/04

**PRONTO
SOCORRO**

07:00~19:00

Daiana T. P. de
Souza
CRM 56564/PR**PRONTO
SOCORRO**

07:00~19:00

Sandro E. N.
Farias
CRM 32870/PR**PRONTO
SOCORRO**

07:00~13:00

Amanda R. de O.
Guedes
CRM 56399/PR**PRONTO
SOCORRO**

07:00~19:00

Francisco A. S. F.
do P. Júnior
CRM 43019/PR**PRONTO
SOCORRO**

07:00~19:00

Igor Dal P. da
Costa
CRM 54966/PR**PRONTO
SOCORRO**

07:00~19:00

Luiz G. Brasil
CRM 52907/PR**PRONTO
SOCORRO**

07:00~19:00

Luiz G. Brasil
CRM 52907/PR

19:00~07:00

Sandro E. N.
Farias
CRM 32870/PR

19:00~07:00

Julio C. Fabris
CRM 25170/PR

13:00~19:00

Leonardo de F.
Cardoso
CRM 57487/PR

19:00~07:00

Valentina F.
Dambros
CRM 56364/PR

19:00~07:00

Luiz G. Brasil
CRM 52907/PR

19:00~07:00

(CO) Leonardo de
F. Cardoso
CRM 57487/PR

19:00~07:00

Silvio M. T.
Mendonça
CRM 22072/PR

SEG 14/04

TER 15/04

QUA 16/04

QUI 17/04

SEX 18/04

SÁB 19/04

DOM 20/04

**PRONTO
SOCORRO**

07:00~19:00

Daiana T. P. de
Souza
CRM 56564/PR**PRONTO
SOCORRO**

07:00~19:00

Sandro E. N.
Farias
CRM 32870/PR**PRONTO
SOCORRO**

07:00~13:00

(CO) Amanda R.
de O. Guedes
CRM 56399/PR**PRONTO
SOCORRO**

07:00~19:00

Francisco A. S. F.
do P. Júnior
CRM 43019/PR**PRONTO
SOCORRO**

07:00~19:00

(CO) Amanda R.
de O. Guedes
CRM 56399/PR**PRONTO
SOCORRO**

07:00~19:00

Sandro E. N.
Farias
CRM 32870/PR**PRONTO
SOCORRO**

07:00~19:00

(CO) Julio C.
Fabris
CRM 25170/PR

19:00~07:00

19:00~07:00

13:00~19:00

19:00~07:00

19:00~07:00

19:00~07:00

19:00~07:00

Sandro E. N. Farias
CRM 32870/PR

Julio C. Fabris
CRM 25170/PR

Leonardo de F. Cardoso
CRM 57487/PR
19:00~07:00
Julio C. Fabris
CRM 25170/PR

Valentina F. Dambros
CRM 56364/PR

Alana C. C. Miranda
CRM 58092/PR

Julio C. Fabris
CRM 25170/PR

Silvio M. T. Mendonça
CRM 22072/PR

SEG 21/04

TER 22/04

QUA 23/04

QUI 24/04

SEX 25/04

SÁB 26/04

DOM 27/04

**PRONTO
SOCORRO**

**PRONTO
SOCORRO**

**PRONTO
SOCORRO**

**PRONTO
SOCORRO**

**PRONTO
SOCORRO**

**PRONTO
SOCORRO**

**PRONTO
SOCORRO**

07:00~19:00

07:00~19:00

07:00~13:00

07:00~19:00

07:00~19:00

07:00~19:00

07:00~19:00

(CO) Milena O. I. Hollatz
CRM 57488/SC

Sandro E. N. Farias
CRM 32870/PR

(CO) Amanda R. de O. Guedes
CRM 56399/PR

(CO) Amanda R. de O. Guedes
CRM 56399/PR

Alana C. C. Miranda
CRM 58092/PR

Leonardo de F. Cardoso
CRM 57487/PR

Amanda R. de O. Guedes
CRM 56399/PR

19:00~07:00

19:00~07:00

13:00~19:00

19:00~07:00

19:00~07:00

19:00~07:00

19:00~07:00

Sandro E. N. Farias
CRM 32870/PR

Julio C. Fabris
CRM 25170/PR

Leonardo de F. Cardoso
CRM 57487/PR

Valentina F. Dambros
CRM 56364/PR

Amanda R. de O. Guedes
CRM 56399/PR

Julio C. Fabris
CRM 25170/PR

Silvio M. T. Mendonça
CRM 22072/PR

19:00~07:00
Julio C. Fabris
CRM 25170/PR

SEG 28/04

TER 29/04

QUA 30/04

PRONTO SOCORRO	PRONTO SOCORRO	PRONTO SOCORRO
07:00~19:00	07:00~19:00	07:00~13:00
Dalana T. P. de Sousa CRM 56564/PR	Sandro E. N. Farias CRM 32870/PR	(CO) Amanda R. de O. Guedes CRM 56399/PR
19:00~07:00	19:00~07:00	13:00~19:00
Sandro E. N. Farias CRM 32870/PR	Julio C. Fabris CRM 25170/PR	Leonardo de F. Cardoso CRM 57487/PR
		19:00~07:00
		Julio C. Fabris CRM 25170/PR

Nome profissional: Afastado por motivos diversos e sem cobertura | **FU:** Furo | **FJ:** Falta Justificada | **FN:** Falta Não Justificada | **CO:** Cobertura | **FR:** Férias

INGELORE SIEVERT
ALVES:609398269 68

Assinado de forma digital por
INGELORE SIEVERT
ALVES:60939826968
Dados: 2025.04.30 11:38:28 -03'00'

Ingelore Sievert Alves
Sócia-Administradora

Dr. Marcelo Trivette Zanetti
CRM PR 21.387
Clínica Geral - RQE 15.073
Clínica do Aparelho Digestivo - 16.073

POTENCIAL SAUDE PR
LTDA:538532180001 55

Assinado de forma digital por POTENCIAL SAUDE PR
LTDA:53853218000155
Dados: 2025.04.30 11:56:13 -03'00'

Potencial Saúde PR LTDA



Alana Carla Campana Miranda - 58092/PR

Setor	Tipo	Início	Fim	Entrada	Saída	Observação do Profissional	Duração (h)	Duração Considerada (h)
HOSPITAL REGIONAL DE TOLEDO - PRONTO SOCORRO	Normal	04/04/2025 19:00	05/04/2025 07:00	04/04/2025 18:58	05/04/2025 07:02		12:00	12:04
HOSPITAL REGIONAL DE TOLEDO - PRONTO SOCORRO	Normal	18/04/2025 19:00	19/04/2025 07:00	18/04/2025 19:05	19/04/2025 08:14	Plantonista atrasou	12:00	13:09
HOSPITAL REGIONAL DE TOLEDO - PRONTO SOCORRO	Normal	25/04/2025 07:00	25/04/2025 19:00	25/04/2025 07:05	25/04/2025 19:04	Tive q esperar ele chegar	12:00	11:59
Total			3 plantões	Score: 0			36:00	37:12

Amanda Roberta de Oliveira Guedes - 56399/PR

Setor	Tipo	Início	Fim	Entrada	Saída	Observação do Profissional	Duração (h)	Duração Considerada (h)
HOSPITAL REGIONAL DE TOLEDO - PRONTO SOCORRO	Normal	02/04/2025 07:00	02/04/2025 13:00	02/04/2025 07:00	02/04/2025 13:00		06:00	06:00
HOSPITAL REGIONAL DE TOLEDO - PRONTO SOCORRO	Normal	06/04/2025 07:00	06/04/2025 19:00	06/04/2025 07:16	06/04/2025 19:00		12:00	11:44
HOSPITAL REGIONAL DE TOLEDO - PRONTO SOCORRO	Normal	09/04/2025 07:00	09/04/2025 13:00	09/04/2025 06:55	09/04/2025 13:05		06:00	06:10
HOSPITAL REGIONAL DE TOLEDO - PRONTO SOCORRO	Normal	16/04/2025 07:00	16/04/2025 13:00	16/04/2025 06:54	16/04/2025 13:03		06:00	06:09
HOSPITAL REGIONAL DE TOLEDO - PRONTO SOCORRO	Normal	18/04/2025 07:00	18/04/2025 19:00	18/04/2025 07:05	18/04/2025 19:00		12:00	11:55
HOSPITAL REGIONAL DE TOLEDO - PRONTO SOCORRO	Normal	23/04/2025 07:00	23/04/2025 13:00	23/04/2025 07:12	23/04/2025 13:16		06:00	06:04
HOSPITAL REGIONAL DE TOLEDO - PRONTO SOCORRO	Normal	24/04/2025 07:00	24/04/2025 19:00	24/04/2025 07:14	24/04/2025 19:18		12:00	12:04
HOSPITAL REGIONAL DE TOLEDO - PRONTO SOCORRO	Normal	25/04/2025 19:00	26/04/2025 07:00	25/04/2025 19:08	26/04/2025 07:15		12:00	12:07
HOSPITAL REGIONAL DE TOLEDO - PRONTO SOCORRO	Normal	27/04/2025 07:00	27/04/2025 19:00	27/04/2025 07:01	27/04/2025 19:00		12:00	11:59
HOSPITAL REGIONAL DE TOLEDO - PRONTO SOCORRO	Normal	30/04/2025 07:00	30/04/2025 13:00	30/04/2025 06:58			06:00	
Total			10 plantões	Score: 0			90:00	84:12

Daiana Torres Peres de Sousa - 56564/PR

Setor	Tipo	Início	Fim	Entrada	Saída	Observação do Profissional	Duração (h)	Duração Considerada (h)
HOSPITAL REGIONAL DE TOLEDO - PRONTO SOCORRO	Normal	04/04/2025 07:00	04/04/2025 19:00	04/04/2025 07:01	04/04/2025 19:04		12:00	12:03
HOSPITAL REGIONAL DE TOLEDO - PRONTO SOCORRO	Normal	07/04/2025 07:00	07/04/2025 19:00	07/04/2025 07:00	07/04/2025 19:07		12:00	12:07
HOSPITAL REGIONAL DE TOLEDO - PRONTO SOCORRO	Normal	14/04/2025 07:00	14/04/2025 19:00	14/04/2025 07:04	14/04/2025 19:11		12:00	12:07
HOSPITAL REGIONAL DE TOLEDO - PRONTO SOCORRO	Normal	28/04/2025 07:00	28/04/2025 19:00	28/04/2025 07:01	28/04/2025 19:15		12:00	12:14
Total			4 plantões	Score: 0			48:00	48:31

Francisco Augusto Sobral Feitosa do Prado Júnior - 43019/PR

Setor	Tipo	Início	Fim	Entrada	Saída	Observação do Profissional	Duração (h)	Duração Considerada (h)
HOSPITAL REGIONAL DE TOLEDO - PRONTO SOCORRO	Normal	03/04/2025 07:00	03/04/2025 19:00	03/04/2025 07:01	03/04/2025 19:00		12:00	11:59
HOSPITAL REGIONAL DE TOLEDO - PRONTO SOCORRO	Normal	10/04/2025 07:00	10/04/2025 19:00	10/04/2025 07:17	10/04/2025 18:56		12:00	11:39
HOSPITAL REGIONAL DE TOLEDO - PRONTO SOCORRO	Normal	17/04/2025 07:00	17/04/2025 19:00	17/04/2025 07:00	17/04/2025 19:00		12:00	12:00
Total			3 plantões	Score: 0			36:00	35:38

Igor Dal Pozzo da Costa - 54966/PR

Setor	Tipo	Início	Fim	Entrada	Saída	Observação do Profissional	Duração (h)	Duração Considerada (h)
HOSPITAL REGIONAL DE TOLEDO - PRONTO SOCORRO	Normal	11/04/2025 07:00	11/04/2025 19:00	11/04/2025 07:00	11/04/2025 18:58	esqueci de bater o dedo	12:00	11:58
Total			1 plantões	Score: 0			12:00	11:58

Julio Cesar Fabris - 25170/PR

Setor	Tipo	Início	Fim	Entrada	Saída	Observação do Profissional	Duração (h)	Duração Considerada (h)
HOSPITAL REGIONAL DE TOLEDO - PRONTO SOCORRO	Normal	01/04/2025 19:00	02/04/2025 07:00	01/04/2025 18:57	02/04/2025 07:22		12:00	12:25
HOSPITAL REGIONAL DE TOLEDO - PRONTO SOCORRO	Normal	02/04/2025 19:00	03/04/2025 07:00	02/04/2025 19:11	03/04/2025 07:20		12:00	12:09
HOSPITAL REGIONAL DE TOLEDO - PRONTO SOCORRO	Normal	05/04/2025 19:00	06/04/2025 07:00	05/04/2025 19:04	06/04/2025 07:13		12:00	12:09
HOSPITAL REGIONAL DE TOLEDO - PRONTO SOCORRO	Normal	08/04/2025 19:00	09/04/2025 07:00	08/04/2025 19:02	09/04/2025 07:00		12:00	11:58
HOSPITAL REGIONAL DE TOLEDO - PRONTO SOCORRO	Normal	09/04/2025 19:00	10/04/2025 07:00	09/04/2025 19:20	10/04/2025 07:27		12:00	12:07
HOSPITAL REGIONAL DE TOLEDO - PRONTO SOCORRO	Normal	15/04/2025 19:00	16/04/2025 07:00	15/04/2025 19:00	16/04/2025 07:02		12:00	12:02
HOSPITAL REGIONAL DE TOLEDO - PRONTO SOCORRO	Normal	16/04/2025 19:00	17/04/2025 07:00	16/04/2025 19:03	17/04/2025 07:23		12:00	12:20
HOSPITAL REGIONAL DE TOLEDO - PRONTO SOCORRO	Normal	19/04/2025 19:00	20/04/2025 07:00	19/04/2025 19:01	20/04/2025 07:03		12:00	12:02
HOSPITAL REGIONAL DE TOLEDO - PRONTO SOCORRO	Normal	20/04/2025 07:00	20/04/2025 19:00	20/04/2025 07:03	20/04/2025 19:19		12:00	12:16
HOSPITAL REGIONAL DE TOLEDO - PRONTO SOCORRO	Normal	22/04/2025 19:00	23/04/2025 07:00	22/04/2025 18:52	23/04/2025 07:22		12:00	12:30
HOSPITAL REGIONAL DE TOLEDO - PRONTO SOCORRO	Normal	23/04/2025 19:00	24/04/2025 07:00	23/04/2025 19:04	24/04/2025 07:28		12:00	12:24
HOSPITAL REGIONAL DE TOLEDO - PRONTO SOCORRO	Normal	26/04/2025 19:00	27/04/2025 07:00	26/04/2025 19:01	27/04/2025 07:15		12:00	12:14
HOSPITAL REGIONAL DE TOLEDO - PRONTO SOCORRO	Normal	29/04/2025 19:00	30/04/2025 07:00	29/04/2025 19:00	30/04/2025 07:11		12:00	12:11
HOSPITAL REGIONAL DE TOLEDO - PRONTO SOCORRO	Normal	30/04/2025 19:00	01/05/2025 07:00				12:00	
Total			14 plantões	Score: 0			168:00	158:47

Leonardo de Freitas Cardoso - 57487/PR

Setor	Tipo	Início	Fim	Entrada	Saída	Observação do Profissional	Duração (h)	Duração Considerada (h)
HOSPITAL REGIONAL DE TOLEDO - PRONTO SOCORRO	Normal	02/04/2025 13:00	02/04/2025 19:00	02/04/2025 13:00	02/04/2025 19:10		06:00	06:10
HOSPITAL REGIONAL DE TOLEDO - PRONTO SOCORRO	Normal	09/04/2025 13:00	09/04/2025 19:00	09/04/2025 12:56	09/04/2025 19:44		06:00	06:48
HOSPITAL REGIONAL DE TOLEDO - PRONTO SOCORRO	Normal	12/04/2025 19:00	13/04/2025 07:00	12/04/2025 19:00	13/04/2025 07:05		12:00	12:05
HOSPITAL REGIONAL DE TOLEDO - PRONTO SOCORRO	Normal	16/04/2025 13:00	16/04/2025 19:00	16/04/2025 12:57	16/04/2025 19:31		06:00	06:34
HOSPITAL REGIONAL DE TOLEDO - PRONTO SOCORRO	Normal	23/04/2025 13:00	23/04/2025 19:00	23/04/2025 13:06	23/04/2025 19:33		06:00	06:27
HOSPITAL REGIONAL DE TOLEDO - PRONTO SOCORRO	Normal	26/04/2025 07:00	26/04/2025 19:00	26/04/2025 07:00	26/04/2025 20:05		12:00	13:05
HOSPITAL REGIONAL DE TOLEDO - PRONTO SOCORRO	Normal	30/04/2025 13:00	30/04/2025 19:00				06:00	
Total			7 plantões	Score: 0			54:00	51:09

Luiz Guilherme Brasil - 52907/PR

Setor	Tipo	Início	Fim	Entrada	Saída	Observação do Profissional	Duração (h)	Duração Considerada (h)
HOSPITAL REGIONAL DE TOLEDO - PRONTO SOCORRO	Normal	11/04/2025 19:00	12/04/2025 07:00	11/04/2025 19:05	12/04/2025 07:00		12:00	11:55
HOSPITAL REGIONAL DE TOLEDO - PRONTO SOCORRO	Normal	12/04/2025 07:00	12/04/2025 19:00	12/04/2025 07:01	12/04/2025 19:05		12:00	12:04
HOSPITAL REGIONAL DE TOLEDO - PRONTO SOCORRO	Normal	13/04/2025 07:00	13/04/2025 19:00	13/04/2025 07:00	13/04/2025 19:04		12:00	12:04
Total			3 plantões	Score: 0			36:00	36:03

Milena Oliveira Itani Hollatz - 57488/SC

Setor	Tipo	Início	Fim	Entrada	Saída	Observação do Profissional	Duração (h)	Duração Considerada (h)
HOSPITAL REGIONAL DE TOLEDO - PRONTO SOCORRO	Normal	21/04/2025 07:00	21/04/2025 19:00	21/04/2025 07:01	21/04/2025 19:13		12:00	12:12
Total			1 plantões	Score: 0			12:00	12:12

Sandro Eduardo Nogueira Farias - 32870/PR

Setor	Tipo	Início	Fim	Entrada	Saída	Observação do Profissional	Duração (h)	Duração Considerada (h)
HOSPITAL REGIONAL DE TOLEDO - PRONTO SOCORRO	Normal	01/04/2025 07:00	01/04/2025 19:00	01/04/2025 07:00	01/04/2025 19:00		12:00	12:00
HOSPITAL REGIONAL DE TOLEDO - PRONTO SOCORRO	Normal	05/04/2025 07:00	05/04/2025 19:00	05/04/2025 07:00	05/04/2025 19:00		12:00	12:00
HOSPITAL REGIONAL DE TOLEDO - PRONTO SOCORRO	Normal	07/04/2025 19:00	08/04/2025 07:00	07/04/2025 19:00	08/04/2025 07:00		12:00	12:00
HOSPITAL REGIONAL DE TOLEDO - PRONTO SOCORRO	Normal	08/04/2025 07:00	08/04/2025 19:00	08/04/2025 07:00	08/04/2025 19:00		12:00	12:00
HOSPITAL REGIONAL DE TOLEDO - PRONTO SOCORRO	Normal	14/04/2025 19:00	15/04/2025 07:00	14/04/2025 19:00	15/04/2025 07:00		12:00	12:00
HOSPITAL REGIONAL DE TOLEDO - PRONTO SOCORRO	Normal	15/04/2025 07:00	15/04/2025 19:00	15/04/2025 07:00	15/04/2025 19:00		12:00	12:00
HOSPITAL REGIONAL DE TOLEDO - PRONTO SOCORRO	Normal	19/04/2025 07:00	19/04/2025 19:00	19/04/2025 07:00	19/04/2025 19:00		12:00	12:00

HOSPITAL REGIONAL DE TOLEDO - PRONTO SOCORRO	Normal	21/04/2025 19:00	22/04/2025 07:00	21/04/2025 19:00	22/04/2025 07:00	12:00	12:00
HOSPITAL REGIONAL DE TOLEDO - PRONTO SOCORRO	Normal	22/04/2025 07:00	22/04/2025 19:00	22/04/2025 07:00	22/04/2025 19:00	12:00	12:00
HOSPITAL REGIONAL DE TOLEDO - PRONTO SOCORRO	Normal	28/04/2025 19:00	29/04/2025 07:00	28/04/2025 19:00	29/04/2025 07:00	12:00	12:00
HOSPITAL REGIONAL DE TOLEDO - PRONTO SOCORRO	Normal	29/04/2025 07:00	29/04/2025 19:00	29/04/2025 07:00	29/04/2025 19:00	12:00	12:00
Total			11 plantões			132:00	132:00
							Score: 0

Silvio Mauro Truran Mendonça - 22072/PR

Setor	Tipo	Início	Fim	Entrada	Saída	Observação do Profissional	Duração (h)	Duração Considerada (h)
HOSPITAL REGIONAL DE TOLEDO - PRONTO SOCORRO	Normal	06/04/2025 19:00	07/04/2025 07:00	06/04/2025 19:00	07/04/2025 07:15		12:00	12:15
HOSPITAL REGIONAL DE TOLEDO - PRONTO SOCORRO	Normal	13/04/2025 19:00	14/04/2025 07:00	13/04/2025 18:59	14/04/2025 07:04		12:00	12:05
HOSPITAL REGIONAL DE TOLEDO - PRONTO SOCORRO	Normal	20/04/2025 19:00	21/04/2025 07:00	20/04/2025 18:50	21/04/2025 07:00		12:00	12:10
HOSPITAL REGIONAL DE TOLEDO - PRONTO SOCORRO	Normal	27/04/2025 19:00	28/04/2025 07:00	27/04/2025 18:51	28/04/2025 07:15		12:00	12:24
Total			4 plantões				48:00	48:54
							Score: 0	

Valentina Fornari Dambros - 56364/PR

Setor	Tipo	Início	Fim	Entrada	Saída	Observação do Profissional	Duração (h)	Duração Considerada (h)
HOSPITAL REGIONAL DE TOLEDO - PRONTO SOCORRO	Normal	03/04/2025 19:00	04/04/2025 07:00	03/04/2025 19:11	04/04/2025 07:07		12:00	11:56
HOSPITAL REGIONAL DE TOLEDO - PRONTO SOCORRO	Normal	10/04/2025 19:00	11/04/2025 07:00	10/04/2025 19:00	11/04/2025 08:01	Atraso de colega plantonista	12:00	13:01
HOSPITAL REGIONAL DE TOLEDO - PRONTO SOCORRO	Normal	17/04/2025 19:00	18/04/2025 07:00	17/04/2025 19:05	18/04/2025 07:00		12:00	11:55
HOSPITAL REGIONAL DE TOLEDO - PRONTO SOCORRO	Normal	24/04/2025 19:00	25/04/2025 07:00	24/04/2025 19:08	25/04/2025 07:15		12:00	12:07
Total			4 plantões				48:00	48:59
							Score: 0	

Setor	Tipo	Início	Fim	Entrada	Saída	Observação do Profissional	Duração (h)	Duração Considerada (h)
Total Geral							720:00	705:35
							Plantões	65

Duração Considerada: Total de horas trabalhadas baseadas no horário de Entrada e Saída (Checkout - Checkin)
Valor Considerado: Valor calculado da seguinte forma: (Duração Considerada / Duração) * Valor
Score: Score de pontualidade: Duração Calculada / Duração

INGELORE SIEVERT
 ALVES:609398269
 68
 Assinado de forma digital por INGELORE SIEVERT ALVES:60939826968
 Dados: 2025.04.30 11:43:38 -03'00'

Ingeleire Sievert Alves
 Sócia-Administradora

Dr. Marcos Vinícius Zaucha
 CRM-PR 21.387
 Clínica Geral - RQE 15.073
 Clínica do Aparelho Digestivo - 100075

POTENCIAL SAUDE
 PR
 LTDA:5385321800015
 5
 Assinado de forma digital por POTENCIAL SAUDE PR LTDA:53853218000155
 Dados: 2025.04.30 11:57:34 -03'00'

Potencial Saude PR LTDA

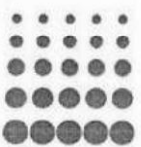

Potencial Saúde
Soluções em Serviços para a Saúde

HRT
HOSPITAL REGIONAL DE TOLEDO



IDEAS

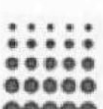

ESCALA DE PLANTÕES

LOCAL: HOSPITAL REGIONAL DE TOLEDO
PROFISSIONAL DE PLANTÃO
01/04/2025~30/04/2025

gerado em 30/04/2025 às 09:27h (UTC-3)

SEG 31/03	TER 01/04	QUA 02/04	QUI 03/04	SEX 04/04	SÁB 05/04	DOM 06/04
ENFERMARIA 07:00~13:00 Vanessa C. Graeff CRM 55213/PR	ENFERMARIA 07:00~13:00 Vanessa C. Graeff CRM 55213/PR	ENFERMARIA 07:00~13:00 Vanessa C. Graeff CRM 55213/PR	ENFERMARIA 07:00~13:00 Vanessa C. Graeff CRM 55213/PR	ENFERMARIA 07:00~19:00 Fernanda R. Laurindo CRM 54009/PR	ENFERMARIA 07:00~19:00 Vanessa C. Graeff CRM 55213/PR	ENFERMARIA 07:00~19:00 Vanessa C. Graeff CRM 55213/PR
	ENFERMARIA 13:00~19:00 Fernanda R. Laurindo CRM 54009/PR	ENFERMARIA 13:00~19:00 Fernanda R. Laurindo CRM 54009/PR	ENFERMARIA 13:00~19:00 Fernanda R. Laurindo CRM 54009/PR			
SEG 07/04	TER 08/04	QUA 09/04	QUI 10/04	SEX 11/04	SÁB 12/04	DOM 13/04
ENFERMARIA 07:00~13:00	ENFERMARIA 07:00~13:00	ENFERMARIA 07:00~13:00	ENFERMARIA 07:00~13:00	ENFERMARIA 07:00~13:00	ENFERMARIA 07:00~19:00	ENFERMARIA 07:00~19:00

Vanessa C. Graeff CRM 55213/PR	Vanessa C. Graeff CRM 55213/PR	Vanessa C. Graeff CRM 55213/PR	Vanessa C. Graeff CRM 55213/PR	Vanessa C. Graeff CRM 55213/PR	Alana C. C. Miranda CRM 58092/PR	Alana C. C. Miranda CRM 58092/PR
13:00~19:00	13:00~19:00	13:00~19:00	13:00~19:00	13:00~19:00		
Fernanda R. Laurindo CRM 54009/PR	Alana C. C. Miranda CRM 58092/PR	Valentina F. Dambros CRM 56364/PR	Valentina F. Dambros CRM 56364/PR	Valentina F. Dambros CRM 56364/PR	Alana C. C. Miranda CRM 58092/PR	

SEG 14/04 TER 15/04 QUA 16/04 QUI 17/04 SEX 18/04 SÁB 19/04 DOM 20/04

ENFERMARIA	ENFERMARIA	ENFERMARIA	ENFERMARIA	ENFERMARIA	ENFERMARIA	ENFERMARIA	ENFERMARIA
07:00~13:00	07:00~13:00	07:00~13:00	07:00~13:00	07:00~13:00	07:00~13:00	07:00~19:00	07:00~19:00
Vanessa C. Graeff CRM 55213/PR	Vanessa C. Graeff CRM 55213/PR	Vanessa C. Graeff CRM 55213/PR	Vanessa C. Graeff CRM 55213/PR	Vanessa C. Graeff CRM 55213/PR	Vanessa C. Graeff CRM 55213/PR	Valentina F. Dambros CRM 56364/PR	Valentina F. Dambros CRM 56364/PR
13:00~19:00	13:00~19:00	13:00~19:00	13:00~19:00	13:00~19:00	13:00~19:00		
Alana C. C. Miranda CRM 58092/PR	Valentina F. Dambros CRM 56364/PR	Valentina F. Dambros CRM 56364/PR	Valentina F. Dambros CRM 56364/PR	Alana C. C. Miranda CRM 58092/PR	Alana C. C. Miranda CRM 58092/PR		

SEG 21/04 TER 22/04 QUA 23/04 QUI 24/04 SEX 25/04 SÁB 26/04 DOM 27/04

ENFERMARIA	ENFERMARIA	ENFERMARIA	ENFERMARIA	ENFERMARIA	ENFERMARIA	ENFERMARIA	ENFERMARIA
07:00~13:00	07:00~13:00	07:00~13:00	07:00~19:00	07:00~19:00	07:00~19:00	07:00~19:00	07:00~19:00
Vanessa C. Graeff CRM 55213/PR	Vanessa C. Graeff CRM 55213/PR	Vanessa C. Graeff CRM 55213/PR	Fernanda R. Laurindo CRM 54009/PR	Fernanda R. Laurindo CRM 54009/PR	Vanessa C. Graeff CRM 55213/PR	Vanessa C. Graeff CRM 55213/PR	Vanessa C. Graeff CRM 55213/PR

13:00~19:00	Fernanda R. Laurindo CRM 54009/PR	13:00~19:00	Fernanda R. Laurindo CRM 54009/PR	13:00~19:00	Fernanda R. Laurindo CRM 54009/PR
-------------	---	-------------	---	-------------	---

SEG 28/04

TER 29/04

QUA 30/04

ENFERMARIA	ENFERMARIA	ENFERMARIA
07:00~13:00	07:00~13:00	07:00~13:00
Vanessa C. Graeff CRM 55213/PR	Vanessa C. Graeff CRM 55213/PR	Alana C. C. Miranda CRM 58092/PR
13:00~19:00	13:00~19:00	13:00~19:00
Fernanda R. Laurindo CRM 54009/PR	Fernanda R. Laurindo CRM 54009/PR	Fernanda R. Laurindo CRM 54009/PR

Nome profissional: Afastado por motivos diversos e sem cobertura

CO: Cobertura

FU: Furo

FJ: Falta Justificada

FN: Falta Não Justificada

Assinado de forma digital
por INGELORE SIEVERT
ALVES:60939826968
Dados: 2025.04.30
11:40:23 -03'00'

Ingelore Sievert Alves
Sócia-Administradora

Dr. M. Sievert
Cirurgião Geral - ANS 151073
CRM 111111
Cirurgião do Aparelho Digestivo - ANS 151073
CRM 111111

POTENCIAL
SAUDE PR
LTD A:5385321
8000155

Assinado de forma
digital por POTENCIAL
SAUDE PR
LTD A:53853218000155
Dados: 2025.04.30
11:57:53 -03'00'

Potencial Saude PR LTDA



Alana Carla Campana Miranda - 58092/PR

Setor	Tipo	Início	Fim	Entrada	Saída	Observação do Profissional	Duração (h)	Duração Considerada (h)
HOSPITAL REGIONAL DE TOLEDO - ENFERMARIA	Normal	08/04/2025 13:00	08/04/2025 19:00	08/04/2025 12:54	08/04/2025 19:11		06:00	06:17
HOSPITAL REGIONAL DE TOLEDO - ENFERMARIA	Normal	11/04/2025 13:00	11/04/2025 19:00	11/04/2025 12:59	11/04/2025 19:13		06:00	06:14
HOSPITAL REGIONAL DE TOLEDO - ENFERMARIA	Normal	12/04/2025 07:00	12/04/2025 19:00	12/04/2025 06:59	12/04/2025 19:04		12:00	12:05
HOSPITAL REGIONAL DE TOLEDO - ENFERMARIA	Normal	13/04/2025 07:00	13/04/2025 19:00	13/04/2025 07:03	13/04/2025 19:04		12:00	12:01
HOSPITAL REGIONAL DE TOLEDO - ENFERMARIA	Normal	14/04/2025 13:00	14/04/2025 19:00	14/04/2025 12:55	14/04/2025 19:06		06:00	06:11
HOSPITAL REGIONAL DE TOLEDO - ENFERMARIA	Normal	17/04/2025 13:00	17/04/2025 19:00	17/04/2025 12:55	17/04/2025 19:22		06:00	06:27
HOSPITAL REGIONAL DE TOLEDO - ENFERMARIA	Normal	18/04/2025 13:00	18/04/2025 19:00	18/04/2025 13:03	18/04/2025 19:05		06:00	06:02
HOSPITAL REGIONAL DE TOLEDO - ENFERMARIA	Normal	30/04/2025 07:00	30/04/2025 13:00	30/04/2025 07:01			06:00	06:02
Total			8 plantões				Score: 0	55:17

Fernanda Rosa Laurindo - 54009/PR

Setor	Tipo	Início	Fim	Entrada	Saída	Observação do Profissional	Duração (h)	Duração Considerada (h)
HOSPITAL REGIONAL DE TOLEDO - ENFERMARIA	Normal	01/04/2025 13:00	01/04/2025 19:00	01/04/2025 13:03	01/04/2025 18:59		06:00	05:56
HOSPITAL REGIONAL DE TOLEDO - ENFERMARIA	Normal	02/04/2025 13:00	02/04/2025 19:00	02/04/2025 13:00	02/04/2025 19:00		06:00	06:00
HOSPITAL REGIONAL DE TOLEDO - ENFERMARIA	Normal	03/04/2025 13:00	03/04/2025 19:00	03/04/2025 13:00	03/04/2025 19:00		06:00	06:00
HOSPITAL REGIONAL DE TOLEDO - ENFERMARIA	Normal	04/04/2025 07:00	04/04/2025 19:00	04/04/2025 07:00	04/04/2025 19:00	Esqueci de registrar entrada às 7:00hs	12:00	12:00
HOSPITAL REGIONAL DE TOLEDO - ENFERMARIA	Normal	07/04/2025 13:00	07/04/2025 19:00	07/04/2025 12:55	07/04/2025 19:00		06:00	06:05
HOSPITAL REGIONAL DE TOLEDO - ENFERMARIA	Normal	21/04/2025 13:00	21/04/2025 19:00	21/04/2025 13:01	21/04/2025 19:03		06:00	06:02
HOSPITAL REGIONAL DE TOLEDO - ENFERMARIA	Normal	22/04/2025 13:00	22/04/2025 19:00	22/04/2025 12:50	22/04/2025 19:05		06:00	06:15
HOSPITAL REGIONAL DE TOLEDO - ENFERMARIA	Normal	23/04/2025 13:00	23/04/2025 19:00	23/04/2025 12:45	23/04/2025 19:05	Esqueci de registrar entrada 12:45h	06:00	06:20
HOSPITAL REGIONAL DE TOLEDO - ENFERMARIA	Normal	24/04/2025 07:00	24/04/2025 19:00	24/04/2025 07:10	24/04/2025 19:00	Esqueci de registrar entrada as 7:10h	12:00	11:50
HOSPITAL REGIONAL DE TOLEDO - ENFERMARIA	Normal	25/04/2025 07:00	25/04/2025 19:00	25/04/2025 07:00	25/04/2025 19:00		12:00	12:00
HOSPITAL REGIONAL DE TOLEDO - ENFERMARIA	Normal	28/04/2025 13:00	28/04/2025 19:00	28/04/2025 13:00	28/04/2025 19:00		06:00	06:00
HOSPITAL REGIONAL DE TOLEDO - ENFERMARIA	Normal	29/04/2025 13:00	29/04/2025 19:00	29/04/2025 13:00	29/04/2025 18:54	Esqueci de registrar as 13h	06:00	05:54

HOSPITAL REGIONAL DE TOLEDO - ENFERMAR Normal 30/04/2025 13:00 30/04/2025 19:00

06:00

Total 13 plantões

Score: 0

96:00

90:22

Valentina Fornari Dambros - 56364/PR

Setor	Tipo	Início	Fim	Entrada	Saída	Observação do Profissional	Duração (h)	Duração Considerad a (h)
HOSPITAL REGIONAL DE TOLEDO - ENFERMARIA	Normal	09/04/2025 13:00	09/04/2025 19:00	09/04/2025 13:12	09/04/2025 18:59		06:00	05:47
HOSPITAL REGIONAL DE TOLEDO - ENFERMARIA	Normal	10/04/2025 13:00	10/04/2025 19:00	10/04/2025 19:00	11/04/2025 08:00		06:00	13:00
HOSPITAL REGIONAL DE TOLEDO - ENFERMARIA	Normal	15/04/2025 13:00	15/04/2025 19:00	15/04/2025 12:55	15/04/2025 19:00		06:00	06:05
HOSPITAL REGIONAL DE TOLEDO - ENFERMARIA	Normal	16/04/2025 13:00	16/04/2025 19:00	16/04/2025 13:00	16/04/2025 19:05	Entrada às 13h, esquecimento	06:00	06:05
HOSPITAL REGIONAL DE TOLEDO - ENFERMARIA	Normal	19/04/2025 07:00	19/04/2025 19:00	19/04/2025 07:16	19/04/2025 19:15		12:00	11:59
HOSPITAL REGIONAL DE TOLEDO - ENFERMARIA	Normal	20/04/2025 07:00	20/04/2025 19:00	20/04/2025 07:00	20/04/2025 19:03		12:00	12:03
Total			6 plantões	Score: 0			48:00	54:59

Vanessa Cristine Graeff - 55213/PR

Setor	Tipo	Início	Fim	Entrada	Saída	Observação do Profissional	Duração (h)	Duração Considerad a (h)
HOSPITAL REGIONAL DE TOLEDO - ENFERMARIA	Normal	01/04/2025 07:00	01/04/2025 13:00	01/04/2025 07:00	01/04/2025 13:00		06:00	06:00
HOSPITAL REGIONAL DE TOLEDO - ENFERMARIA	Normal	02/04/2025 07:00	02/04/2025 13:00	02/04/2025 07:00	02/04/2025 13:00		06:00	06:00
HOSPITAL REGIONAL DE TOLEDO - ENFERMARIA	Normal	03/04/2025 07:00	03/04/2025 13:00	03/04/2025 06:55	03/04/2025 13:00		06:00	06:05
HOSPITAL REGIONAL DE TOLEDO - ENFERMARIA	Normal	05/04/2025 07:00	05/04/2025 19:00	05/04/2025 07:00	05/04/2025 19:00		12:00	12:00
HOSPITAL REGIONAL DE TOLEDO - ENFERMARIA	Normal	06/04/2025 07:00	06/04/2025 19:00	06/04/2025 07:00	06/04/2025 19:00		12:00	12:00
HOSPITAL REGIONAL DE TOLEDO - ENFERMARIA	Normal	07/04/2025 07:00	07/04/2025 13:00	07/04/2025 07:00	07/04/2025 13:00		06:00	06:00
HOSPITAL REGIONAL DE TOLEDO - ENFERMARIA	Normal	08/04/2025 07:00	08/04/2025 13:00	08/04/2025 07:00	08/04/2025 13:00		06:00	06:00
HOSPITAL REGIONAL DE TOLEDO - ENFERMARIA	Normal	09/04/2025 07:00	09/04/2025 13:00	09/04/2025 07:00	09/04/2025 13:00		06:00	06:00
HOSPITAL REGIONAL DE TOLEDO - ENFERMARIA	Normal	10/04/2025 07:00	10/04/2025 13:00	10/04/2025 07:00	10/04/2025 13:00		06:00	06:00
HOSPITAL REGIONAL DE TOLEDO - ENFERMARIA	Normal	11/04/2025 07:00	11/04/2025 13:00	11/04/2025 07:02	11/04/2025 13:05		06:00	06:03
HOSPITAL REGIONAL DE TOLEDO - ENFERMARIA	Normal	14/04/2025 07:00	14/04/2025 13:00	14/04/2025 07:00	14/04/2025 13:00		06:00	06:00
HOSPITAL REGIONAL DE TOLEDO - ENFERMARIA	Normal	15/04/2025 07:00	15/04/2025 13:00	15/04/2025 07:00	15/04/2025 13:00		06:00	06:00
HOSPITAL REGIONAL DE TOLEDO - ENFERMARIA	Normal	16/04/2025 07:00	16/04/2025 13:00	16/04/2025 07:00	16/04/2025 13:00		06:00	06:00
HOSPITAL REGIONAL DE TOLEDO - ENFERMARIA	Normal	17/04/2025 07:00	17/04/2025 13:00	17/04/2025 07:00	17/04/2025 13:00		06:00	06:00
HOSPITAL REGIONAL DE TOLEDO - ENFERMARIA	Normal	18/04/2025 07:00	18/04/2025 13:00	18/04/2025 06:59	18/04/2025 13:06		06:00	06:07
HOSPITAL REGIONAL DE TOLEDO - ENFERMARIA	Normal	21/04/2025 07:00	21/04/2025 13:00	21/04/2025 07:00	21/04/2025 13:00		06:00	06:00
HOSPITAL REGIONAL DE TOLEDO - ENFERMARIA	Normal	22/04/2025 07:00	22/04/2025 13:00	22/04/2025 07:00	22/04/2025 13:00		06:00	06:00
HOSPITAL REGIONAL DE TOLEDO - ENFERMARIA	Normal	23/04/2025 07:00	23/04/2025 13:00	23/04/2025 07:00	23/04/2025 13:00		06:00	06:00
HOSPITAL REGIONAL DE TOLEDO - ENFERMARIA	Normal	26/04/2025 07:00	26/04/2025 19:00	26/04/2025 07:00	26/04/2025 19:00		12:00	12:00
HOSPITAL REGIONAL DE TOLEDO - ENFERMARIA	Normal	27/04/2025 07:00	27/04/2025 19:00	27/04/2025 07:00	27/04/2025 19:00		12:00	12:00

HOSPITAL REGIONAL DE TOLEDO - ENFERMARIA	Normal	28/04/2025 07:00	28/04/2025 13:00	28/04/2025 07:00	28/04/2025 13:00	06:00	06:00
HOSPITAL REGIONAL DE TOLEDO - ENFERMARIA	Normal	29/04/2025 07:00	29/04/2025 13:00	29/04/2025 07:06	29/04/2025 13:09	06:00	06:03
Total	Total	22 plantões	Score: 0			156:00	156:18

Total Geral	Plantões	49	Duração	Duração Considerada
			360:00	356:56

Duração Considerada: Total de horas trabalhadas baseadas no horário de Entrada e Saída (Checkout - Checkin)
Valor Considerado: Valor calculado da seguinte forma: (Duração Considerada / Duração) * Valor
Score: Score de pontualidade: Duração Calculada / Duração

INGELORE SIEVERT Assinado de forma digital por
ALVES:6093982696 INGELORE SIEVERT
 ALVES:60939826968
 Dados: 2025.04.30 11:40:39
 -03'00'

Ingelore Sievert Alves
 Sócia-Administradora

Dr. Nelson Tassinari
 CRM: 21.357
 Cirurgia Geral - RQE 15.073
 Cirurgia do Aparelho Digestivo - 16.073

POTENCIAL Assinado de forma digital
SAUDE PR por POTENCIAL SAUDE PR
LTDA:538532180 LTDA:53853218000155
 Dados: 2025.04.30
 11:58:07 -03'00'

Potencial Saúde PR LTDA



MUNICÍPIO DE TOLEDO
Secretaria Municipal da Fazenda
NOTA FISCAL DE SERVIÇOS ELETRÔNICA - NFS-e
www.esnfs.com.br

Número da Nota: **034**
Data e Hora da Emissão: **30/04/2025 10:36:09**
Operador Emissor: **POTENCIAL S. P**

PRESTADOR DE SERVIÇOS

CPF/CNPJ: **53853218000155** I.E.: I.M.: **1004588** Telefone: **4833489000**
Nome/Razão: **POTENCIAL SAUDE PR LTDA**
Endereço: **AVENIDA Celeste Muraro, 148 - ANDAR 2; - Tocantins - 85903342**
Município: **Toledo** UF: **PR** e-Mail: **registro@faracon.com.br**

TOMADOR DE SERVIÇOS

CPF/CNPJ: **24006302002693** I.E.: I.M.: **1002528**
Nome/Razão: **INSTITUTO DE DESENVOLVIMENTO, ENSINO E ASSISTENCIA A SAUDE - IDEAS**
Endereço: **AV DA UNIAO, 0751 - JARDIM COOPAGRO - 85902532**
Município: **Toledo** UF: **PR** e-Mail: **PROTOCOLO@IDEAS.MED.BR**

Cód.	Descrição	Val.Serviço	Desconto	Dedução	Base Cál.	Aliq.	ISS
4.03	Hospitais, clínicas, laboratórios, sanatórios, manicômios, casas de saúde, prontos-socorros, ambulatórios e congêneres. Discriminação: PRESTAÇÃO DE SERVIÇOS MÉDICOS ESPECIALIZADOS HOSPITAL REGIONAL DE TOLEDO. Número do Contrato: 936/2024 TA 001. Período de prestação de serviços: Abril de 2025. Dados bancários: Banco 136 - Agência 1107 - Conta Corrente 25626-9	40.936,26	0,00	0,00	40.936,26	3,00000	1.228,09
4.03	Hospitais, clínicas, laboratórios, sanatórios, manicômios, casas de saúde, prontos-socorros, ambulatórios e congêneres. Discriminação: PRESTAÇÃO DE SERVIÇOS MÉDICOS ESPECIALIZADOS HOSPITAL REGIONAL DE TOLEDO. Número do Contrato: 936/2024 TA 001. Período de prestação de serviços: 26 de Março de 2025 à 25 de Abril de 2025. Dados bancários: Banco 136 - Agência 1107 - Conta Corrente 25626-9	21.630,00	0,00	0,00	21.630,00	3,00000	648,90
4.03	Hospitais, clínicas, laboratórios, sanatórios, manicômios, casas de saúde, prontos-socorros, ambulatórios e congêneres. Discriminação: PRESTAÇÃO DE SERVIÇOS MÉDICOS ESPECIALIZADOS HOSPITAL REGIONAL DE TOLEDO. Número do Contrato: 936/2024 TA 001. Período de prestação de serviços: 25 de Março de 2025 à 25 de Abril de 2025. Dados bancários: Banco 136 - Agência 1107 - Conta Corrente 25626-9.	76.332,48	0,00	0,00	76.332,48	3,00000	2.289,97

ATESTO QUE OS SERVIÇOS FORAM PRESTADOS
DATA: 02/05/25

Total Serviços (R\$)	138.898,74					
Total ISS (R\$)	4.166,96					
Impostos (R\$)	COFINS (3,00%) Ret.	CSLL (1,00%) Ret.	INSS Ret.	IRRF (1,50%) Ret.	PIS (0,65%) Ret.	ISS (0,00)
	4.166,96	1.388,99	0,00	2.083,48	902,84	0,00
Total Líquido (R\$)	130.356,47					

OUTRAS INFORMAÇÕES

Esta NFS-e foi emitida com respaldo na Lei R nº 100/2009
A tributação desta NFS-e está definida como: Tributado em Município de Toledo.

DISCRIMINAÇÃO DE IMPOSTOS

Dr. Marcos Vinícius Zanetti
CNPJ-PR 21.387
Carga Geral - INSC 15073
Carga do Aparente - INSC 15073

PROCON

Autenticidade: D6A3A72D.59C773C5.6742C18B.37A82211 (verificada em 30/04/2025 às 10:36:10)

Equipiano - NFS-e 500.2005u



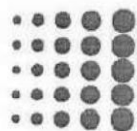

Potencial Saúde
Soluções em Serviços para a Saúde

RELATÓRIO DE PRESTAÇÃO DE SERVIÇOS

1 – Dados Gerais:

Prestador de Serviços CNPJ	POTENCIAL SAUDE PRLTDA 53.853.218/0001-55
Serviços Contratados/ Objeto do Contrato	Prestação de Serviços Médicos: HOSPITAL REGIONAL DE TOLEDO - PR Unidades de Saúde informadas no Contrato de Gestão Nº 936/2024 / TA 001
Competência	Abril 2025
CLIENTE	24.006.302/0026-93 – I.D.E.A.S – INSTITUTO DE DESENVOLVIMENTO, ENSINO E ASSISTÊNCIA À SAÚDE.
Valor dos Serviços	R\$138.898,74
Referente à Nota Fiscal de N°	034

2 – Descrição de Itens de Compõem a Competência:

Item	Descrição dos Serviços	Tipo de Contratação	Qt. Pct	Media das Horas Mensais Pacote	Valor por Hora Conforme Média(Para eventuais glosas)	Valor Unitário (R\$)	Subtotal Mensal (R\$)
01	Posto de Serviço Médico de Cirurgião Geral, 24 horas em regime de sobreaviso, todos os dias da semana de forma ininterrupta. Os profissionais deverão possuir Título de Especialista da Associação Médica Brasileira (AMB) ou documento oficial de Registro de Qualificação de Especialista, certidão ética válida emitida pelo CRM local, comprovação de regularidade com a anuidade do conselho e possuir experiência mínima de 06 meses na área do serviço.	Pacote Mensal	01	730	R\$56,07	R\$40.936,26	R\$40.936,26
Total da Competência:							R\$40.936,26

Potencial Saúde

www.potencialsaude.com.br

Email: contato@potencialsaude.com.br

Tel: +55 48 99160-7461

Rod José Carlos Daux, 4150 – SC 401, Saco Grande – Florianópolis, SC

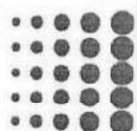

Potencial Saúde

Soluções em Serviços para a Saúde

Tabela 2: Descrição dos Serviços, Tipo de Contratação, Quantidade Mensal de Postos, Média Mensal de Horas, Valor Unitário, Subtotal Mensal, Valor por Hora e Valor Global.

Item	Descrição dos Serviços	Valor Unit. p/ Pct (R\$)	Subtotal do Pacote (R\$)
02	Serviço Médico Cardiologista, sob demanda. Os profissionais deverão possuir Título de Especialista da Associação Médica Brasileira (AMB) ou documento oficial de Registro de Qualificação de Especialista, possuir experiência mínima de 06 meses na área do serviço. Deverão apresentar certidão ética válida emitida pelo CRM local e comprovação de regularidade com a anuidade do conselho.	R\$90,00	R\$15.210,00
03	Serviço Médico Cardiologista, sob demanda. Os profissionais deverão possuir Título de Especialista da Associação Médica Brasileira (AMB) ou documento oficial de Registro de Qualificação de Especialista, possuir experiência mínima de 06 meses na área do serviço. Deverão apresentar certidão ética válida emitida pelo CRM local e comprovação de regularidade com a anuidade do conselho. Avaliação de cardiologia nos setores de emergência, enfermaria e UTI.	R\$120,00	R\$4.920,00
04	Serviço Médico Neurologista, sob demanda. Os profissionais deverão possuir Título de Especialista da Associação Médica Brasileira (AMB) ou documento oficial de Registro de Qualificação de Especialista, possuir experiência mínima de 06 meses na área do serviço. Deverão apresentar certidão ética válida emitida pelo CRM local e comprovação de regularidade com a anuidade do conselho. Avaliação de neurologia nos setores de emergência, enfermaria e UTI.	R\$120,00	R\$0,00
05	Serviço Médico Neurologista, sob demanda (Consulta ambulatorial CISCOPAR). Os profissionais deverão possuir Título de Especialista da Associação Médica Brasileira (AMB) ou documento oficial de Registro de Qualificação de Especialista, possuir experiência mínima de 06 meses na área do serviço. Deverão apresentar certidão ética válida emitida pelo CRM local e comprovação de regularidade com a anuidade do conselho.	R\$90,00	R\$0,00
06	Serviço Médico Reumatologista, sob demanda. Os profissionais deverão possuir Título de Especialista da Associação Médica Brasileira (AMB) ou documento oficial de Registro de Qualificação de Especialista, possuir experiência mínima de 06 meses na área do serviço. Deverão apresentar certidão ética válida emitida pelo CRM local e comprovação de regularidade com a anuidade do conselho.	R\$150,00	R\$0,00
07	Serviço Médico Nefrologista, sob demanda. Os profissionais deverão possuir Título de Especialista da Associação Médica Brasileira (AMB) ou documento oficial de Registro de Qualificação de Especialista, possuir experiência mínima de 06 meses na área do serviço. Deverão apresentar certidão ética válida emitida pelo CRM local e comprovação de regularidade com anuidade do conselho.	R\$90,00	R\$0,00

Potencial Saúde

www.potencialsaude.com.br

Email: contato@potencialsaude.com.br

Tel: +55 48 99160-7461

Rod José Carlos Daux, 4150 – SC 401, Saco Grande – Florianópolis, SC.

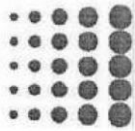

08	Serviço Médico Especializado em Cirurgia Geral para atendimento ambulatorial sob demanda. Os profissionais deverão possuir Título de Especialista da Associação Médica Brasileira (AMB) ou documento oficial de Registro de Qualificação de Especialista, possuir experiência mínima de 06 meses na área do serviço.	R\$10,00	R\$1.500,00
Total da Competência:			R\$21.630,00

Tabela 3: Descrição dos Serviços sob demanda, percentual sobre tabela Ciscopar e SUS;

Item	Descrição dos Serviços	Tipo de Contratação	Subtotal do Pacote (R\$)
01	Serviço Médico Especializado em Cirurgia do aparelho digestivo, conforme descrição da tabela de procedimentos médicos CISCOPAR ou Tabela SUS, sob demanda. Os profissionais deverão possuir Título de Especialista da Associação Médico Brasileira (AMB) ou documento oficial de Registro de Qualificação de Especialidade, possuir experiência mínima de 06 meses na área do serviço. O procedimento inclui a consulta pré-operatória, cirurgia e 1 (um) retorno pós-operatório em até 15 quinze dias após cirurgia, conforme convênios credenciados pelo hospital.	Sob demanda	R\$76.332,48
Total da Competência:			R\$76.332,48

3 - Dados de Pagamento:

Seguem dados de pagamento dos serviços acima.

Banco/Agência	Unicred (136) / 1107
Conta Corrente	25626-9
CNPJ	53.853.218/0001-55
Razão Social	POTENCIAL SAUDE PR LTDA

4 - Assinatura:

INGELORE SIEVERT Assinado de forma digital por
INGELORE SIEVERT
ALVES:6093982696
Dados: 2025.04.30 11:36:56
-03'00'

INGELORE SIEVERT ALVES
Sócia – Administradora
Potencial Saúde PR Ltda.

Dr. Marcos Vinicius Zanchet
CRM-PR 21.387
Cirurgia Geral - RQE 15.073
Cirurgia do Aparelho Digestivo - 16.873

POTENCIAL SAÚDE PR LTDA

DADO DO PRESTADOR DE SERVIÇO	
Empresa Contratada:	POTENCIAL SAÚDE PR LTDA
Nome Fantasia:	
CNPJ:	53.853.218/0001-55
Contrato número:	769/2024
Objeto Contratado:	Prestação de serviço médicos especializados.
Profissionais Envolvidos:	Nome dos médicos conforme a escala em anexo
Período de execução da atividade relatada:	26 de março a 25 de abril de 2025.

Considerando a demanda apresentada no mês de **abril/2025** a empresa contratada **POTENCIAL SAÚDE PR LTDA** por intermédio de seu consultor promoveu junto à unidade gerida Hospital Regional de Toledo - HRT pelo Ideas as seguintes atividades:

**** Consulta em Cardiologia Ambulatorial:**

169 consultas X R\$ 90,00= R\$ 15.210,00

****Avaliações Cardiologia Internação:**

41 avaliações x R\$ 120,00 = 4.920,00

Dr. Erlan = 41

1	27.03.2025	
2	27.03.2025	
3	27.03.2025	
4	27.03.2025	
5	27.03.2025	
6	01.04.2025	
7	01.04.2025	
8	01.04.2025	
9	01.04.2025	
10	01.04.2025	
11	01.04.2025	
12	03.04.2025	
13	03.04.2025	
14	03.04.2025	
15	03.04.2025	
16	03.04.2025	
17	03.04.2025	
18	08.04.2025	
19	08.04.2025	
20	08.04.2025	
21	08.04.2025	
22	10.04.2025	
23	10.04.2025	
24	10.04.2025	
25	10.04.2025	
26	15.04.2025	
27	15.04.2025	
28	15.04.2025	
29	15.04.2025	
30	15.04.2025	
31	15.04.2025	
32	17.04.2025	
33	17.04.2025	
34	22.04.2025	
35	22.04.2025	
36	22.04.2025	
37	22.04.2025	
38	22.04.2025	
39	24.04.2025	
40	24.04.2025	
41	24.04.2025	

Valor Total da Nota: R\$ 20.130,00

Dr. Marcos Vinícius Zanchet
CRM - RQE 15.073
Cirurgião Geral - RQE 15.073
Cirurgião Especialista em Gastroenterologia - RQE 16.073

POTENCIAL SAÚDE PR LTDA

DADO DO PRESTADOR DE SERVIÇO	
Empresa Contratada:	POTENCIAL SAÚDE PR LTDA
CNPJ:	53.853.218/0001-55
Contrato número:	769/2024
Objeto Contratado:	Prestação de serviço médicos especializados.
Profissionais Envolvidos:	Amanda Castelo Branco Contente, Carlos Eduardo Alves Garcia, Daniele Rezende Ximenez, Igor Antônio Spilka, Marco Aurélio Nisiide, Marcos Vinicius Zanchet
Período de execução da atividade relatada:	26 de março a 25 abril de 2025.

Considerando a demanda apresentada no mês de **abril/2025** a empresa contratada **POTENCIAL SAÚDE PR LTDA** por intermédio de seu consultor promoveu junto à unidade gerida Hospital Regional de Toledo - HRT pelo Ideas as seguintes atividades:

****Consultas Cirurgião Geral Ambulatorial:**

314 consultas x R\$ 10,00 = R\$ 3.140,00

Amanda Castelo: 37 consultas x R\$ 10,00 = R\$ 370,00

Carlos Eduardo: 106 consultas R\$ 10,00 = 1.060,00

Igor Antônio Spilka: 77 consultas R\$ 10,00 = 770,00

Marco Nisiide: 26 consultas x R\$ 10,00 = R\$ 260,00

Marcos Zanchet: 45 consultas x R\$ 10,00 = R\$ 450,00

****Consultas Coloproctologia Ambulatorial:**

Dra. Daniele Rezende: 23 consultas x R\$ 10,00 = R\$ 230,00

****Descontos das consultas pré e pós-operatório em cirurgia geral:**

- 82 x 20,00 = 1.640,00

**** Consultas Ambulatoriais: R\$ 1.500,004**

****Cirurgias Gerais Eletivas:****Dr. Amanda = 08**

	Data	Nome do Paciente	Código	Procedimento	Valor
1	27/03/2025		04.15.01.001-2	Tratamento de Cirurgias Múltiplas (04.01.01.010-4 (abcesso) + 04.15.04.003-5 (debridamento)	R\$ 332,95
2	29/03/2025		04.15.01.001-2	Tratamento de Cirurgias Múltiplas (04.01.02.010-0 (extirpação) + 04.01.02.005-3 (excisão)	R\$ 643,65
3	03/04/2025		04.07.03.003-4	Colecistectomia Videolaparoscópica	R\$ 1.240,56
4	03/04/2025		04.15.01.001-2	Tratamento de Cirurgias Múltiplas (04.07.03.003-4 (coleciste) + 04.07.04.012-9 (hérnia umbilical)	R\$ 856,46
5	10/04/2025		04.07.03.003-4	Colecistectomia Videolaparoscópica	R\$ 1.240,56
6	10/04/2025		04.12.04.016-6	Toracostomia com Drenagem Pleural Fechada	R\$ 617,66
7	17/04/2025		04.01.02.005-3	Excisão e Sutura de Lesão na Pele c/ Plástica em Z ou Rotação de Retalho	R\$ 446,01
8	24/04/2025		04.01.01.010-4	Incisão e Drenagem de Abscesso	R\$ 7,10
Total					R\$ 5.384,97

Dr. Carlos Eduardo = 31

	Data	Nome do Paciente	Código	Procedimento	Valor
1	26/03/2025		04.07.04.010-2	Hernioplastia Inguinal/Crural (unilateral)	R\$ 797,46
2	28/03/2025		04.07.04.011-0	Hernioplastia Recidivante	R\$ 745,41
3	28/03/2025		04.07.03.003-4	Colecistectomia Videolaparoscópica	R\$ 1.240,56
4	31/03/2025		04.07.03.003-4	Colecistectomia Videolaparoscópica	R\$ 1.240,56
5	31/03/2025		04.01.02.005-3	Excisão e Sutura de Lesão na pele c/ Plástica em Z ou Rotação de Retalho	R\$ 446,01
6	02/04/2025		04.15.01.001-2	Tratamento de Cirurgias Múltiplas (04.01.01.001-5 (curativo) + 04.15.04.003-5 (debridamento)	R\$ 345,29
7	02/04/2025		04.07.04.010-2	Hernioplastia Inguinal/Crural (unilateral)	R\$ 797,46
8	07/04/2025		04.15.01.001-2	Tratamento de Cirurgias Múltiplas (04.01.01.001-5 (curativo) + 04.15.04.003-5 (debridamento) + 04.07.04.024-2 (ressutura)	R\$ 664,42
9	07/04/2025		04.01.02.010-0	Extirpação Supressão de Lesão de Pele e de Tecido Celular Subcutâneo	R\$ 197,64
10	09/04/2025		04.01.02.005-3	Excisão e Sutura de Lesão na pele c/ Plástica em Z ou Rotação de Retalho	R\$ 446,01
11	11/04/2025		04.01.01.001-5	Curativo Grau II c/ ou s/ Debridamento	R\$ 19,44
12	11/04/2025		04.07.03.003-4	Colecistectomia Videolaparoscópica	R\$ 1.240,56
13	11/04/2025		04.07.04.009-9	Hernioplastia Inguinal (bilateral)	R\$ 762,58
14	11/04/2025		04.07.03.003-4	Colecistectomia Videolaparoscópica	R\$ 1.240,56
15	14/04/2025		04.15.01.001-2	Tratamento de Cirurgias Múltiplas (04.01.01.001-5 (curativo) + 04.15.04.003-5 (debridamento) + 04.07.04.024-2 (ressutura)	R\$ 664,42

16	14/04/2025		04.01.02.005-3	Excisão e Sutura de Lesão na pele c/ Plástica em Z ou Rotação de Retalho	R\$ 446,01
17	14/04/2025		04.01.02.010-0	Extirpação Supressão de Lesão de Pele e de Tecido Celular Subcutâneo	R\$ 197,64
18	14/04/2025		04.07.03.003-4	Colecistectomia Videolaparoscópica	R\$ 1.240,56
19	16/04/2025		04.07.04.010-2	Hernioplastia Inguinal/Crural (unilateral)	R\$ 797,46
20	19/04/2025		04.15.01.001-2	Tratamento de Cirurgias Múltiplas (04.01.01.001-5 (curativo) + 04.15.04.003-5 (debridamento) + 04.07.04.024-2 (ressutura)	R\$ 664,42
21	19/04/2025		04.15.04.003-5	Debridamento de Úlcera/de Tecidos Desvitalizados	R\$ 678,85
22	19/04/2025		04.01.02.010-0	Extirpação Supressão de Lesão de Pele e de Tecido Celular Subcutâneo	R\$ 197,64
23	19/04/2025		04.01.02.010-0	Extirpação Supressão de Lesão de Pele e de Tecido Celular Subcutâneo	R\$ 197,64
24	19/04/2025		04.01.02.010-0	Extirpação Supressão de Lesão de Pele e de Tecido Celular Subcutâneo	R\$ 197,64
25	19/04/2025		04.07.04.012-9	Hernioplastia Umbilical	R\$ 543,74
26	19/04/2025		04.01.02.010-0	Extirpação Supressão de Lesão de Pele e de Tecido Celular Subcutâneo	R\$ 197,64
27	19/04/2025		04.01.02.010-0	Extirpação Supressão de Lesão de Pele e de Tecido Celular Subcutâneo	R\$ 197,64
28	19/04/2025		04.01.02.010-0	Extirpação Supressão de Lesão de Pele e de Tecido Celular Subcutâneo	R\$ 197,64
29	25/04/2025		04.07.04.012-9	Hernioplastia Umbilical	R\$ 543,74
30	25/04/2025		04.15.01.001-2	Tratamento de Cirurgias Múltiplas (04.01.01.001-5 (curativo) + 04.15.04.003-5 (debridamento)	R\$ 345,29
31	25/04/2025		04.07.03.003-4	Colecistectomia Videolaparoscópica	R\$ 1.240,56
Total					R\$ 18.732,49

Dr. Igor = 21

	Data	Nome do Paciente	Código	Procedimento	Valor
1	26/03/2025		04.07.04.010-2	Hernioplastia Inguinal/Crural (unilateral)	R\$ 797,46
2	26/03/2025		04.07.03.003-4	Colecistectomia Videolaparoscópica	R\$ 1.240,56
3	31/03/2025		04.07.03.003-4	Colecistectomia Videolaparoscópica	R\$ 595,47
4	31/03/2025		04.07.03.003-4	Colecistectomia Videolaparoscópica	R\$ 1.240,56
5	31/03/2025		04.07.04.009-9	Hernioplastia Inguinal (bilateral)	R\$ 762,58
6	02/04/2025		04.07.04.010-2	Hernioplastia Inguinal/Crural (unilateral)	R\$ 797,46
7	02/04/2025		04.07.03.003-4	Colecistectomia Videolaparoscópica	R\$ 1.240,56
8	07/04/2025		04.07.03.003-4	Colecistectomia Videolaparoscópica	R\$ 1.240,56
9	07/04/2025		04.07.04.012-9	Hernioplastia Umbilical	R\$ 543,74
10	09/04/2025		04.12.05.017-0	Toracocentese/Drenagem de Pleura	R\$ 32,98
11	09/04/2025		04.07.04.008-0	Hernioplastia Incisional	R\$ 674,90
12	09/04/2025		04.07.03.003-4	Colecistectomia Videolaparoscópica	R\$ 1.240,56
13	11/04/2025		04.07.01.013-0	Gastrectomia Parcial com ou sem Vagotomia	R\$ 1.127,74
14	13/04/2025		04.07.03.003-4	Colecistectomia Videolaparoscópica	R\$ 1.240,56
15	13/04/2025		04.15.01.001-2	Tratamento de Cirurgias Múltiplas	R\$ 1.341,20

				(04.07.04.010-2 (inguinal) + 04.07.04.012-9 (umbilical))	
16	14/04/2025		04.07.03.003-4	Colecistectomia Videolaparoscópica	R\$ 1.240,56
17	14/04/2025		04.07.04.009-9	Hernioplastia Inguinal (bilateral)	R\$ 762,58
18	16/04/2025		04.07.03.003-4	Colecistectomia Videolaparoscópica	R\$ 1.240,56
19	16/04/2025		04.01.02.010-0	Extirpação Supressão de Lesão de Pele e de Tecido Celular Subcutâneo	R\$ 197,64
20	16/04/2025		04.12.04.016-6	Toracostomia com Drenagem Pleural Fechada	R\$ 617,66
21	23/04/2025		04.07.03.003-4	Colecistectomia Videolaparoscópica	R\$ 1.240,56
Total					R\$ 19.416,47

Dr. Marco Nisiide = 09

	Data	Nome do Paciente	Código	Procedimento	Valor
1	01/04/2025		04.07.04.010-2	Hernioplastia Inguinal/Crural (unilateral)	R\$ 382,78
2	06/04/2025		04.12.04.016-6	Toracostomia com Drenagem Pleural Fechada	R\$ 1.286,80
3	08/04/2025		04.07.04.012-9	Hernioplastia Umbilical	R\$ 543,74
4	08/04/2025		04.15.01.001-2	Tratamento de Cirurgias Múltiplas (04.07.04.012-9 (umbilical) + 04.07.03.003-4 (coleciste))	R\$ 1.784,30
5	15/04/2025		04.07.03.003-4	Colecistectomia Videolaparoscópica	R\$ 1.240,56
6	15/04/2025		04.07.03.003-4	Colecistectomia Videolaparoscópica	R\$ 1.240,56
7	22/04/2025		04.07.03.003-4	Colecistectomia Videolaparoscópica	R\$ 1.240,56
8	22/04/2025		04.07.03.003-4	Colecistectomia Videolaparoscópica	R\$ 1.240,56
9	25/04/2025		04.07.04.012-9	Hernioplastia Umbilical	R\$ 543,74
Total					R\$ 9.503,61

Dr. Marcos Zanchet = 23

	Data	Nome do Paciente	Código	Procedimento	Valor
1	26/03/2025		04.07.04.010-2	Hernioplastia Inguinal/Crural (unilateral)	R\$ 797,46
2	26/03/2025		04.07.03.003-4	Colecistectomia Videolaparoscópica	R\$ 1.240,56
3	26/03/2025		04.07.03.003-4	Colecistectomia Videolaparoscópica	R\$ 1.240,56
4	27/03/2025		04.07.04.024-2	Ressutura de Parede Abdominal (por Deiscência Total/Evisceração)	R\$ 319,13
5	29/03/2025		04.09.06.018-6	Laqueadura Tubária	R\$ 606,85
6	29/03/2025		04.09.06.018-6	Laqueadura Tubária	R\$ 606,85
7	02/04/2025		04.07.03.003-4	Colecistectomia Videolaparoscópica	R\$ 1.240,56
8	02/04/2025		04.09.06.018-6	Laqueadura Tubária	R\$ 606,85
9	03/04/2025		02.09.01.003-7	Esofagogastroduodenoscopia	R\$ 28,90
10	05/04/2025		04.07.03.003-4	Colecistectomia Videolaparoscópica	R\$ 1.240,56
11	05/04/2025		04.09.06.018-6	Laqueadura Tubária	R\$ 606,85
12	09/04/2025		04.07.03.003-4	Colecistectomia Videolaparoscópica	R\$ 1.240,56
13	09/04/2025		04.09.06.018-6	Laqueadura Tubária	R\$ 606,85
14	09/04/2025		04.07.03.006-9	Coledocotomia com ou sem colecistectomia	R\$ 370,45
15	10/04/2025		04.15.01.001-2	Tratamento de Cirurgias Múltiplas (04.07.04.010-2 (inguinal) + 04.07.04.008-0 (incisional))	R\$ 1.472,36
16	16/04/2025		04.09.06.018-6	Laqueadura Tubária	R\$ 606,85

17	16/04/2025		04.07.04.006-4	Hernioplastia Epigástrica	R\$ 1.002,16
18	16/04/2025		04.09.06.018-6	Laqueadura Tubária	R\$ 606,85
19	23/04/2025		04.07.04.008-0	Hernioplastia Incisional	R\$ 674,90
20	23/04/2025		04.09.06.018-6	Laqueadura Tubária	R\$ 606,85
21	23/04/2025		04.09.06.018-6	Laqueadura Tubária	R\$ 606,85
22	24/04/2025		04.07.04.010-2	Hernioplastia Inguinal/Crural (unilateral)	R\$ 797,46
23	25/04/2025		04.07.03.003-4	Colecistectomia Videolaparoscópica	R\$ 1.240,56
Total					R\$ 18.367,85

****Cirurgias Coloproctologia Eletivas:**

Dra. Daniele Rezende Ximeniz = 06

	Data	Nome do Paciente	Código	Procedimento	Valor
1	31/03/2025		04.07.02.027-6	Fistulectomia/ Fistulotomia Anal	R\$ 454,88
2	31/03/2025		04.07.02.027-6	Fistulectomia/ Fistulotomia Anal	R\$ 454,88
3	31/03/2025		04.01.02.008-8	Exérese de Cisto Sacro-Coccigeo	R\$ 179,65
4	07/04/2025		04.07.02.035-7	Proctoplastia e Proctorrafia por via Perineal	R\$ 467,68
5	07/04/2025		04.07.02.028-4	Hemorroidectomia	R\$ 394,94
6	07/04/2025		04.07.02.028-4	Hemorroidectomia	R\$ 394,94
Total					R\$ 2.346,95

**** Consultas Ambulatoriais: R\$ 1.500,00**

**** Cirurgias: R\$ 73.752,34**

Valor Total: R\$ 75.252,34

**** Dr. Marcos Zanchet – diferença de pagamento de cirurgia do relatório da competência de março/2025:**

1. Paciente: [REDACTED] cirurgia realizada em 26/02/2025, paciente com cirurgia múltipla liberada na AIH e pagamos apenas 1 procedimento devendo ser pago a diferença nesse relatório (diferença de R\$ 957,58)
 2. Paciente: [REDACTED] cirurgia realizada em 15/03/2025, paciente com cirurgias múltiplas por motivo de lançamento do código do procedimento errado pagamos o valor de R\$ 1.218,64 sendo o correto R\$ 1.341,20 devendo ser pago a diferença nesse relatório (diferença de R\$ 122,56)
- devendo ser pago nesse relatório o valor de **R\$ 1.080,14**

Valor Total da Nota: R\$ 76.332,48

Dr. Marcos Valécio Zanchet
CRM 23.237
Cirurgia Geral - FOC 15.077
Cirurgia do Aparelho Digestivo - FOC 15.073





MUNICÍPIO DE TOLEDO
Secretaria Municipal da Fazenda
NOTA FISCAL DE SERVIÇOS ELETRÔNICA - NFS-e
www.esnfs.com.br

Número da Nota:
26432

Data e Hora da Emissão:
29/04/2025 10:20:09

Operador Emissor:
CLINICA A. T.

PRESTADOR DE SERVIÇOS

CPF/CNPJ: **80559677000101** I.E.: **CMC 3612** I.M.: **3612** Telefone: **4530552425**
Nome/Razão: **CLINICA ANESTESIOLOGICA DE TOLEDO LTDA**
Endereço: **RUA SANTOS DUMONT, 2322 - CENTRO - 85900010**
Município: **Toledo** UF: **PR** e-Mail: **clinicadadortoo@yahoo.com.br**

TOMADOR DE SERVIÇOS

CPF/CNPJ: **24006302002693** I.E.: I.M.: **1002528**
Nome/Razão: **INSTITUTO DE DESENVOLVIMENTO, ENSINO E ASSISTENCIA A SAUDE - IDEAS**
Endereço: **AV DA UNIAO, 0751 - JARDIM COOPAGRO - 85902532**
Município: **Toledo** UF: **PR** e-Mail: **PROTOCOLO@IDEAS.MED.BR**

Cód.	Descrição	Val.Serviço	Desconto	Dedução	Base Cál.	Aliq.	ISS
4.01	Medicina e biomedicina. Discriminação: SERVIÇOS PRESTADOS DE ANESTESIOLOGIA NO MÊS DE ABRIL/2025, NO HRT - HOSPITAL REGIONAL DE TOLEDO. Período da prestação dos serviços: 01 A 30 de abril de 2025. DADOS BANCARIOS P/ DEPOSITO E/OU TRANSFERENCIA - CLINICA ANESTESIOLOGICA Banco Uniprime Ag: 4101 C/C: 35.840-1 CNPJ: 80.559.677/0001-01.	114.600,00	0,00	0,00	114.600,00	3,00000	3.438,00

Total Serviços (R\$) **114.600,00**

Total ISS (R\$) **3.438,00**

Impostos (R\$)	COFINS (3,00%) Ret.	CSLL (1,00%) Ret.	INSS Ret.	IRRF (1,50%) Ret.	PIS (0,65%) Ret.	ISS (0,00)
	3.438,00	1.146,00	0,00	1.719,00	744,90	0,00

Total Líquido (R\$) **107.552,10**

OUTRAS INFORMAÇÕES

Esta NFS-e foi emitida com respaldo na Lei R n° 100/2009
A tributação desta NFS-e está definida como: Tributado em Município de Toledo.

ATESTO QUE OS SERVIÇOS FORAM PRESTADOS

DATA: 30 10 25

DISCRIMINAÇÃO DE IMPOSTOS

VALOR APROXIMADO DOS TRIBUTOS 14,33% FONTE IBPT

Sirlene Dias Coelho
Diretora Geral
**IDEAS - Instituto de Desenvolvimento,
Ensino e Assistência e Saúde**

PROCON

Autenticidade: 9899f288.3A53D370.589C59D1.FA49C25A (verificada em 29/04/2025 às 10:20:09)

Equipiano - NFS-e 500.2005u





CLINICA ANESTESIOLOGICA DE TOLEDO LTDA
CNPJ 80.559.677/0001-01

Apresentamos o relatório de atividades de Prestação de Serviços de ANESTESIA, realizados para o HRT - Hospital Regional de Toledo - PR.

DADOS DO PRESTADOR DE SERVIÇOS	
Empresa Contratada:	CLINICA ANESTESIOLOGICA DE TOLEDO LTDA
Nome fantasia:	CLINICA ANESTESIOLOGICA DE TOLEDO LTDA
CNPJ:	80.559.677/0001-01
Contrato número:	1089/2024
Objeto Contratado:	Prestação de Serviços Médicos Especializados em Anestesia;
Nº da Nota Fiscal	26.432
Profissionais envolvidos:	Conforme escala em anexo.
Período de execução da atividade relatada:	01 de Abril de 2025 a 30 de Abril de 2025.

I – Das atividades desenvolvidas

Considerando a demanda apresentada no mês de abril/2025 a empresa contratada CLINICA ANESTESIOLOGICA DE TOLEDO LTDA por intermédio de seu consultor promoveu junto a unidade HRT de Toledo-PR., gerida pelo Ideas as seguintes atividades:

Posto se Serviço Médico especializado em Anestesia Plantonista, Presencial, 12 hrs/dia, de segunda a sexta-feira, das 7h às 19h. Os profissionais deverão possuir Título de Especialista da Associação Médica Brasileira (AMB) ou documento oficial de Registro de Qualificação de Especialista, certidão ética válida emitida pelo CRM local, comprovação de regularidade com anuidade do conselho e possuir experiência mínima de 06 meses na área do serviço. R\$ 82.560,00.

Posto de Serviço Médico especializado em Anestesia Plantonista, Sobreaviso, 12 hrs/noite, de segunda a sexta-feira, das 19h às 7h. Os profissionais deverão possuir Título de Especialista da Associação Médica Brasileira (AMB) ou documento oficial de Registro de Qualificação de Especialista, certidão ética válida emitida pelo CRM local, comprovação de regularidade com anuidade do conselho e possuir experiência mínima de 06 meses na área do serviço. R\$ 25.800,00.

CLINICA ANESTESIOLOGICA DE TOLEDO LTDA
(45) 3055-2425
Rua Santos Dumont, 2322, Toledo/PR, CEP 85.900-010



CLINICA ANESTESIOLOGICA DE TOLEDO LTDA
CNPJ 80.559.677/0001-01

Posto de Serviço Médico especializado em Anestesia Plantonista, Presencial, 12 hrs/dia, aos sábados que houver acionamento, das 7h às 19h. Os sábados laborados serão em conformidade com os acionamentos e necessidade da unidade, podendo ocorrer de duas ou três vezes ao mês. Os profissionais deverão possuir Título de Especialista da Associação Médica Brasileira (AMB) ou documento oficial de Registro de Qualificação de Especialista, certidão ética válida emitida pelo CRM local, comprovação de regularidade com anuidade do conselho e possuir experiência mínima de 06 meses na área do serviço. R\$ 2.160,00.

Posto de Serviço Médico especializado em Anestesia Plantonista, Presencial, 6 hrs/dia, aos domingos que houver acionamento, das 7h às 13h. Os domingos laborados serão em conformidade com os acionamentos e necessidade da unidade, podendo ocorrer de duas ou três vezes ao mês. Os profissionais deverão possuir Título de Especialista da Associação Médica Brasileira (AMB) ou documento oficial de Registro de Qualificação de Especialista, certidão ética válida emitida pelo CRM local, comprovação de regularidade com anuidade do conselho e possuir experiência mínima de 06 meses na área do serviço. R\$ 1.080,00.

Posto de Serviço Médico especializado em Anestesia Plantonista, Sobreaviso, 12 hrs, aos sábados, das 19h às 7h e aos domingos 18hrs, das 13h às 7h, ambos laborados em conformidade com os acionamentos e necessidade da unidade, podendo ocorrer de duas ou três vezes ao mês. Os profissionais deverão possuir Título de Especialista da Associação Médica Brasileira (AMB) ou documento oficial de Registro de Qualificação de Especialista, certidão ética válida emitida pelo CRM local, comprovação de regularidade com anuidade do conselho e possuir experiência mínima de 06 meses na área do serviço. R\$ 3.000,00.

Toledo - PR, 30 de Abril de 2025.

Arlene Dias Coelho
Diretora Geral
IAS - Instituto de Desenvolvimento,
Ensino e Assistência e Saúde

MARCOS VINÍCIUS ZANGHET
MÉDICO
CRM 21.387

CLINICA ANESTESIOLOGICA DE TOLEDO LTDA

HRT- IDEAS

CLINICA ANESTESIOLOGICA DE TOLEDO LTDA
(45) 3055-2425
Rua Santos Dumont, 2322, Toledo/PR, CEP 85.900-010



CLÍNICA ANESTESIOLOGICA DE TOLEDO



MARCOS VINICIUS ZANQHET
MÉDICO
CRM 21.387

abril, 2025

QT	NOME	CRM	SERVIÇO MÉDICO DE ANESTESIOLOGIA PRESENCIAL 12HRS/DIA AOS SÁBADOS																														
			TER	QUA	QUI	SEX	SÁB	DOM	SEG	TER	QUA	QUI	SEX	SÁB	DOM	SEG	TER	QUA	QUI	SEX	SÁB	DOM	SEG	TER	QUA	QUI	SEX	SÁB	DOM	SEG	TER	QUA	DIAS
1	ALESSANDRA MARRSINHO GONCALVES	28491	1	2	3	4	5	6	7	8	9	10	11	12	13	14	15	16	17	18	19	20	21	22	23	24	25	26	27	28	29	30	T.HORAS
2	ALEXANDRE LOPES OLIVEIRA	16768																															0
3	AMANDA SIMONI VALENTINI	20180																															0
4	ARTHUR ALBERTO DE OLIVEIRA E OLIVE	35944																															0
5	CLAUDIA ANDREA GIVIDINI RIBEIRO	31996																															0
6	CLAUDIO TOMUO HAYASHI	4131																															0
7	HIROSHI NISHITANI	8117					12																										12
8	ISABELLA SASSAKI RICCA	22665																															12
9	JAQUELINE FRANCIENE GUIZELINI DE OL	37861																															0
10	JESSICA ALINE ZAMBAN	34092																															0
11	JOSE OLIVO ZENNI	10794																															0
12	JULIANA XAVIER ACCORSI	47166																															0
13	LUIZ FERNANDO MORAES DA COSTA JUN	45891																															0
14	MARIA CAROLINA CAMAROTTI DE OLIVE	25213																															0
15			0	0	0	0	12	0	0	0	0	0	0	0	0	0	0	0	0	0	12	0	0	0	0	0	0	0	0	0	0	0	24
TOTAL DE HORAS																																	

abril, 2025

QT	NOME	CRM	SERVIÇO MÉDICO DE ANESTESIOLOGIA PRESENCIAL 06HRS/DIA AOS DOMINGOS																															
			TER	QUA	QUI	SEX	SÁB	DOM	SEG	TER	QUA	QUI	SEX	SÁB	DOM	SEG	TER	QUA	QUI	SEX	SÁB	DOM	SEG	TER	QUA	QUI	SEX	SÁB	DOM	SEG	TER	QUA	DIAS	
1	ALESSANDRA MARRSINHO GONCALVES	28491	1	2	3	4	5	6	7	8	9	10	11	12	13	14	15	16	17	18	19	20	21	22	23	24	25	26	27	28	29	30	T.HORAS	
2	ALEXANDRE LOPES OLIVEIRA	16768																																0
3	AMANDA SIMONI VALENTINI	20180																																0
4	ARTHUR ALBERTO DE OLIVEIRA E OLIVE	35944																																0
5	CLAUDIA ANDREA GIVIDINI RIBEIRO	31996																																0
6	CLAUDIO TOMUO HAYASHI	4131																																0
7	HIROSHI NISHITANI	8117					6																											6
8	ISABELLA SASSAKI RICCA	22665																																6
9	JAQUELINE FRANCIENE GUIZELINI DE OL	37861																																0
10	JESSICA ALINE ZAMBAN	34092																																0
11	JOSE OLIVO ZENNI	10794																																0
12	JULIANA XAVIER ACCORSI	47166																																0
13	LUIZ FERNANDO MORAES DA COSTA JUN	45891																																0
14	MARIA CAROLINA CAMAROTTI DE OLIVE	25213																																0
15			0	0	0	0	0	6	0	0	0	0	0	0	0	0	0	0	0	0	6	0	0	0	0	0	0	0	0	0	0	0	0	12
TOTAL DE HORAS																																		



CLÍNICA ANESTESIOLOGICA DE TOLEDO



MARCOS VINÍCIUS ZANCHET
MÉDICO
CRM 21.387

abril, 2025

QT	NOME	CRM	SERVIÇO MÉDICO DE ANESTESIOLOGIA SOBREAVISO 12HRS AOS FINAIS DE SEMANA																														DIAS		
			TER	QUA	QUI	SEX	SÁB	DOM	SEG	TER	QUA	QUI	SEX	SÁB	DOM	SEG	TER	QUA	QUI	SEX	SÁB	DOM	SEG	TER	QUA	QUI	SEX	SÁB	DOM	SEG	TER	QUA		T-HORAS	
1	ALESSANDRA MARRSINHO GONÇALVES	28491	1																																0
2	ALEXANDRE LOPES OLIVEIRA	16768																																	0
3	AMANDA SIMONI VALENTINI	20180																																	0
4	ARTHUR ALBERTO DE OLIVEIRA E OLIVE	35944																																	0
5	CLAUDIA ANDREA CIVIDINI RIBEIRO	31996																																	0
6	CLAUDIO TOMUO HAYASHI	4131																																	0
7	HIROSHI NISHITANI	8117																																	0
8	ISABELLA SASSAKI RICCA	22665																																	30
9	JAQUELINE FRANCIENE GIZELINI DE OL	37861																																	0
10	JESSICA ALINE ZAMBAN	34092																																	0
11	JOSE OLIVO ZENNI	10794																																	0
12	JULIANA XAVIER ACCORSI	47166																																	0
13	LUIZ FERNANDO MORAES DA COSTA JUN	45891																																	0
14	MARIA CAROLINA CAMAROTTI DE OLIVE	25213																																	0
15																																			0
	TOTAL DE HORAS		0	0	0	0	0	12	18	0	0	0	0	0	0	0	0	0	0	0	0	0	0	0	0	12	18	0	0	0	0	0	0	60	

[Handwritten Signature]
CLÍNICA ANESTESIOLOGICA DE TOLEDO LTDA

CLÍNICA ANESTESIOLOGICA DE TOLEDO		
Contrato: 1089/2024		
RELATÓRIO DE EXECUÇÃO POR ATIVIDADES CONTRATADAS		
Referência: ABRIL/2025	Valor Máximo Contrato R\$	
CATEGORIA PROFISSIONAL	QUANTIDADE HORAS EXECUTADAS	VALOR TOTAL EXECUTADO
SERVIÇO DE ANESTESIOLOGIA	888	R\$ 114.600,00
Valor Total		

Sirlene Dias Coelho
Diretora Geral
Departamento de Planejamento,
IDEAS - Instituto de Diagnóstico e Saúde
Essas e Responsáveis e Saúde

 PREFEITURA DO MUNICÍPIO DE SÃO PAULO SECRETARIA MUNICIPAL DA FAZENDA NOTA FISCAL ELETRÔNICA DE SERVIÇOS - NFS-e <small>20250430u46298704000193</small>	Número da Nota 00000067			
	Data e Hora de Emissão 30/04/2025 13:17:36 Código de Verificação 3GYE-IGQH			
PRESTADOR DE SERVIÇOS				
CPF/CNPJ: 46.298.704/0001-93 Inscrição Municipal: 7.306.497-1 Nome/Razão Social: SP SERVICOS EM SAUDE LTDA Endereço: R ALCIDES RICARDINI NEVES 12, SALA 1406 - CIDADE MONCOES - CEP: 04575-050 Município: São Paulo UF: SP				
TOMADOR DE SERVIÇOS				
Nome/Razão Social: INSTITUTO DE DESENVOLVIMENTO, ENSINO E ASSISTENCIA A SAUDE - IDEAS CPF/CNPJ: 24.006.302/0026-93 Inscrição Municipal: ---- Endereço: AV da União 751 - Vila Becker - CEP: 85902-532 Município: Toledo UF: PR E-mail: PROTOCOLO@IDEAS.MED.BR				
INTERMEDIÁRIO DE SERVIÇOS				
CPF/CNPJ: ---- Nome/Razão Social: ----				
DISCRIMINAÇÃO DOS SERVIÇOS				
SERVIÇOS PRESTADOS DE ENFERMAGEM E EQUIPE MULTIDISCIPLINAR REFRETENTE AO CONTRATO 234/2024 PERÍODO 01/04/2025 A 30/04/2025 DADOS BANCÁRIOS: BANCO: 341 AGENCIA: 2798 C/C: 99460-0				
ATESTO QUE OS SERVIÇOS FORAM PRESTADOS DATA: <u>02/05/25</u>				
 Documento assinado digitalmente SIRLENE DIAS COELHO Data: 02/05/2025 01:11:15-0300 Verifique em https://validar.itd.gov.br				
VALOR TOTAL DO SERVIÇO = R\$ 339.957,00				
INSS (R\$)	IRRF (R\$)	CSLL (R\$)	COFINS (R\$)	PIS/PASEP (R\$)
-	5.099,36	3.399,57	10.198,71	2.209,72
Código do Serviço				
04316 - Enfermagem, inclusive serviços auxiliares.				
Valor Total das Deduções (R\$)	Base de Cálculo (R\$)	Alíquota (%)	Valor do ISS (R\$)	Crédito (R\$)
0,00	339.957,00	2,00%	6.799,14	0,00
Município da Prestação do Serviço		Número Inscrição da Obra	Valor Aproximado dos Tributos / Fonte	
-		-	-	
OUTRAS INFORMAÇÕES				
(1) Esta NFS-e foi emitida com respaldo na Lei nº 14.097/2005; (2) Data de vencimento do ISS desta NFS-e: 10/05/2025;				



Apresentamos o relatório de atividades de serviços multiprofissionais realizados para o

HRT - Hospital Regional de Toledo - PR.

DADOS DO PRESTADOR DE SERVIÇOS	
Empresa Contratada:	SP Serviços em Saúde Ltda.
Nome fantasia:	São Paulo Saúde
CNPJ:	46.298.704/0001-93,
Contrato número:	234/2024
Objeto Contratado:	Prestação de serviços multiprofissionais, com fornecimento de mão de obra especializada;
Profissionais envolvidos:	✓ Relacionados em escala de trabalho
Período de execução da atividade relatada:	01 de abril de 2025 a 30 de abril de 2025.

I – Das atividades desenvolvidas

Considerando a demanda apresentada no mês de abril/2025 a empresa contratada **SP SERVIÇOS EM SAÚDE LTDA** por intermédio de seu consultor/representante, promoveu junto a unidade HRT gerida pelo Ideas as seguintes atividades:

CATEGORIA PROFISSIONAL	VALOR TOTAL EXECUTADO
Posto de Serviço Social	R\$ 12.591,00
Posto de Serviço de Enfermeiro	R\$ 149.916,84
Posto de Serviço de Enfermeiro Coordenador	R\$ 8.394,00
Posto de Serviço de Enfermeiro Diarista	R\$ 58.758,00
Posto de Serviço de Farmacêutico Coordenador	R\$ 8.394,00
Posto de Serviço de Rotina de Farmácia	R\$ 8.394,00
Posto de Serviço de Farmácia	R\$ 29.714,76
Posto de Serviço de Fisioterapeuta Coordenador	R\$ 6.295,50
Posto de Serviço de Fisioterapia	R\$ 30.218,40
Posto de Serviço de Fonoaudiologia	R\$ 4.197,00
Posto de Serviço de Nutricionista Coordenador	R\$ 8.394,00
Posto de Serviço de Nutricionista Rotina	R\$ 8.394,00
Posto de Serviço de Psicologia	R\$ 6.295,50
Valor Total	R\$ 339.957,00



Documento assinado digitalmente
SIRLENE DIAS COELHO
Data: 02/05/2025 00:52:42-0300
Verifique em <https://validar.iti.gov.br>

Rio de Janeiro, 29 de abril de 2025.

Hospital Regional de Toledo (HRT)
Ideas

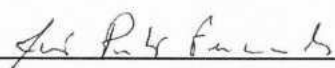
Luís Vasconcelos Porto Fernandes
Sócio Administrador
São Paulo Saúde

SP SERVIÇOS EM SAÚDE LTDA
CNPJ: 46.298.704/0001-93
Rua Alcides Ricardini Neves, 12 sala 1406
Cidade Monções, São Paulo/SP
CEP: 04.575-050
Telefone: (21)3145-6728

01	Assistente Social	<p>Posto de Serviço de Assistência Social, 30 horas/semanais, 7 dias por semana, devendo estar disponível para atendimento 150h/mês. Os profissionais deverão possuir diploma de conclusão de curso de ensino superior em Serviço Social e Registro no Conselho. Prestar serviços sociais orientando indivíduos, famílias, comunidade e instituições sobre direitos e deveres (normas, códigos e legislação), serviços e recursos sociais e programas de educação, planejamento, coordenação e avaliar planos, programas e projetos sociais, em diferentes áreas de atuação: profissional, estabilidade, educação, trabalho, jurídica.</p> <p>Posto de serviço de enfermagem Diurno, 36 horas/semanais, 7 dias por semana, devendo estar disponível para atendimento 180h/mês. Os profissionais deverão possuir diploma de conclusão de curso de ensino superior em Enfermagem, Registro no Conselho, Planejar, organizar e dirigir os serviços de enfermagem, atuando técnica e administrativamente, a fim de garantir um elevado padrão de assistência. Desenvolver tarefas de ensino/aprendizagem de maior complexidade nas atividades de programas de saúde e no curso de enfermagem para atendimento 200h/mês. Os profissionais deverão possuir diploma de conclusão de curso de ensino superior em Enfermagem, Registro no Conselho. Acompanhar de modo sistemático o trabalho desenvolvido pelos Enfermeiros nas Unidades, por meio de supervisão, avaliação e avaliação das atividades. Confeccionar escala mensal do pessoal de Enfermagem. Confeccionar escala anual de férias/ folgas da equipe de enfermagem. Assessorar a direção do hospital nos assuntos referentes à área de atribuição. Manter a equipe de Enfermagem atualizada em aspectos da Educação. Posto de serviço de enfermagem Transfusão de sangue, 24 horas/semanais, devendo estar disponível para atendimento 200h/mês. Os profissionais deverão possuir diploma de conclusão de curso de ensino superior em Enfermagem, Registro no Conselho. Planejar, organizar e dirigir os serviços de enfermagem, atuando técnica e administrativamente, a fim de garantir um elevado padrão de assistência. Desenvolver tarefas de enfermagem de maior complexidade no atendimento de programas de saúde e no desenvolvimento de atividades de ensino/aprendizagem de maior complexidade nos cursos de enfermagem.</p>	3	150	R\$	18.886,50	R\$	6.295,50	450	300	150	R\$	41,97	R\$	6.295,50	R\$	12.591,00
02	Enfermeiro	<p>Posto de serviço de enfermagem Diurno, 36 horas/semanais, 7 dias por semana, devendo estar disponível para atendimento 180h/mês. Os profissionais deverão possuir diploma de conclusão de curso de ensino superior em Enfermagem, Registro no Conselho, Planejar, organizar e dirigir os serviços de enfermagem, atuando técnica e administrativamente, a fim de garantir um elevado padrão de assistência. Desenvolver tarefas de ensino/aprendizagem de maior complexidade nas atividades de programas de saúde e no curso de enfermagem para atendimento 200h/mês. Os profissionais deverão possuir diploma de conclusão de curso de ensino superior em Enfermagem, Registro no Conselho. Acompanhar de modo sistemático o trabalho desenvolvido pelos Enfermeiros nas Unidades, por meio de supervisão, avaliação e avaliação das atividades. Confeccionar escala mensal do pessoal de Enfermagem. Confeccionar escala anual de férias/ folgas da equipe de enfermagem. Assessorar a direção do hospital nos assuntos referentes à área de atribuição. Manter a equipe de Enfermagem atualizada em aspectos da Educação. Posto de serviço de enfermagem Transfusão de sangue, 24 horas/semanais, devendo estar disponível para atendimento 200h/mês. Os profissionais deverão possuir diploma de conclusão de curso de ensino superior em Enfermagem, Registro no Conselho. Planejar, organizar e dirigir os serviços de enfermagem, atuando técnica e administrativamente, a fim de garantir um elevado padrão de assistência. Desenvolver tarefas de enfermagem de maior complexidade no atendimento de programas de saúde e no desenvolvimento de atividades de ensino/aprendizagem de maior complexidade nos cursos de enfermagem.</p>	41	180	R\$	309.738,60	R\$	7.554,60	7380	3572	3808	R\$	41,97	R\$	159.821,76	R\$	149.916,24
03	Enfermeiro Coordenador	<p>Posto de serviço de enfermagem Diurno, 36 horas/semanais, 7 dias por semana, devendo estar disponível para atendimento 180h/mês. Os profissionais deverão possuir diploma de conclusão de curso de ensino superior em Enfermagem, Registro no Conselho, Planejar, organizar e dirigir os serviços de enfermagem, atuando técnica e administrativamente, a fim de garantir um elevado padrão de assistência. Desenvolver tarefas de ensino/aprendizagem de maior complexidade nas atividades de programas de saúde e no curso de enfermagem para atendimento 200h/mês. Os profissionais deverão possuir diploma de conclusão de curso de ensino superior em Enfermagem, Registro no Conselho. Acompanhar de modo sistemático o trabalho desenvolvido pelos Enfermeiros nas Unidades, por meio de supervisão, avaliação e avaliação das atividades. Confeccionar escala mensal do pessoal de Enfermagem. Confeccionar escala anual de férias/ folgas da equipe de enfermagem. Assessorar a direção do hospital nos assuntos referentes à área de atribuição. Manter a equipe de Enfermagem atualizada em aspectos da Educação. Posto de serviço de enfermagem Transfusão de sangue, 24 horas/semanais, devendo estar disponível para atendimento 200h/mês. Os profissionais deverão possuir diploma de conclusão de curso de ensino superior em Enfermagem, Registro no Conselho. Planejar, organizar e dirigir os serviços de enfermagem, atuando técnica e administrativamente, a fim de garantir um elevado padrão de assistência. Desenvolver tarefas de enfermagem de maior complexidade no atendimento de programas de saúde e no desenvolvimento de atividades de ensino/aprendizagem de maior complexidade nos cursos de enfermagem.</p>	1	200	R\$	8.394,00	R\$	8.394,00	200	200	0	R\$	41,97	R\$	-	R\$	8.394,00
04	Enfermeiro Diarista	<p>Posto de serviço de enfermagem Diurno, 36 horas/semanais, 7 dias por semana, devendo estar disponível para atendimento 180h/mês. Os profissionais deverão possuir diploma de conclusão de curso de ensino superior em Enfermagem, Registro no Conselho, Planejar, organizar e dirigir os serviços de enfermagem, atuando técnica e administrativamente, a fim de garantir um elevado padrão de assistência. Desenvolver tarefas de ensino/aprendizagem de maior complexidade nas atividades de programas de saúde e no curso de enfermagem para atendimento 200h/mês. Os profissionais deverão possuir diploma de conclusão de curso de ensino superior em Enfermagem, Registro no Conselho. Acompanhar de modo sistemático o trabalho desenvolvido pelos Enfermeiros nas Unidades, por meio de supervisão, avaliação e avaliação das atividades. Confeccionar escala mensal do pessoal de Enfermagem. Confeccionar escala anual de férias/ folgas da equipe de enfermagem. Assessorar a direção do hospital nos assuntos referentes à área de atribuição. Manter a equipe de Enfermagem atualizada em aspectos da Educação. Posto de serviço de enfermagem Transfusão de sangue, 24 horas/semanais, devendo estar disponível para atendimento 200h/mês. Os profissionais deverão possuir diploma de conclusão de curso de ensino superior em Enfermagem, Registro no Conselho. Planejar, organizar e dirigir os serviços de enfermagem, atuando técnica e administrativamente, a fim de garantir um elevado padrão de assistência. Desenvolver tarefas de enfermagem de maior complexidade no atendimento de programas de saúde e no desenvolvimento de atividades de ensino/aprendizagem de maior complexidade nos cursos de enfermagem.</p>	7	200	R\$	58.758,00	R\$	8.394,00	1400	1400	0	R\$	41,97	R\$	-	R\$	58.758,00
05	Farmacêutico Coordenador	<p>Posto de serviço de Farmacêutico Coordenador, 40 horas/semanais, de segunda a sexta-feira, devendo estar disponível para atendimento 200h/mês. Os profissionais deverão possuir Ensino Superior Completo em Farmácia e registro profissional no Conselho da Categoria; acompanhar de modo sistemático o trabalho desenvolvido pelos farmacêuticos, por meio de supervisão, auditoria e avaliação das atividades; Orientar sobre uso de atitudes; Assessorar a direção do hospital nos assuntos relacionados à sua área de atribuição; desenvolver atividades de ensino/aprendizagem de maior complexidade nos cursos de Farmácia e registro profissional no Conselho da Categoria; Desenvolver ações para a promoção, proteção e recuperação da saúde; Participar ativamente na formulação e no acompanhamento do farmacoterapêutico. Realizar intervenções farmacológicas; Conhecer as informações constantes no prontuário do paciente; Prescrever no âmbito de sua competência profissional; Fornecer informações sobre temas relacionados de saúde; Orientar e educar os pacientes, a família, os cuidadores e a sociedade sobre temas relacionados de saúde; Orientar e educar os pacientes, a família, os cuidadores e a sociedade sobre temas relacionados de saúde.</p>	1	200	R\$	8.394,00	R\$	8.394,00	200	200	0	R\$	41,97	R\$	-	R\$	8.394,00
06	Farmacêutico	<p>Posto de serviço de Farmacêutico, 40 horas/semanais, de segunda a sexta-feira, devendo estar disponível para atendimento 200h/mês. Os profissionais deverão possuir Ensino Superior Completo em Farmácia e registro profissional no Conselho da Categoria; acompanhar de modo sistemático o trabalho desenvolvido pelos farmacêuticos, por meio de supervisão, auditoria e avaliação das atividades; Orientar sobre uso de atitudes; Assessorar a direção do hospital nos assuntos relacionados à sua área de atribuição; desenvolver atividades de ensino/aprendizagem de maior complexidade nos cursos de Farmácia e registro profissional no Conselho da Categoria; Desenvolver ações para a promoção, proteção e recuperação da saúde; Participar ativamente na formulação e no acompanhamento do farmacoterapêutico. Realizar intervenções farmacológicas; Conhecer as informações constantes no prontuário do paciente; Prescrever no âmbito de sua competência profissional; Fornecer informações sobre temas relacionados de saúde; Orientar e educar os pacientes, a família, os cuidadores e a sociedade sobre temas relacionados de saúde; Orientar e educar os pacientes, a família, os cuidadores e a sociedade sobre temas relacionados de saúde.</p>	4	180	R\$	30.218,40	R\$	7.554,60	720	708	12	R\$	41,97	R\$	503,64	R\$	29.714,76
07	Fisioterapeuta Coordenador	<p>Posto de serviço de Fisioterapia, 30 horas/semanais, 7 dias por semana, devendo estar disponível para atendimento 150h/mês. Os profissionais deverão possuir Ensino Superior Completo em Fisioterapia e registro profissional no Conselho da Categoria; acompanhar de modo sistemático o trabalho desenvolvido pelos fisioterapeutas, por meio de supervisão, auditoria e avaliação das atividades; Registro no Conselho; Atender pacientes para prevenção, habilitação e reabilitação, utilizando protocolos e procedimentos específicos de fisioterapia; habilitar orientar; realizar diagnósticos específicos; analisar condições dos pacientes; desenvolver programas de prevenção, proteção e recuperação da saúde; Participar ativamente na formulação e no acompanhamento do farmacoterapêutico. Realizar intervenções farmacológicas; Conhecer as informações constantes no prontuário do paciente; Prescrever no âmbito de sua competência profissional; Fornecer informações sobre temas relacionados de saúde; Orientar e educar os pacientes, a família, os cuidadores e a sociedade sobre temas relacionados de saúde; Orientar e educar os pacientes, a família, os cuidadores e a sociedade sobre temas relacionados de saúde.</p>	1	150	R\$	6.295,50	R\$	6.295,50	150	150	0	R\$	41,97	R\$	-	R\$	6.295,50
08	Fisioterapia	<p>Posto de serviço de Fisioterapia, 30 horas/semanais, 7 dias por semana, devendo estar disponível para atendimento 150h/mês. Os profissionais deverão possuir Ensino Superior Completo em Fisioterapia e registro profissional no Conselho da Categoria; acompanhar de modo sistemático o trabalho desenvolvido pelos fisioterapeutas, por meio de supervisão, auditoria e avaliação das atividades; Registro no Conselho; Atender pacientes para prevenção, habilitação e reabilitação, utilizando protocolos e procedimentos específicos de fisioterapia; habilitar orientar; realizar diagnósticos específicos; analisar condições dos pacientes; desenvolver programas de prevenção, proteção e recuperação da saúde; Participar ativamente na formulação e no acompanhamento do farmacoterapêutico. Realizar intervenções farmacológicas; Conhecer as informações constantes no prontuário do paciente; Prescrever no âmbito de sua competência profissional; Fornecer informações sobre temas relacionados de saúde; Orientar e educar os pacientes, a família, os cuidadores e a sociedade sobre temas relacionados de saúde; Orientar e educar os pacientes, a família, os cuidadores e a sociedade sobre temas relacionados de saúde.</p>	4	150	R\$	25.182,00	R\$	6.295,50	600	720	-120	R\$	41,97	R\$	5.036,40	R\$	30.218,40
09	Fonoaudiólogo	<p>Posto de serviço de Fonoaudiólogo, 20 horas/semanais, de segunda a sexta-feira, devendo estar disponível para atendimento 100h/mês. Os profissionais deverão possuir Ensino Superior em Fonoaudiologia com registro no Conselho de Classe; Desenvolver ações de promoção da saúde, prevenção, avaliação e diagnóstico, orientação, terapia (habilitação e reabilitação) e aperfeiçoamento dos aspectos fonoaudiológicos da função auditiva periférica e central, da função vestibular, da linguagem oral e escrita, da voz, da fluência, da articulação, da fala e dos sistemas, não fonológicos, dentro da área de atuação.</p>	1	100	R\$	4.197,00	R\$	4.197,00	100	100	0	R\$	41,97	R\$	-	R\$	4.197,00
10	Nutricionista Coordenador	<p>Posto de serviço de Nutricionista Coordenador, 40 horas/semanais, de segunda a sexta-feira, devendo estar disponível para atendimento 200h/mês. Os profissionais deverão possuir Ensino Superior em Nutrição com registro no Conselho de Classe; Identificar população-alvo; participar de diagnóstico interdisciplinar; realizar inquérito alimentar; coletar dados antropométricos; solicitar exames laboratoriais; interpretar resultados; calcular gasto energético; identificar necessidades nutricionais; realizar diagnóstico dietético-nutricional.</p>	1	200	R\$	8.394,00	R\$	8.394,00	200	200	0	R\$	41,97	R\$	-	R\$	8.394,00
11	Nutricionista Rotina	<p>Posto de serviço de Nutricionista Coordenador, 40 horas/semanais, de segunda a sexta-feira, devendo estar disponível para atendimento 200h/mês. Os profissionais deverão possuir Ensino Superior em Nutrição com registro no Conselho de Classe; Identificar população-alvo; participar de diagnóstico interdisciplinar; realizar inquérito alimentar; coletar dados antropométricos; solicitar exames laboratoriais; interpretar resultados; calcular gasto energético; identificar necessidades nutricionais; realizar diagnóstico dietético-nutricional.</p>	1	100	R\$	8.394,00	R\$	8.394,00	100	100	0	R\$	83,94	R\$	-	R\$	8.394,00
12	Psicólogo Rotina	<p>Posto de serviço de Psicólogo, 40 horas/semanais, de segunda a sexta-feira, devendo estar disponível para atendimento 200h/mês. Os profissionais deverão possuir Ensino Superior em Psicologia com registro no Conselho de Classe; Realiza pesquisa, diagnóstico e intervenção psicopedagógica individual ou em grupo; Participa também da elaboração de planos e políticas referentes ao Sistema Educacional, visando autonomia, qualidade, a valorização e a democratização do ensino.</p>	1	200	R\$	8.394,00	R\$	8.394,00	200	150	50	R\$	41,97	R\$	2.098,50	R\$	6.295,50

R\$ 339.957,00



HOSPITAL REGIONAL DE TOLEDO (Abril 2025)

Seq.	Nome Completo	Cargo	Conselho	Sector	Horas Executadas	Plantões Executados
16	DANIELA SEIDLER	PSICÓLOGO(A)	08/31476	PSICOLOGIA	14	28/04/2025 - 4 29/04/2025 - 6 30/04/2025 - 4 04/04/2025 - 6 07/04/2025 - 6 08/04/2025 - 6 09/04/2025 - 6 10/04/2025 - 6 11/04/2025 - 6 14/04/2025 - 6 15/04/2025 - 6 16/04/2025 - 6 17/04/2025 - 6 18/04/2025 - 6 21/04/2025 - 6 22/04/2025 - 6 23/04/2025 - 6 24/04/2025 - 6 25/04/2025 - 6 28/04/2025 - 0 29/04/2025 - 0 30/04/2025 - 0
58	PAULA DANIELLE LOPES	PSICÓLOGO(A)	08-17189	PSICOLOGIA	114	

ASSINATURA DO RESPONSÁVEL PELA VALIDAÇÃO DA ESCALA	
Nome	Thiago Dias Ferreira
CPF	096.898.847-43
Cargo	Coordenador de Enfermagem



Debora Poletto Pappen

Coordenadora da Equipe Multiprofissional
 Inst. Desen. Ens. Ass. Saúde -IDEAS

HOSPITAL REGIONAL DE TOLEDO (Abril 2025)

Seq.	Nome Completo	Cargo	Conselho	Sector	Horas Executadas	Plantões Executados
18	DEBORA REGINA HENDGES POLETTO PAPPEN	COORDENADORA(A)	2.110	NUTRIÇÃO	176	01/04/2025 - 8 02/04/2025 - 8 03/04/2025 - 8 04/04/2025 - 8 07/04/2025 - 8 08/04/2025 - 8 09/04/2025 - 8 10/04/2025 - 8 11/04/2025 - 8 14/04/2025 - 8 15/04/2025 - 8 16/04/2025 - 8 17/04/2025 - 8 18/04/2025 - 8 21/04/2025 - 8 22/04/2025 - 8 23/04/2025 - 8 24/04/2025 - 8 25/04/2025 - 8 28/04/2025 - 8 29/04/2025 - 8 30/04/2025 - 8
28	GABRIELLEN LARISSA ROSSONI	NUTRICIONISTA	18322	NUTRIÇÃO	89	01/04/2025 - 4 02/04/2025 - 4 03/04/2025 - 4 04/04/2025 - 4 07/04/2025 - 4 08/04/2025 - 4 09/04/2025 - 4 10/04/2025 - 4 11/04/2025 - 4 14/04/2025 - 4 15/04/2025 - 4 16/04/2025 - 4 17/04/2025 - 4 18/04/2025 - 5 21/04/2025 - 4 22/04/2025 - 4 23/04/2025 - 4 24/04/2025 - 4 25/04/2025 - 4 28/04/2025 - 4 29/04/2025 - 4 30/04/2025 - 4

ASSINATURA DO RESPONSÁVEL PELA VALIDAÇÃO DA ESCALA	
Nome	Thiago Dias Ferreira
CPF	096.898.847-43
Cargo	Coordenador de Enfermagem

Debora Poletto Pappen
 Coordenadora da Equipe Multiprofissional
 Inst. Desen. Ens. Ass. Saúde -IDEAS

HOSPITAL REGIONAL DE TOLEDO (Abril 2025)

65	RUTH DA SILVA LEMES	ASSISTENTE SOCIAL ROTINA	4.482	SERVIÇO SOCIAL	130	01/04/2025 - 5 02/04/2025 - 5 03/04/2025 - 5 04/04/2025 - 5 05/04/2025 - 5 07/04/2025 - 5 08/04/2025 - 5 09/04/2025 - 5 10/04/2025 - 5 11/04/2025 - 5 12/04/2025 - 5 14/04/2025 - 5 15/04/2025 - 5 16/04/2025 - 5 17/04/2025 - 5 18/04/2025 - 5 19/04/2025 - 5 20/04/2025 - 5 21/04/2025 - 5 22/04/2025 - 5 23/04/2025 - 5 24/04/2025 - 5 25/04/2025 - 5 26/04/2025 - 5 28/04/2025 - 5 29/04/2025 - 5 30/04/2025 - 5
	VALTER EDUARDO FERREIRA DE NOVAIS	ASSISTENTE SOCIAL ROTINA	13.614	SERVIÇO SOCIAL	132	01/04/2025 - 6 02/04/2025 - 6 03/04/2025 - 6 04/04/2025 - 6 07/04/2025 - 6 08/04/2025 - 6 09/04/2025 - 6 10/04/2025 - 6 11/04/2025 - 6 14/04/2025 - 6 15/04/2025 - 6 16/04/2025 - 6 17/04/2025 - 6 18/04/2025 - 6 21/04/2025 - 6 22/04/2025 - 6 23/04/2025 - 6 24/04/2025 - 6 25/04/2025 - 6 27/04/2025 - 0 28/04/2025 - 6 29/04/2025 - 6 30/04/2025 - 6

ASSINATURA DO RESPONSÁVEL PELA VALIDAÇÃO DA ESCALA	
Nome	Thiago Dias Ferreira
CPF	096.898.847-43
Cargo	Coordenador de Enfermagem

Debora Poletto Pappen
 Coordenadora da Equipe Multiprofissional
 Inst. Desen. Ens. Ass. Saúde -IDEAS

HOSPITAL REGIONAL DE TOLEDO
(Abril 2025)

Seq.	Nome Completo	Cargo	Conselho	Sector	Horas Executadas	Plantões Executados
20	DIOGO ZORTEA LOVISON	FISIOTERAPEUTA	260893-F	FISIOTERAPIA	66	05/04/2025 - 6 06/04/2025 - 6 12/04/2025 - 6 13/04/2025 - 6 15/04/2025 - 6 16/04/2025 - 6 17/04/2025 - 6 18/04/2025 - 6 19/04/2025 - 6 20/04/2025 - 6 21/04/2025 - 6 22/04/2025 - 6 23/04/2025 - 6 24/04/2025 - 6 25/04/2025 - 6 26/04/2025 - 6 27/04/2025 - 6 28/04/2025 - 6 29/04/2025 - 6 30/04/2025 - 6
39	LIGIA MARIA SANTIN	FISIOTERAPEUTA	409344-F	FISIOTERAPIA	168	01/04/2025 - 6 02/04/2025 - 6 03/04/2025 - 6 04/04/2025 - 6 05/04/2025 - 6 06/04/2025 - 6 07/04/2025 - 6 08/04/2025 - 6 09/04/2025 - 6 10/04/2025 - 6 11/04/2025 - 6 12/04/2025 - 6 13/04/2025 - 6 14/04/2025 - 6 15/04/2025 - 6 16/04/2025 - 6 17/04/2025 - 6 18/04/2025 - 6 19/04/2025 - 6 20/04/2025 - 6 21/04/2025 - 6 22/04/2025 - 6 23/04/2025 - 6 24/04/2025 - 6 25/04/2025 - 6 26/04/2025 - 6 27/04/2025 - 6 28/04/2025 - 6 29/04/2025 - 6 30/04/2025 - 6
51	MARCOS AUGUSTO MORELLO	COORDENADOR(A)	218305-F	FISIOTERAPIA	132	01/04/2025 - 6 02/04/2025 - 6 03/04/2025 - 6 04/04/2025 - 6 05/04/2025 - 6 06/04/2025 - 6 07/04/2025 - 6 08/04/2025 - 6 09/04/2025 - 6 10/04/2025 - 6 11/04/2025 - 6 12/04/2025 - 6 13/04/2025 - 6 14/04/2025 - 6 15/04/2025 - 6 16/04/2025 - 6 17/04/2025 - 6 18/04/2025 - 6 19/04/2025 - 6 20/04/2025 - 6 21/04/2025 - 6 22/04/2025 - 6 23/04/2025 - 6 24/04/2025 - 6 25/04/2025 - 6 26/04/2025 - 6 27/04/2025 - 6 28/04/2025 - 6 29/04/2025 - 6 30/04/2025 - 6
64	RHAYANE AROLDI ALVES	FISIOTERAPEUTA	419132-F	FISIOTERAPIA	138	02/04/2025 - 6 03/04/2025 - 12 05/04/2025 - 6 07/04/2025 - 12 08/04/2025 - 6 09/04/2025 - 6 10/04/2025 - 6 11/04/2025 - 6 12/04/2025 - 12 13/04/2025 - 6 14/04/2025 - 6 15/04/2025 - 6 16/04/2025 - 6 17/04/2025 - 6 18/04/2025 - 6 19/04/2025 - 6 20/04/2025 - 6 21/04/2025 - 6 22/04/2025 - 6 23/04/2025 - 6 24/04/2025 - 12 25/04/2025 - 6 26/04/2025 - 6 27/04/2025 - 6 28/04/2025 - 6 29/04/2025 - 6 30/04/2025 - 6
	STEFANY KIARA ZORZELA RAIZI	FISIOTERAPEUTA	409241-F	FISIOTERAPIA	174	01/04/2025 - 12 02/04/2025 - 6 04/04/2025 - 12 05/04/2025 - 12 06/04/2025 - 6 09/04/2025 - 6 10/04/2025 - 6 11/04/2025 - 6 12/04/2025 - 6 13/04/2025 - 6 14/04/2025 - 6 15/04/2025 - 6 16/04/2025 - 6 17/04/2025 - 6 18/04/2025 - 6 19/04/2025 - 6 20/04/2025 - 6 21/04/2025 - 6 22/04/2025 - 6 23/04/2025 - 6 24/04/2025 - 6 25/04/2025 - 6 26/04/2025 - 6 27/04/2025 - 6 28/04/2025 - 6 29/04/2025 - 6 30/04/2025 - 6
	VIVIANE GISELE TURMINA	FISIOTERAPEUTA	412943-F	FISIOTERAPIA	174	01/04/2025 - 6 02/04/2025 - 6 03/04/2025 - 6 04/04/2025 - 6 07/04/2025 - 6 08/04/2025 - 6 09/04/2025 - 6 10/04/2025 - 6 11/04/2025 - 6 12/04/2025 - 6 13/04/2025 - 6 14/04/2025 - 6 15/04/2025 - 6 16/04/2025 - 6 17/04/2025 - 6 18/04/2025 - 6 19/04/2025 - 6 20/04/2025 - 6 21/04/2025 - 6 22/04/2025 - 6 23/04/2025 - 6 24/04/2025 - 6 25/04/2025 - 6 26/04/2025 - 6 27/04/2025 - 6 28/04/2025 - 6 29/04/2025 - 6 30/04/2025 - 6

ASSINATURA DO RESPONSÁVEL PELA VALIDAÇÃO DA ESCALA	
Nome	Thiago Dias Ferreira
CPF	096.898.847-43
Cargo	Coordenador de Enfermagem

Débora Poletto Pappen
 Coordenadora da Equipe Multiprofissional
 Inst. Desan Ens. Ass. Saúde - IDEAS

HOSPITAL REGIONAL DE TOLEDO (Abril 2025)

Seq.	Nome Completo	Cargo	Conselho	Setor	Horas Executadas	Plantões Executados
	SIRLEI CORDEIRO DA SILVA	FONOAUDILOGO(A)	12.544	FONOAUDIOLOGIA	88	01/04/2025 - 2 02/04/2025 - 6 03/04/2025 - 7 07/04/2025 - 5 08/04/2025 - 2 09/04/2025 - 6 10/04/2025 - 7 14/04/2025 - 5 15/04/2025 - 2 16/04/2025 - 6 17/04/2025 - 7 21/04/2025 - 5 22/04/2025 - 2 23/04/2025 - 6 24/04/2025 - 7 28/04/2025 - 5 29/04/2025 - 2 30/04/2025 - 6
1					88	
Total de Horas Executada:					88	

ASSINATURA DO RESPONSÁVEL PELA VALIDAÇÃO DA ESCALA	
Nome	Thiago Dias Ferreira
CPF	096.898.847-43
Cargo	Coordenador de Enfermagem

Débora Poletto Pappen
 Coordenadora da Equipe Multiprofissional
 Inst. Desen. Ens. Ass. Saúde - IDEAS

50	MANOEL CRISTINA CAMARGO DA SILVA	ENFERMEIRO (A) (SD)	738,181	UTI	96	01/04/2025 - 12 03/04/2025 - 12 05/04/2025 - 12 07/04/2025 - 12 09/04/2025 - 12 11/04/2025 - 12 13/04/2025 - 12 15/04/2025 - 12 17/04/2025 - 12 19/04/2025 - 12 21/04/2025 - 12 23/04/2025 - 12 25/04/2025 - 12 27/04/2025 - 12 29/04/2025 - 12
52	MARIA DO CARMO SANTANA	ENFERMEIRO (A) (SD)	538,916	CLINICA MEDICA	132	01/04/2025 - 12 03/04/2025 - 12 05/04/2025 - 12 07/04/2025 - 12 09/04/2025 - 12 11/04/2025 - 12 13/04/2025 - 12 15/04/2025 - 12 17/04/2025 - 12 19/04/2025 - 12 21/04/2025 - 12 23/04/2025 - 12 25/04/2025 - 12 27/04/2025 - 12 29/04/2025 - 12
53	MARIA EDUARDA PEDROSO DO CARMO	ENFERMEIRO (A) (SD)	678,888	UTI	12	01/04/2025 - 12 03/04/2025 - 12 05/04/2025 - 12 07/04/2025 - 12 09/04/2025 - 12 11/04/2025 - 12 13/04/2025 - 12 15/04/2025 - 12 17/04/2025 - 12 19/04/2025 - 12 21/04/2025 - 12 23/04/2025 - 12 25/04/2025 - 12 27/04/2025 - 12 29/04/2025 - 12
54	MARIA LOURENÇO DE SOUZA	ENFERMEIRO (A) (SN)	287,529	CLINICA CIRURGICA	180	01/04/2025 - 12 03/04/2025 - 12 05/04/2025 - 12 07/04/2025 - 12 09/04/2025 - 12 11/04/2025 - 12 13/04/2025 - 12 15/04/2025 - 12 17/04/2025 - 12 19/04/2025 - 12 21/04/2025 - 12 23/04/2025 - 12 25/04/2025 - 12 27/04/2025 - 12 29/04/2025 - 12
55	MARIELI CAROLINA STOLBER	ENFERMEIRO (A) (SD)	810,266	UTI	24	01/04/2025 - 12 03/04/2025 - 12 05/04/2025 - 12 07/04/2025 - 12 09/04/2025 - 12 11/04/2025 - 12 13/04/2025 - 12 15/04/2025 - 12 17/04/2025 - 12 19/04/2025 - 12 21/04/2025 - 12 23/04/2025 - 12 25/04/2025 - 12 27/04/2025 - 12 29/04/2025 - 12
56	MARIELI CAROLINA STOLBER	ENFERMEIRO (A) (SN)	810,266	CLINICA CIRURGICA	168	01/04/2025 - 12 03/04/2025 - 12 05/04/2025 - 12 07/04/2025 - 12 09/04/2025 - 12 11/04/2025 - 12 13/04/2025 - 12 15/04/2025 - 12 17/04/2025 - 12 19/04/2025 - 12 21/04/2025 - 12 23/04/2025 - 12 25/04/2025 - 12 27/04/2025 - 12 29/04/2025 - 12
57	NATASHA KAUANA VASCONCELOS DA SILVA	ENFERMEIRO (A) (SN)	784,288	CLINICA MEDICA	60	01/04/2025 - 12 03/04/2025 - 12 05/04/2025 - 12 07/04/2025 - 12 09/04/2025 - 12 11/04/2025 - 12 13/04/2025 - 12 15/04/2025 - 12 17/04/2025 - 12 19/04/2025 - 12 21/04/2025 - 12 23/04/2025 - 12 25/04/2025 - 12 27/04/2025 - 12 29/04/2025 - 12
59	PAULO CEZAR DE CARVALHO JUNIOR	ENFERMEIRO (A) (SD)	540,969	UTI	12	01/04/2025 - 12 03/04/2025 - 12 05/04/2025 - 12 07/04/2025 - 12 09/04/2025 - 12 11/04/2025 - 12 13/04/2025 - 12 15/04/2025 - 12 17/04/2025 - 12 19/04/2025 - 12 21/04/2025 - 12 23/04/2025 - 12 25/04/2025 - 12 27/04/2025 - 12 29/04/2025 - 12
60	QUELLEN JASMINE OLIVEIRA RODRIGUES	ENFERMEIRO (A) (SD)	649,632	CLINICA MEDICA	12	01/04/2025 - 12 03/04/2025 - 12 05/04/2025 - 12 07/04/2025 - 12 09/04/2025 - 12 11/04/2025 - 12 13/04/2025 - 12 15/04/2025 - 12 17/04/2025 - 12 19/04/2025 - 12 21/04/2025 - 12 23/04/2025 - 12 25/04/2025 - 12 27/04/2025 - 12 29/04/2025 - 12
61	QUELLEN JASMINE OLIVEIRA RODRIGUES	ENFERMEIRO (A) (SD)	649,632	CENTRO CIRURGICO	6	01/04/2025 - 12 03/04/2025 - 12 05/04/2025 - 12 07/04/2025 - 12 09/04/2025 - 12 11/04/2025 - 12 13/04/2025 - 12 15/04/2025 - 12 17/04/2025 - 12 19/04/2025 - 12 21/04/2025 - 12 23/04/2025 - 12 25/04/2025 - 12 27/04/2025 - 12 29/04/2025 - 12
62	QUELLEN JASMINE OLIVEIRA RODRIGUES	ENFERMEIRO (A) (SD)	649,632	PRONTO ATENDIMENTO	186	01/04/2025 - 12 03/04/2025 - 12 05/04/2025 - 12 07/04/2025 - 12 09/04/2025 - 12 11/04/2025 - 12 13/04/2025 - 12 15/04/2025 - 12 17/04/2025 - 12 19/04/2025 - 12 21/04/2025 - 12 23/04/2025 - 12 25/04/2025 - 12 27/04/2025 - 12 29/04/2025 - 12
63	QUELLEN JASMINE OLIVEIRA RODRIGUES	ENFERMEIRO (A) (SN)	649,632	PRONTO ATENDIMENTO	36	01/04/2025 - 12 03/04/2025 - 12 05/04/2025 - 12 07/04/2025 - 12 09/04/2025 - 12 11/04/2025 - 12 13/04/2025 - 12 15/04/2025 - 12 17/04/2025 - 12 19/04/2025 - 12 21/04/2025 - 12 23/04/2025 - 12 25/04/2025 - 12 27/04/2025 - 12 29/04/2025 - 12
66	SANDRA BEATRIZ DIAS	ENFERMEIRO (A) (SD)	124,704	CLINICA MEDICA	24	01/04/2025 - 12 03/04/2025 - 12 05/04/2025 - 12 07/04/2025 - 12 09/04/2025 - 12 11/04/2025 - 12 13/04/2025 - 12 15/04/2025 - 12 17/04/2025 - 12 19/04/2025 - 12 21/04/2025 - 12 23/04/2025 - 12 25/04/2025 - 12 27/04/2025 - 12 29/04/2025 - 12
67	SANDRA BEATRIZ DIAS	ENFERMEIRO (A) (SD)	124,704	PRONTO ATENDIMENTO	12	01/04/2025 - 12 03/04/2025 - 12 05/04/2025 - 12 07/04/2025 - 12 09/04/2025 - 12 11/04/2025 - 12 13/04/2025 - 12 15/04/2025 - 12 17/04/2025 - 12 19/04/2025 - 12 21/04/2025 - 12 23/04/2025 - 12 25/04/2025 - 12 27/04/2025 - 12 29/04/2025 - 12
68	SANDRA BEATRIZ DIAS	ENFERMEIRO (A) (SD)	124,704	CLINICA CIRURGICA	24	01/04/2025 - 12 03/04/2025 - 12 05/04/2025 - 12 07/04/2025 - 12 09/04/2025 - 12 11/04/2025 - 12 13/04/2025 - 12 15/04/2025 - 12 17/04/2025 - 12 19/04/2025 - 12 21/04/2025 - 12 23/04/2025 - 12 25/04/2025 - 12 27/04/2025 - 12 29/04/2025 - 12
69	SANDRA BEATRIZ DIAS	ENFERMEIRO (A) (SN)	124,704	PRONTO ATENDIMENTO	144	01/04/2025 - 12 03/04/2025 - 12 05/04/2025 - 12 07/04/2025 - 12 09/04/2025 - 12 11/04/2025 - 12 13/04/2025 - 12 15/04/2025 - 12 17/04/2025 - 12 19/04/2025 - 12 21/04/2025 - 12 23/04/2025 - 12 25/04/2025 - 12 27/04/2025 - 12 29/04/2025 - 12
70	SIDIMARA SAKSER	ENFERMEIRO(A) ROTINA	535,999	COMISSÃO DE CURATIVO	169	01/04/2025 - 12 03/04/2025 - 12 05/04/2025 - 12 07/04/2025 - 12 09/04/2025 - 12 11/04/2025 - 12 13/04/2025 - 12 15/04/2025 - 12 17/04/2025 - 12 19/04/2025 - 12 21/04/2025 - 12 23/04/2025 - 12 25/04/2025 - 12 27/04/2025 - 12 29/04/2025 - 12
71	SIMONE PEREIRA SILVA	ENFERMEIRO (A) (SD)	120,986	PRONTO ATENDIMENTO	6	01/04/2025 - 12 03/04/2025 - 12 05/04/2025 - 12 07/04/2025 - 12 09/04/2025 - 12 11/04/2025 - 12 13/04/2025 - 12 15/04/2025 - 12 17/04/2025 - 12 19/04/2025 - 12 21/04/2025 - 12 23/04/2025 - 12 25/04/2025 - 12 27/04/2025 - 12 29/04/2025 - 12
72	SIMONE PEREIRA SILVA	ENFERMEIRO (A) (SN)	120,986	PRONTO ATENDIMENTO	12	01/04/2025 - 12 03/04/2025 - 12 05/04/2025 - 12 07/04/2025 - 12 09/04/2025 - 12 11/04/2025 - 12 13/04/2025 - 12 15/04/2025 - 12 17/04/2025 - 12 19/04/2025 - 12 21/04/2025 - 12 23/04/2025 - 12 25/04/2025 - 12 27/04/2025 - 12 29/04/2025 - 12
	TATIANA FERREIRA VASCONCELOS	ENFERMEIRO (A) (SD)	402,695	CLINICA MEDICA	12	01/04/2025 - 12 03/04/2025 - 12 05/04/2025 - 12 07/04/2025 - 12 09/04/2025 - 12 11/04/2025 - 12 13/04/2025 - 12 15/04/2025 - 12 17/04/2025 - 12 19/04/2025 - 12 21/04/2025 - 12 23/04/2025 - 12 25/04/2025 - 12 27/04/2025 - 12 29/04/2025 - 12

ASSINATURA DO RESPONSÁVEL PELA VALIDAÇÃO DA ESCALA		
Nome	Thiago Dias Ferreira	
CPF	096.898.847-43	
Cargo	Coordenador de Enfermagem	

Katiane Martelo
Enfermeira
COORDENADORA DE ENFERMAGEM

 PREFEITURA DO MUNICÍPIO DE SÃO PAULO SECRETARIA MUNICIPAL DA FAZENDA NOTA FISCAL ELETRÔNICA DE SERVIÇOS - NFS-e 20250325010878438000120	Número da Nota 00002166			
	Data e Hora de Emissão 25/03/2025 08:13:47 Código de Verificação MXKM-JRUZ			
PRESTADOR DE SERVIÇOS				
 CPF/CNPJ: 10.878.438/0001-20 Inscrição Municipal: 3.926.012-7 Nome/Razão Social: COVEK SERVICOS DE TECNOLOGIA LTDA Endereço: AV ENG LUIZ CARLOS BERRINI 1376, ANDAR 16 - CIDADE MONCOES - CEP: 04571-936 Município: São Paulo UF: SP				
TOMADOR DE SERVIÇOS				
Nome/Razão Social: INSTITUTO DE DESENVOLVIMENTO, ENSINO E ASSISTENCIA A SAUDE - IDEAS CPF/CNPJ: 24.006.302/0026-93 Inscrição Municipal: ---- Endereço: AV Avenida da União 0751 - Vila Becker - CEP: 85902-532 Município: Toledo UF: PR E-mail: ----				
INTERMEDIÁRIO DE SERVIÇOS				
CPF/CNPJ: ---- Nome/Razão Social: ----				
DISCRIMINAÇÃO DOS SERVIÇOS				
HRT - CONTRATO 1034/2024 Suporte e Manutenção em SO, Banco de Dados, Firewall e Backup Contrato de Gestão N° 052/2023 Vencimento do Contrato: 30/09/2027				
Referência:.....mar./2025 Período:.....1 A 31/03/2025 Valor Principal:.....R\$ 10.824,00 Valores Adicionais (Mês Anterior).....R\$ 0,00 Valor Total:.....R\$ 10.824,00 IR Retido na Fonte 1,5%:.....R\$ 162,36 CSLL Retido Na Fonte 1%:.....R\$ 108,24 COFINS Retido Na Fonte 3%:.....R\$ 324,72 PIS Retido Na Fonte 0,65%:.....R\$ 70,36 Valor líquido:.....R\$ 10.158,32 Pagamento até.....20/04/2025	ATESTO QUE OS SERVIÇOS FORAM PRESTADOS DATA: 25/03/25  Sirlene Dias Coelho Diretora Geral IDEAS - Instituto de Desenvolvimento, Ensino e Assistência e Saúde			
VALOR TOTAL DO SERVIÇO = R\$ 10.824,00				
INSS (R\$)	IRRF (R\$)	CSLL (R\$)	COFINS (R\$)	PIS/PASEP (R\$)
-	162,36	108,24	324,72	70,36
Código do Serviço				
02919 - Suporte técnico, instalação, configuração e manutenção de programas e bancos de dados.				
Valor Total das Deduções (R\$)	Base de Cálculo (R\$)	Alíquota (%)	Valor do ISS (R\$)	Crédito (R\$)
0,00	10.824,00	2,90%	313,89	0,00
Município da Prestação do Serviço		Número Inscrição da Obra	Valor Aproximado dos Tributos / Fonte	
-		-	-	
OUTRAS INFORMAÇÕES				
(1) Esta NFS-e foi emitida com respaldo na Lei nº 14.097/2005; (2) Data de vencimento do ISS desta NFS-e: 10/04/2025;				



Relatório de Manutenção Técnica

O presente documento tem por objetivo demonstrar de maneira clara e concisa as atividades desenvolvidas no âmbito de referido contrato, no sentido de prestar contas à contratante quanto ao cumprimento das obrigações estabelecidas e fiel cumprimento às demandas apresentadas, realizadas no mês de Março/2025.

CONTRATO Nº	1034/2024
PRESTADOR DE SERVIÇO	Covek Tecnologia
CNPJ	10.878.438/0001-20
OBJETO DO CONTRATO	Suporte e Monitoramento TI
PERÍODO DE APURAÇÃO DAS ATIVIDADES	Março/2025

ATIVIDADES REALIZADAS PARA A UNIDADE HOSPITAL REGIONAL TOLEDO PARANA

Avaliação da infraestrutura, e manutenção dos servidores.

Verificação dos links de comunicação.

Acessos aos servidores, para verificação de espaço em disco, processamento, memória, desempenho e logs.

Detalhes de servidores abaixo.

Declaro para os devidos fins de direito a veracidade das informações constantes neste documento.

Declaro que o executor atuou sob minha orientação e, portanto ratifico a execução das atividades conforme descrito neste documento.



Checklist Servidor:	SRVHGTPR-DC01																																
SO:	Microsoft Windows Server 2019 Datacenter 10.0.17763 N/A Build 17763																																
Unidade:	HRT-PR																																
Serviços:	AD/DNS																																
IP:	Network Card(s): 1 NIC(s) Installed. [01]: Intel(R) 82574L Gigabit Network Connection Connection Name: Ethernet0 DHCP Enabled: No IP address(es) [01]: 10.9.16.170																																
Processamento:	Processor(s): 2 Processor(s) Installed. [01]: Intel64 Family 6 Model 158 Stepping 10 GenuineIntel ~3312 Mhz [02]: Intel64 Family 6 Model 158 Stepping 10 GenuineIntel ~3312 Mhz																																
Obs.:	-																																
Memória:	Total Physical Memory: 4.095 MB Available Physical Memory: 1.298 MB Virtual Memory: Max Size: 4.799 MB Virtual Memory: Available: 1.645 MB Virtual Memory: In Use: 3.154 MB Page File Location(s): C:\pagefile.sys																																
Obs.:	-																																
Espaço em disco:	<table border="1"> <thead> <tr> <th>Volume</th> <th>Layout</th> <th>Type</th> <th>File System</th> <th>Status</th> <th>Capacity</th> <th>Free Space</th> <th>% Free</th> </tr> </thead> <tbody> <tr> <td>(C:)</td> <td>Simple</td> <td>Basic</td> <td>NTFS</td> <td>Healthy (Boot, Page File, Crash Dump, Primary Partition)</td> <td>249,40 GB</td> <td>229,71 GB</td> <td>92 %</td> </tr> <tr> <td>(Disk 0 partition 1)</td> <td>Simple</td> <td>Basic</td> <td></td> <td>Healthy (Recovery Partition)</td> <td>499 MB</td> <td>499 MB</td> <td>100 %</td> </tr> <tr> <td>(Disk 0 partition 2)</td> <td>Simple</td> <td>Basic</td> <td></td> <td>Healthy (EFI System Partition)</td> <td>99 MB</td> <td>99 MB</td> <td>100 %</td> </tr> </tbody> </table>	Volume	Layout	Type	File System	Status	Capacity	Free Space	% Free	(C:)	Simple	Basic	NTFS	Healthy (Boot, Page File, Crash Dump, Primary Partition)	249,40 GB	229,71 GB	92 %	(Disk 0 partition 1)	Simple	Basic		Healthy (Recovery Partition)	499 MB	499 MB	100 %	(Disk 0 partition 2)	Simple	Basic		Healthy (EFI System Partition)	99 MB	99 MB	100 %
Volume	Layout	Type	File System	Status	Capacity	Free Space	% Free																										
(C:)	Simple	Basic	NTFS	Healthy (Boot, Page File, Crash Dump, Primary Partition)	249,40 GB	229,71 GB	92 %																										
(Disk 0 partition 1)	Simple	Basic		Healthy (Recovery Partition)	499 MB	499 MB	100 %																										
(Disk 0 partition 2)	Simple	Basic		Healthy (EFI System Partition)	99 MB	99 MB	100 %																										
Obs.:	-																																
Serviços:	OK																																
Obs.:	-																																
Logs:	OK																																
Obs.:	Logs Ok, sem registro de eventos de erro.																																
Informações/Anexos:	-																																

COVEK TECNOLOGIA

Av. Nove de Julho, 5229 - Sala 540 - Jardim Paulista - São Paulo
Fone (11) 3195-8711 - www.covek.com.br



Checklist Servidor:	SRVHGTPR-FS																																								
SO:	Microsoft Windows Server 2019 Datacenter Evaluation 10.0.17763 N/A Build 17763																																								
Unidade:	HRT-PR																																								
Serviços:	File Server																																								
IP:	Network Card(s): 1 NIC(s) Installed. [01]: Intel(R) 82574L Gigabit Network Connection Connection Name: Ethernet0 DHCP Enabled: No IP address(es) [01]: 10.9.16.172																																								
Processamento:	Processor(s): 4 Processor(s) Installed. [01]: Intel64 Family 6 Model 158 Stepping 10 GenuineIntel ~3312 Mhz [02]: Intel64 Family 6 Model 158 Stepping 10 GenuineIntel ~3312 Mhz [03]: Intel64 Family 6 Model 158 Stepping 10 GenuineIntel ~3312 Mhz [04]: Intel64 Family 6 Model 158 Stepping 10 GenuineIntel ~3312 Mhz																																								
Obs.:	-																																								
Memória:	Total Physical Memory: 8.191 MB Available Physical Memory: 5.091 MB Virtual Memory: Max Size: 9.471 MB Virtual Memory: Available: 6.745 MB Virtual Memory: In Use: 2.726 MB Page File Location(s): C:\pagefile.sys																																								
Obs.:	-																																								
Espaço em disco:	<table border="1"> <thead> <tr> <th>Volume</th> <th>Layout</th> <th>Type</th> <th>File System</th> <th>Status</th> <th>Capacity</th> <th>Free Space</th> <th>% Free</th> </tr> </thead> <tbody> <tr> <td>== (C:)</td> <td>Simple</td> <td>Basic</td> <td>NTFS</td> <td>Healthy (Boot, Page File, Crash Dump, Primary Partition)</td> <td>159,40 GB</td> <td>141,37 GB</td> <td>89 %</td> </tr> <tr> <td>== (Disk 0 partition 1)</td> <td>Simple</td> <td>Basic</td> <td></td> <td>Healthy (Recovery Partition)</td> <td>499 MB</td> <td>499 MB</td> <td>100 %</td> </tr> <tr> <td>== (Disk 0 partition 2)</td> <td>Simple</td> <td>Basic</td> <td></td> <td>Healthy (EFI System Partition)</td> <td>99 MB</td> <td>99 MB</td> <td>100 %</td> </tr> <tr> <td>== File Server (D:)</td> <td>Simple</td> <td>Basic</td> <td>NTFS</td> <td>Healthy (Primary Partition)</td> <td>1024,00 GB</td> <td>812,24 GB</td> <td>79 %</td> </tr> </tbody> </table>	Volume	Layout	Type	File System	Status	Capacity	Free Space	% Free	== (C:)	Simple	Basic	NTFS	Healthy (Boot, Page File, Crash Dump, Primary Partition)	159,40 GB	141,37 GB	89 %	== (Disk 0 partition 1)	Simple	Basic		Healthy (Recovery Partition)	499 MB	499 MB	100 %	== (Disk 0 partition 2)	Simple	Basic		Healthy (EFI System Partition)	99 MB	99 MB	100 %	== File Server (D:)	Simple	Basic	NTFS	Healthy (Primary Partition)	1024,00 GB	812,24 GB	79 %
Volume	Layout	Type	File System	Status	Capacity	Free Space	% Free																																		
== (C:)	Simple	Basic	NTFS	Healthy (Boot, Page File, Crash Dump, Primary Partition)	159,40 GB	141,37 GB	89 %																																		
== (Disk 0 partition 1)	Simple	Basic		Healthy (Recovery Partition)	499 MB	499 MB	100 %																																		
== (Disk 0 partition 2)	Simple	Basic		Healthy (EFI System Partition)	99 MB	99 MB	100 %																																		
== File Server (D:)	Simple	Basic	NTFS	Healthy (Primary Partition)	1024,00 GB	812,24 GB	79 %																																		
Obs.:	-																																								
Serviços:	OK																																								
Obs.:	-																																								
Logs:	OK																																								
Obs.:	Logs Ok, sem registro de eventos de erro.																																								
Informações/Anexos:	Windows Server Evaluation, adquirir licença definitiva.																																								



Checklist Servidor:	FW-TOLEDO-IDEAS.home.arpa																																																											
SO:	PFSense 2.7.2-RELEASE (amd64)																																																											
Unidade:	HRT-PR																																																											
Serviços:	Firewall																																																											
IP:	10.9.0.1																																																											
Processamento:	Intel(R) Celeron(R) N5105 @ 2.00GHz Current: 2544 MHz, Max: 1996 MHz 4 CPUs: 1 package(s) x 4 core(s)																																																											
Obs.:	-																																																											
Memória:	9% of 7909 MiB																																																											
Obs.:	-																																																											
Espaço em disco:	0% (206G)																																																											
Obs.:	-																																																											
Serviços:	OK																																																											
Obs.:	-																																																											
Logs:	OK																																																											
Obs.:	Logs Ok, sem registro de eventos de erro.																																																											
Informações/Anexos:	<div style="display: flex; justify-content: space-between;"> <div style="width: 48%;"> <p>System Information</p> <table border="1"> <tr><td>Name</td><td>FW-TOLEDO-IDEAS.home.arpa</td></tr> <tr><td>User</td><td>admin@10.9.16.170 (Local Database)</td></tr> <tr><td>DNS server(s)</td><td>8.8.8.8</td></tr> <tr><td>State table size</td><td>4% (32106/790000) Show states</td></tr> <tr><td>MBUF Usage</td><td>2% (10470/1000000)</td></tr> <tr><td>Temperature</td><td>64.1°C</td></tr> <tr><td>Load average</td><td>0.34, 0.32, 0.27</td></tr> <tr><td>CPU usage</td><td>5%</td></tr> <tr><td>Memory usage</td><td>9% of 7909 MiB</td></tr> <tr><td>SWAP usage</td><td>0% of 1024 MiB</td></tr> </table> <p>Disks</p> <table border="1"> <thead> <tr><th>Mount</th><th>Used</th><th>Size</th><th>Usage</th></tr> </thead> <tbody> <tr><td>/</td><td>941M</td><td>206G</td><td>0% of 206G (zfs)</td></tr> </tbody> </table> <p>IPsec</p> <table border="1"> <thead> <tr><th colspan="2">Overview</th><th>Tunnels</th><th>Mobile</th></tr> <tr><th>P1 Active/Total</th><th>P2 Active/Total</th><th></th><th>Mobile Active/Total</th></tr> </thead> <tbody> <tr><td>3 / 3</td><td>4 / 4</td><td></td><td>0 / 0</td></tr> </tbody> </table> <p>Interfaces</p> <table border="1"> <thead> <tr><th>Interface</th><th>Speed</th><th>IP</th></tr> </thead> <tbody> <tr><td>WAN</td><td>1000baseT <full-duplex></td><td>138.186.232.34</td></tr> <tr><td>LAN</td><td>1000baseT <full-duplex></td><td>10.9.0.1</td></tr> </tbody> </table> </div> <div style="width: 48%;"> <p>Gateways</p> <table border="1"> <thead> <tr><th>Name</th><th>RTT</th><th>RTTsd</th><th>Loss</th><th>Status</th></tr> </thead> <tbody> <tr><td>WANGW 138.186.232.33</td><td>18.4ms</td><td>1.7ms</td><td>0.0%</td><td>Online</td></tr> </tbody> </table> <p>Traffic Graphs</p> <p>WAN</p> <p>LAN</p> <p>IPsec</p> </div> </div>	Name	FW-TOLEDO-IDEAS.home.arpa	User	admin@10.9.16.170 (Local Database)	DNS server(s)	8.8.8.8	State table size	4% (32106/790000) Show states	MBUF Usage	2% (10470/1000000)	Temperature	64.1°C	Load average	0.34, 0.32, 0.27	CPU usage	5%	Memory usage	9% of 7909 MiB	SWAP usage	0% of 1024 MiB	Mount	Used	Size	Usage	/	941M	206G	0% of 206G (zfs)	Overview		Tunnels	Mobile	P1 Active/Total	P2 Active/Total		Mobile Active/Total	3 / 3	4 / 4		0 / 0	Interface	Speed	IP	WAN	1000baseT <full-duplex>	138.186.232.34	LAN	1000baseT <full-duplex>	10.9.0.1	Name	RTT	RTTsd	Loss	Status	WANGW 138.186.232.33	18.4ms	1.7ms	0.0%	Online
Name	FW-TOLEDO-IDEAS.home.arpa																																																											
User	admin@10.9.16.170 (Local Database)																																																											
DNS server(s)	8.8.8.8																																																											
State table size	4% (32106/790000) Show states																																																											
MBUF Usage	2% (10470/1000000)																																																											
Temperature	64.1°C																																																											
Load average	0.34, 0.32, 0.27																																																											
CPU usage	5%																																																											
Memory usage	9% of 7909 MiB																																																											
SWAP usage	0% of 1024 MiB																																																											
Mount	Used	Size	Usage																																																									
/	941M	206G	0% of 206G (zfs)																																																									
Overview		Tunnels	Mobile																																																									
P1 Active/Total	P2 Active/Total		Mobile Active/Total																																																									
3 / 3	4 / 4		0 / 0																																																									
Interface	Speed	IP																																																										
WAN	1000baseT <full-duplex>	138.186.232.34																																																										
LAN	1000baseT <full-duplex>	10.9.0.1																																																										
Name	RTT	RTTsd	Loss	Status																																																								
WANGW 138.186.232.33	18.4ms	1.7ms	0.0%	Online																																																								



Atividades

- | |
|--|
| <ul style="list-style-type: none">• Realizados acompanhamentos do ambiente.• Análise de performance dos principais serviços e servidores. |
|--|

Observações

- | |
|--|
| <ul style="list-style-type: none">• Adquirir a licença definitiva do Windows Server Datacenter 2019 para o servidor SRVHGTPR-FS pois o mesmo está utilizando uma licença Evaluation. |
|--|

 PREFEITURA DO MUNICÍPIO DE SÃO PAULO SECRETARIA MUNICIPAL DA FAZENDA NOTA FISCAL ELETRÔNICA DE SERVIÇOS - NFS-e 20250421u10878438000120	Número da Nota 00002226			
	Data e Hora de Emissão 21/04/2025 11:42:15			
	Código de Verificação CGHA-HMND			
PRESTADOR DE SERVIÇOS				
CPF/CNPJ: 10.878.438/0001-20 Inscrição Municipal: 3.926.012-7 Nome/Razão Social: COVEK SERVICOS DE TECNOLOGIA LTDA Endereço: AV ENG LUIZ CARLOS BERRINI 1376, ANDAR 15 - CIDADE MONCOES - CEP: 04571-936 Município: São Paulo UF: SP				
TOMADOR DE SERVIÇOS				
Nome/Razão Social: INSTITUTO DE DESENVOLVIMENTO, ENSINO E ASSISTENCIA A SAUDE - IDEAS CPF/CNPJ: 24.006.302/0026-93 Inscrição Municipal: ---- Endereço: AV Avenida da União 0751 - Vila Becker - CEP: 85902-532 Município: Toledo UF: PR E-mail: ----				
INTERMEDIÁRIO DE SERVIÇOS				
CPF/CNPJ: ---- Nome/Razão Social: ----				
DISCRIMINAÇÃO DOS SERVIÇOS				
HRT - CONTRATO 1034/2024 Suporte e Manutenção em SO, Banco de Dados, Firewall e Backup Contrato de Gestão N° 052/2023 Vencimento do Contrato: 30/09/2027				
Referência:.....abr./2025 Período:.....1 a 30/04/2025 Valor Principal:.....R\$ 10.824,00 Valores Adicionais (Mês Anterior).....R\$ 0,00 Valor Total:.....R\$ 10.824,00 IR Retido na Fonte 1,5%:.....R\$ 162,36 CSLL Retido Na Fonte 1%:.....R\$ 108,24 COFINS Retido Na Fonte 3%:.....R\$ 324,72 PIS Retido Na Fonte 0,65%:.....R\$ 70,36 Valor líquido:.....R\$ 10.150,32	ATESTO QUE OS SERVIÇOS FORAM PRESTADOS DATA: 23/04/25			
Pagamento até.....20/05/2025				
 Sirlene Dias Coelho Diretora Geral IDEAS - Instituto de Desenvolvimento, Ensino e Assistência e Saúde				
VALOR TOTAL DO SERVIÇO = R\$ 10.824,00				
INSS (R\$)	IRRF (R\$)	CSLL (R\$)	COFINS (R\$)	PIS/PASEP (R\$)
-	162,36	108,24	324,72	70,36
Código do Serviço				
02919 - Suporte técnico, instalação, configuração e manutenção de programas e bancos de dados.				
Valor Total das Deduções (R\$)	Base de Cálculo (R\$)	Alíquota (%)	Valor do ISS (R\$)	Crédito (R\$)
0,00	10.824,00	2,90%	313,89	0,00
Município da Prestação do Serviço		Número Inscrição da Obra	Valor Aproximado dos Tributos / Fonte	
-		-	-	
OUTRAS INFORMAÇÕES				
(1) Esta NFS-e foi emitida com respaldo na Lei nº 14.097/2005; (2) Data de vencimento do ISS desta NFS-e: 10/05/2025;				



Relatório de Manutenção Técnica

O presente documento tem por objetivo demonstrar de maneira clara e concisa as atividades desenvolvidas no âmbito de referido contrato, no sentido de prestar contas à contratante quanto ao cumprimento das obrigações estabelecidas e fiel cumprimento às demandas apresentadas, realizadas no mês de Abril/2025.

CONTRATO Nº	1034/2024
PRESTADOR DE SERVIÇO	Covek Tecnologia
CNPJ	10.878.438/0001-20
OBJETO DO CONTRATO	Suporte e Monitoramento TI
PERÍODO DE APURAÇÃO DAS ATIVIDADES	Abril/2025

ATIVIDADES REALIZADAS PARA A UNIDADE HOSPITAL REGIONAL TOLEDO PARANA

Avaliação da infraestrutura, e manutenção dos servidores.

Verificação dos links de comunicação.

Acessos aos servidores, para verificação de espaço em disco, processamento, memória, desempenho e logs.

Detalhes de servidores abaixo.

Declaro para os devidos fins de direito a veracidade das informações constantes neste documento.

Declaro que o executor atuou sob minha orientação e, portanto ratifico a execução das atividades conforme descrito neste documento.

Sirlene Dias Coelho

Diretora Geral

IDEAS - Instituto de Desenvolvimento,
Ensino e Assistência e Saúde

COVEK TECNOLOGIA

Av. Nove de Julho, 5229 - Sala 540 - Jardim Paulista - São Paulo

Fone (11) 3195-8711 - www.covek.com.br



Checklist Servidor:	SRVHGTPR-DC01							
SO:	Microsoft Windows Server 2019 Datacenter 10.0.17763 N/A Build 17763							
Unidade:	HRT-PR							
Serviços:	AD/DNS							
IP:	Network Card(s): 1 NIC(s) Installed. [01]: Intel(R) 82574L Gigabit Network Connection Connection Name: Ethernet0 DHCP Enabled: No IP address(es) [01]: 10.9.16.170							
Processamento:	Processor(s): 2 Processor(s) Installed. [01]: Intel64 Family 6 Model 158 Stepping 10 GenuineIntel ~3312 Mhz [02]: Intel64 Family 6 Model 158 Stepping 10 GenuineIntel ~3312 Mhz							
Obs.:	-							
Memória:	Total Physical Memory: 4.095 MB Available Physical Memory: 1.197 MB Virtual Memory: Max Size: 4.934 MB Virtual Memory: Available: 1.405 MB Virtual Memory: In Use: 3.529 MB Page File Location(s): C:\pagefile.sys							
Obs.:	-							
Espaço em disco:	Volume	Layout	Type	File System	Status	Capacity	Free Space	% Free
	(C:)	Simple	Basic	NTFS	Healthy (Boot, Page File, Crash Dump, Primary Partition)	249,40 GB	228,88 GB	92 %
	(Disk 0 partition 1)	Simple	Basic		Healthy (Recovery Partition)	499 MB	499 MB	100 %
	(Disk 0 partition 2)	Simple	Basic		Healthy (EFI System Partition)	99 MB	99 MB	100 %
Obs.:	-							
Serviços:	OK							
Obs.:	-							
Logs:	OK							
Obs.:	Logs Ok, sem registro de eventos de erro.							
Informações/Anexos:	-							



Checklist Servidor:	SRVHGTPR-FS																																														
SO:	Microsoft Windows Server 2019 Datacenter Evaluation 10.0.17763 N/A Build 17763																																														
Unidade:	HRT-PR																																														
Serviços:	File Server																																														
IP:	Network Card(s):	1 NIC(s) Installed. [01]: Intel(R) 82574L Gigabit Network Connection Connection Name: Ethernet0 DHCP Enabled: No IP address(es) [01]: 10.9.16.172																																													
Processamento:	Processor(s):	4 Processor(s) Installed. [01]: Intel64 Family 6 Model 158 Stepping 10 GenuineIntel ~3312 Mhz [02]: Intel64 Family 6 Model 158 Stepping 10 GenuineIntel ~3312 Mhz [03]: Intel64 Family 6 Model 158 Stepping 10 GenuineIntel ~3312 Mhz [04]: Intel64 Family 6 Model 158 Stepping 10 GenuineIntel ~3312 Mhz																																													
Obs.:	-																																														
Memória:	Total Physical Memory:	8.191 MB																																													
	Available Physical Memory:	5.142 MB																																													
	Virtual Memory: Max Size:	9.471 MB																																													
	Virtual Memory: Available:	6.798 MB																																													
	Virtual Memory: In Use:	2.673 MB																																													
	Page File Location(s):	C:\pagefile.sys																																													
Obs.:	-																																														
Espaço em disco:	<table border="1"> <thead> <tr> <th>Volume</th> <th>Layout</th> <th>Type</th> <th>File System</th> <th>Status</th> <th>Capacity</th> <th>Free Space</th> <th>% Free</th> </tr> </thead> <tbody> <tr> <td>== (C:)</td> <td>Simple</td> <td>Basic</td> <td>NTFS</td> <td>Healthy (Boot, Page File, Crash Dump, Primary Partition)</td> <td>159,40 GB</td> <td>140,38 GB</td> <td>88 %</td> </tr> <tr> <td>== (Disk 0 partition 1)</td> <td>Simple</td> <td>Basic</td> <td></td> <td>Healthy (Recovery Partition)</td> <td>499 MB</td> <td>499 MB</td> <td>100 %</td> </tr> <tr> <td>== (Disk 0 partition 2)</td> <td>Simple</td> <td>Basic</td> <td></td> <td>Healthy (EFI System Partition)</td> <td>99 MB</td> <td>99 MB</td> <td>100 %</td> </tr> <tr> <td>== File Server (D:)</td> <td>Simple</td> <td>Basic</td> <td>NTFS</td> <td>Healthy (Primary Partition)</td> <td>1024,00 GB</td> <td>809,96 GB</td> <td>79 %</td> </tr> </tbody> </table>							Volume	Layout	Type	File System	Status	Capacity	Free Space	% Free	== (C:)	Simple	Basic	NTFS	Healthy (Boot, Page File, Crash Dump, Primary Partition)	159,40 GB	140,38 GB	88 %	== (Disk 0 partition 1)	Simple	Basic		Healthy (Recovery Partition)	499 MB	499 MB	100 %	== (Disk 0 partition 2)	Simple	Basic		Healthy (EFI System Partition)	99 MB	99 MB	100 %	== File Server (D:)	Simple	Basic	NTFS	Healthy (Primary Partition)	1024,00 GB	809,96 GB	79 %
Volume	Layout	Type	File System	Status	Capacity	Free Space	% Free																																								
== (C:)	Simple	Basic	NTFS	Healthy (Boot, Page File, Crash Dump, Primary Partition)	159,40 GB	140,38 GB	88 %																																								
== (Disk 0 partition 1)	Simple	Basic		Healthy (Recovery Partition)	499 MB	499 MB	100 %																																								
== (Disk 0 partition 2)	Simple	Basic		Healthy (EFI System Partition)	99 MB	99 MB	100 %																																								
== File Server (D:)	Simple	Basic	NTFS	Healthy (Primary Partition)	1024,00 GB	809,96 GB	79 %																																								
Obs.:	-																																														
Serviços:	OK																																														
Obs.:	-																																														
Logs:	OK																																														
Obs.:	Logs Ok, sem registro de eventos de erro.																																														
Informações/Anexos:	Windows Server Evaluation, adquirir licença definitiva.																																														



Checklist Servidor:	FW-TOLEDO-IDEAS.home.arpa																																																					
SO:	PFSense 2.7.2-RELEASE (amd64)																																																					
Unidade:	HRT-PR																																																					
Serviços:	Firewall																																																					
IP:	10.9.0.1																																																					
Processamento:	Intel(R) Celeron(R) N5105 @ 2.00GHz Current: 2544 MHz, Max: 1996 MHz 4 CPUs: 1 package(s) x 4 core(s)																																																					
Obs.:	-																																																					
Memória:	9% of 7909 MiB																																																					
Obs.:	-																																																					
Espaço em disco:	0% (206G)																																																					
Obs.:	-																																																					
Serviços:	OK																																																					
Obs.:	-																																																					
Logs:	OK																																																					
Obs.:	Logs Ok, sem registro de eventos de erro.																																																					
Informações/Anexos:	<div style="display: flex; justify-content: space-between;"> <div style="width: 48%;"> <p>System Information</p> <table border="1"> <tr><td>Name</td><td>FW-TOLEDO-IDEAS.home.arpa</td></tr> <tr><td>User</td><td>admin@10.9.16.170 (Local Database)</td></tr> <tr><td>DNS server(s)</td><td>• 8.8.8.8</td></tr> <tr><td>State table size</td><td>4% (34655/790000) Show states</td></tr> <tr><td>MBUF Usage</td><td>2% (19014/1000000)</td></tr> <tr><td>Temperature</td><td>64.1°C</td></tr> <tr><td>Load average</td><td>0.15, 0.28, 0.26</td></tr> <tr><td>CPU usage</td><td>9%</td></tr> <tr><td>Memory usage</td><td>9% of 7909 MiB</td></tr> <tr><td>SWAP usage</td><td>0% of 1024 MiB</td></tr> </table> <p>Disks</p> <table border="1"> <thead> <tr><th>Mount</th><th>Used</th><th>Size</th><th>Usage</th></tr> </thead> <tbody> <tr><td>/</td><td>941M</td><td>206G</td><td>0% of 206G (zfs)</td></tr> </tbody> </table> <p>IPsec</p> <table border="1"> <thead> <tr><th>P1 Active/Total</th><th>P2 Active/Total</th><th>Mobile Active/Total</th></tr> </thead> <tbody> <tr><td>3 / 4</td><td>4 / 5</td><td>0 / 0</td></tr> </tbody> </table> <p>Interfaces</p> <table border="1"> <thead> <tr><th>Interface</th><th>Speed</th><th>IP</th></tr> </thead> <tbody> <tr><td>WAN</td><td>1000baseT <full-duplex></td><td>138.186.232.34</td></tr> <tr><td>LAN</td><td>1000baseT <full-duplex></td><td>10.9.0.1</td></tr> </tbody> </table> </div> <div style="width: 48%;"> <p>Gateways</p> <table border="1"> <thead> <tr><th>Name</th><th>RTT</th><th>RTTsd</th><th>Loss</th><th>Status</th></tr> </thead> <tbody> <tr><td>WANGW 138.186.232.33</td><td>40.0ms</td><td>1.7ms</td><td>0.0%</td><td>Online</td></tr> </tbody> </table> <p>Traffic Graphs</p> <p>WAN</p> <p>LAN</p> <p>IPsec</p> </div> </div>	Name	FW-TOLEDO-IDEAS.home.arpa	User	admin@10.9.16.170 (Local Database)	DNS server(s)	• 8.8.8.8	State table size	4% (34655/790000) Show states	MBUF Usage	2% (19014/1000000)	Temperature	64.1°C	Load average	0.15, 0.28, 0.26	CPU usage	9%	Memory usage	9% of 7909 MiB	SWAP usage	0% of 1024 MiB	Mount	Used	Size	Usage	/	941M	206G	0% of 206G (zfs)	P1 Active/Total	P2 Active/Total	Mobile Active/Total	3 / 4	4 / 5	0 / 0	Interface	Speed	IP	WAN	1000baseT <full-duplex>	138.186.232.34	LAN	1000baseT <full-duplex>	10.9.0.1	Name	RTT	RTTsd	Loss	Status	WANGW 138.186.232.33	40.0ms	1.7ms	0.0%	Online
Name	FW-TOLEDO-IDEAS.home.arpa																																																					
User	admin@10.9.16.170 (Local Database)																																																					
DNS server(s)	• 8.8.8.8																																																					
State table size	4% (34655/790000) Show states																																																					
MBUF Usage	2% (19014/1000000)																																																					
Temperature	64.1°C																																																					
Load average	0.15, 0.28, 0.26																																																					
CPU usage	9%																																																					
Memory usage	9% of 7909 MiB																																																					
SWAP usage	0% of 1024 MiB																																																					
Mount	Used	Size	Usage																																																			
/	941M	206G	0% of 206G (zfs)																																																			
P1 Active/Total	P2 Active/Total	Mobile Active/Total																																																				
3 / 4	4 / 5	0 / 0																																																				
Interface	Speed	IP																																																				
WAN	1000baseT <full-duplex>	138.186.232.34																																																				
LAN	1000baseT <full-duplex>	10.9.0.1																																																				
Name	RTT	RTTsd	Loss	Status																																																		
WANGW 138.186.232.33	40.0ms	1.7ms	0.0%	Online																																																		



Atividades
<ul style="list-style-type: none">• Realizados acompanhamentos do ambiente.• Análise de performance dos principais serviços e servidores.

Observações
<ul style="list-style-type: none">• Adquirir a licença definitiva do Windows Server Datacenter 2019 para o servidor SRVHGTPR-FS pois o mesmo está utilizando uma licença Evaluation.

COVEK TECNOLOGIA

Av. Nove de Julho, 5229 - Sala 540 - Jardim Paulista - São Paulo
Fone (11) 3195-8711 - www.covek.com.br



MUNICÍPIO DE TERESÓPOLIS

Secretaria Municipal de Fazenda

Departamento de Fiscalização Tributária - Endereço: Avenida Feliciano Sodré, nº 675 - Bairro Várzea - CEP: 25963-027 - Telefone: (21) 2742-3352 - Ramal 229

Nota: 2025000
00000711
 Código Verificação
 G8VR-6U1V

MUNICÍPIO DE TERESÓPOLIS

NOTA FISCAL DE SERVIÇOS ELETRÔNICA - NFS-e

RPS número 5262 Série NFSE emitido em 22/04/2025

Emissão (Horário de Brasília) 22/04/2025 13:50:34 Reg. Especial Tributação Nenhum	Período de Competência 04/2025 Exigibilidade do ISS Exigível em Teresópolis	Município de Prestação do Serviço Teresópolis - RJ
--	--	--

PRESTADOR DE SERVIÇOS

Razão Social

ASL SOFTHOUSE LTDA

Nome Fantasia

ASL SOFTHOUSE LTDA

CPF/CNPJ

10.606.378/0001-97

Inscrição Municipal

118160

Inscrição Estadual

Simples Nacional

Não

Email

andre@asl-informatica.com

Incentivador Cultural

Não

Fone/Fax

(02) 13642-5376

Endereço

RUA RUI BARBOSA, 45, GALPÃO, Várzea - CEP: 25963-090 - Teresópolis - RJ

TOMADOR DE SERVIÇOS

Nome/Razão Social

INSTITUTO DE DESENVOLVIMENTO, ENSINO E ASSISTENCIA A SAUDE -

CPF/CNPJ

24.006.302/0026-93

Inscrição Municipal

Inscrição Estadual

Fone/Fax

(48) 3027-6200

E-mail

protocolo@ideas.med.br

Endereço

AVENIDA DA UNIAO, 0751 - JARDIM COOPAGRO - CEP: 85902-532 - Toledo - PR

SERVIÇO PRESTADO

0107 - Suporte técnico em informática, inclusive instalação, configuração e manutenção de programas de computação e bancos de dados. CNAE: 9511800

DESCRIÇÃO DOS SERVIÇOS

Manutencao de Informatica

Contrato: 301/2024

Vencimento: 03/2025

UBO: Hospital Regional de Toledo

(Locacao Mensal Sistema RIS e PACS) = R\$ 12.570,00

Locacao Mensal Nuvem = R\$ 4.520,00

Total: R\$ 17.090,00

Ref. Abr/2025 - Vencto. 20/05/2025

Retencao IRRF (1,5%): R\$ 256,35

Retencao PIS/COFINS/CSLL (4,65%): R\$ 794,69

Valor Líquido R\$ 16.038,96

ATESTO QUE OS SERVIÇOS FORAM PRESTADOS

DATA: 23/04/25

Sirlene Dias Coelho
 Sirlene Dias Coelho
 Diretora Geral
 IDEAS - Instituto de Desenvolvimento
 Ensino e Assistência e Saúde

RETENÇÕES FEDERAIS

PIS (R\$)

111,09

COFINS (R\$)

512,70

INSS (R\$)

0,00

IR (R\$)

256,35

CSLL (R\$)

170,90

Outras Retenções (R\$)

0,00

VALORES

Valor dos Serviços (R\$)

17.090,00

Deduções (R\$)

0,00

Desconto Incondicionado (R\$)

0,00

Base de Cálculo (R\$)

17.090,00

Alíquota (%)

2,00

ISS (R\$)

341,80

ISS Retido (R\$)

Desconto Condicionado (R\$)

0,00

Valor Líquido (R\$)

16.038,96

Valor Total da Nota (R\$)

17.090,00

OUTRAS INFORMAÇÕES

Esta NFS-e é autodeclaratória.

Trib. aprox. R\$ 2.298,60 Federal e R\$ 504,16 Municipal. Fonte: IBPT [F11483]

Visualizado em: 22/04/2025 14:42:06

Para validação desta NFSe acesse: <http://teresopolisrj.webiss.com.br/externo/nfse/validar>

Esta NFS-e foi emitida com respaldo no Decreto nº 3.681 de 25 de maio de 2009.

ASL SOFTHOUSE LTDA

Apresentamos o relatório de atividades e prestação de serviços de fornecimento de software de armazenamento, gerenciamento e distribuição de imagens médicas, realizados para o **HRT - Hospital Regional de Toledo - PR.**

DADOS DO PRESTADOR DE SERVIÇOS	
Empresa Contratada:	ASL SOFTHOUSE LTDA
CNPJ:	10.606.378/0001-97
Contrato número:	301/2024
Objeto Contratado:	Locação Mensal dos Sistemas RIS,PACS e Locação Mensal em Nuvem
Profissionais envolvidos:	Pablo Machado de Lima
Período de execução da atividade relatada:	01/04/2025 até 30/04/2025

I – Das atividades desenvolvidas

Considerando a demanda apresentada no mês de **abril de 2025** a empresa contratada **ASL SOFTHOUSE LTDA** por intermédio de seu consultor promoveu junto às unidades geridas pelo Ideas as seguintes atividades:

Item	Descrição dos Serviços	Valores (R\$)
1	Locação Mensal dos aplicativos: - Tzion PACS Full + Tzion Viewer Standard + Tzion Web Viewer + Tzion Routing + Tzion Web Scanner (Sistema de armazenamento e distribuição, roteamento e visualização e scaneamento de imagens DICOM em Nuvem). - Tzion Worklist (Sistemas para integração hospitalares ou clínicos de agendamento e atendimento com as modalidades médicas). - Tzion Print on Demand (Sistema de impressão de imagens Dicom sob demanda). - Tzion Report Center (RIS) + Tzion Result Center (Sistema de gestão de laudos + gestão de entrega de resultados de exames (recepção). - Tzion My Result (Portal de Entrega de Resultados de Exames para o paciente).	R\$ 12.570,00
2	Locação Mensal Nuvem (Servidor dedicado 32Gb RAM + 4TB HD com Snapshot diário + SQL Server Standard 2019).	R\$ 4.520,00
TOTAL		R\$ 17.090,00

Toledo - PR, 22 de abril de 2025

Sirlene Dias Coelho

Diretora Geral

IDEAS - Instituto de Desenvolvimento
Ensino e Assistência e Saúde

Pablo Machado de Lima

HRT- IDEAS

ASL SOFTHOUSE LTDA

10.606.378/0001-97

(21) 2742 - 8080

Rua Rui Barbosa, 45 - Várzea, Teresópolis - RJ, 25953-090

NOTA FISCAL DE COMUNICAÇÃO MODELO 21



LINE TELECOM LTDA
 CPF/CNPJ: 10.767.281/0001-66
 IE/RG: 90479017-63
 Fone: (45) 3277-0008 SAC: (45) 3277-0008

Rua Dom Manoel da Silveira d'Elboux, 174 - Centro
 CEP: 85900-250 - Toledo/PR
 E-mail: financeiro@line.net.br - Site: line.net.br

Nota fiscal N°

000.669.948

Série 001 - Via 1 - Folha 1/1

Conta contrato

000071132

Destinatário:

- 56473 - INST. DE DESENVOLVIMENTO, ENSINO E ASSIT. A SAUDE - IDEAS

CPF/CNPJ: 24.006.302/0026-93 IE/RG: ISENTO

Rua Guarani, SN Hospital Regional - Vila Becker

Toledo / Paraná CEP: 85902-525

Tipo de cliente: Comercial

Contato Anatel: 1331 ou 1332 para pessoas com deficiências auditivas

CFOP

5303

Natureza da operação

Prestação de serviço de comunicação a estabelecimento comercial

Base de cálculo do ICMS

1.500,00

Aliquota

19.5

Valor do ICMS

292,50

Valor do FUST

11,63

Valor do FUNTEL

5,82

Período da Prestação
de 01/03/2025 até 31/03/2025

Data da Emissão

10/03/2025

DESCRIÇÃO DOS SERVIÇOS

300 Mbps /30 Link Dedicado - Serviço de Comunicação Multimídia (SCM)

QTDE.	V. UNIT.	TOTAL
1	1.500,00	1.500,00

VALOR TOTAL DOS SERVIÇOS 1.500,00

Sirlene Dias Coelho
 Diretora Geral

IDEAS - Instituto de Desenvolvimento,
 Ensino e Assistência e Saúde

Informações complementares

ID título referência - 3298102

Reservado ao fisco

AUTENTICAÇÃO DIGITAL: E1C0.03A4.4300.D063.AE02.93E7.5993.4924

ATESTO QUE OS SERVIÇOS FORAM PRESTADOS

DATA: 19 / 03 / 25

NOTA FISCAL DE COMUNICAÇÃO MODELO 21



LINE TELECOM LTDA
 CPF/CNPJ: 10.767.281/0001-66
 IE/RG: 90479017-63
 Fone: (45) 3277-0008 SAC: (45) 3277-0008

Rua Dom Manoel da Silveira d'Elboux, 174 - Centro
 CEP: 85900-250 - Toledo/PR
 E-mail: financeiro@line.net.br - Site: line.net.br

Nota fiscal N°

000.696.978

Série 001 - Via 1 - Folha 1/1

Conta contrato

000071132

Destinatário:

- 56473 - INST. DE DESENVOLVIMENTO, ENSINO E ASSIT. A SAUDE - IDEAS

CPF/CNPJ: 24.006.302/0026-93 IE/RG: ISENT0

Rua Guarani, SN Hospital Regional - Vila Becker

Toledo / Paraná CEP: 85902-525

Tipo de cliente: Comercial

Contato Anatel: 1331 ou 1332 para pessoas com deficiências auditivas

CFOP

5303

Natureza da operação

Prestação de serviço de comunicação a estabelecimento comercial

Base de cálculo do ICMS

1.500,00

Aliquota

19.5

Valor do ICMS

292,50

Valor do FUST

11,63

Valor do FUNTTEL

5,82

Período da Prestação
de 01/04/2025 até 30/04/2025

Data da Emissão

02/04/2025

DESCRIÇÃO DOS SERVIÇOS

300 Mbps /30 Link Dedicado - Serviço de Comunicação Multimídia (SCM)

QTDE.	V. UNIT.	TOTAL
1	1.500,00	1.500,00

VALOR TOTAL DOS SERVIÇOS 1.500,00

ATESTO QUE OS SERVIÇOS FORAM PRESTADOS

DATA: 23 / 04 / 25

Sirlene Dias Coelho
 Diretora Geral
 IDEAS - Instituto de Desenvolvimento,
 Ensino e Assistência e Saúde

Informações complementares

ID título referência - 3331890

Reservado ao fisco

AUTENTICAÇÃO DIGITAL: 03C0.2750.EBB9.DC56.A039.A667.8FF1.7581



Chave de Acesso da NFS-e

4127700224495737500011000000000003425030316218750



Número da NFS-e 34	Competência da NFS-e 20/03/2025	Data e Hora da emissão da NFS-e 20/03/2025 14:02:55
Número da DPS 36	Série da DPS 900	Data e Hora da emissão da DPS 20/03/2025 14:02:55

A autenticidade desta NFS-e pode ser verificada pela leitura deste código QR ou pela consulta da chave de acesso no portal nacional da NFS-e

EMITENTE DA NFS-e Prestador do Serviço	CNPJ / CPF / NIF 44.957.375/0001-10	Inscrição Municipal -	Telefone (45) 9840-4302
Nome / Nome Empresarial 44.957.375 OSNIR DOS SANTOS		E-mail OSIRDOSSANTOS@GMAIL.COM	
Endereço DA IGREJA, 841, VILA PIONEIRO		Município Toledo - PR	CEP 85909-000
Simples Nacional na Data de Competência Optante - Microempreendedor Individual (MEI)		Regime de Apuração Tributária pelo SN -	

TOMADOR DO SERVIÇO	CNPJ / CPF / NIF 24.006.302/0026-93	Inscrição Municipal -	Telefone -
Nome / Nome Empresarial INSTITUTO DE DESENVOLVIMENTO, ENSINO E ASSISTENCIA A SAUDE - IDEAS		E-mail -	
Endereço AVENIDA DA UNIAO, 0751, JARDIM COOPAGRO		Município Toledo - PR	CEP 85902-532

INTERMEDIÁRIO DO SERVIÇO NÃO IDENTIFICADO NA NFS-e

SERVIÇO PRESTADO

Código de Tributação Nacional 07.11.02 - Jardinagem, inclusive corte e poda de árvores.	Código de Tributação Municipal -	Local da Prestação Toledo - PR	País da Prestação -
Descrição do Serviço Prestação de serviços - mês de março			

TRIBUTAÇÃO MUNICIPAL

Tributação do ISSQN Operação Tributável	País Resultado da Prestação do Serviço -	Município de Incidência do ISSQN Toledo - PR	Regime Especial de Tributação Nenhum
Tipo de Imunidade -	Suspensão da Exigibilidade do ISSQN Não	Número Processo Suspensão -	Benefício Municipal -
Valor do Serviço R\$ 5.300,00	Desconto Incondicionado -	Total Deduções/Reduções -	Cálculo do BM -
BC ISSQN -	Alíquota Aplicada -	Retenção do ISSQN Não Retido	ISSQN Apurado -

TRIBUTAÇÃO FEDERAL

IRRF -	CP -	CSLL -	
PIS -	COFINS -	Retenção do PIS/COFINS -	TOTAL TRIBUTAÇÃO FEDERAL -

VALOR TOTAL DA NFS-E

Valor do Serviço R\$ 5.300,00	Desconto Condicionado R\$	Desconto Incondicionado R\$	ISSQN Retido -
IRRF, CP,CSLL - Retidos R\$ 0,00	PIS/COFINS Retidos -		Valor Líquido da NFS-e R\$ 5.300,00

TOTAIS APROXIMADOS DOS TRIBUTOS

Federais	Estaduais	Municipais
-	-	-

INFORMAÇÕES COMPLEMENTARES

ATESTO QUE OS SERVIÇOS FORAM PRESTADOS

DATA: 21/03/25

Sirlene Dias Coelho
Sirlene Dias Coelho
Diretora Geral
IDEAS - Instituto de Desenvolvimento
Ensino e Assistência e Saúde

Osni dos santos

Apresentamos o relatório de atividades de serviços (Corte de grama, plantio de flores, carpinagem e limpeza do pátio.) realizados para o HRT - Hospital Regional de Toledo - PR.

DADOS DO PRESTADOR DE SERVIÇOS	
Empresa Contratada:	<i>Osni dos Santos</i>
Nome fantasia:	<i>Osni dos santos</i>
CNPJ:	<i>44957375000110</i>
Contrato número:	<i>587 2024</i>
Objeto Contratado:	<i>Jardinagem, corte de grama, cultivo de flores e limpeza do pátio.</i>
Profissionais envolvidos:	<i>Osni dos santos Celso danbloz</i>
Período de execução da atividade relatada:	<i>01 de março a 31 de março de 2025</i>

1 - Das atividades desenvolvidas

Considerando a demanda apresentada no mês de março de 2025 a empresa contratada Osni dos santos por intermédio de seu consultor promoveu junto as unidades geridas pelo Ideas as seguintes atividades:

✓ Corte de grama, plantio de flores, carpinagem e limpeza do pátio.

Toledo PR, 20 de março de 2025

Osni dos santos

Nome prestador de serviços

gov.br

Documento assinado digitalmente
OSNIR DOS SANTOS
Data: 20/03/2025 19:47:38-0300
Verifique em <https://validar.itl.gov.br>

Sirlene Dias Coelho
Diretora Geral
HRT - IDEAS
IDEAS - Instituto de Desenvolvimento,
Ensino e Assistência e Saúde