



MINISTÉRIO DA FAZENDA
Secretaria da Receita Federal do Brasil
Procuradoria-Geral da Fazenda Nacional

**CERTIDÃO POSITIVA COM EFEITOS DE NEGATIVA DE DÉBITOS RELATIVOS AOS TRIBUTOS
FEDERAIS E À DÍVIDA ATIVA DA UNIÃO**

Nome: INOVA ORTOPEDIA LTDA
CNPJ: 51.111.966/0001-37

Ressalvado o direito de a Fazenda Nacional cobrar e inscrever quaisquer dívidas de responsabilidade do sujeito passivo acima identificado que vierem a ser apuradas, é certificado que:

1. constam débitos administrados pela Secretaria da Receita Federal do Brasil (RFB) com exigibilidade suspensa nos termos do art. 151 da Lei nº 5.172, de 25 de outubro de 1966 - Código Tributário Nacional (CTN), ou objeto de decisão judicial que determina sua desconsideração para fins de certificação da regularidade fiscal, ou ainda não vencidos; e
2. constam nos sistemas da Procuradoria-Geral da Fazenda Nacional (PGFN) débitos inscritos em Dívida Ativa da União (DAU) com exigibilidade suspensa nos termos do art. 151 do CTN, ou garantidos mediante bens ou direitos, ou com embargos da Fazenda Pública em processos de execução fiscal, ou objeto de decisão judicial que determina sua desconsideração para fins de certificação da regularidade fiscal.

Conforme disposto nos arts. 205 e 206 do CTN, este documento tem os mesmos efeitos da certidão negativa.

Esta certidão é válida para o estabelecimento matriz e suas filiais e, no caso de ente federativo, para todos os órgãos e fundos públicos da administração direta a ele vinculados. Refere-se à situação do sujeito passivo no âmbito da RFB e da PGFN e abrange inclusive as contribuições sociais previstas nas alíneas 'a' a 'd' do parágrafo único do art. 11 da Lei nº 8.212, de 24 de julho de 1991.

A aceitação desta certidão está condicionada à verificação de sua autenticidade na Internet, nos endereços <<http://rfb.gov.br>> ou <<http://www.pgfn.gov.br>>.

Certidão emitida gratuitamente com base na Portaria Conjunta RFB/PGFN nº 1.751, de 2/10/2014.

Emitida às 09:06:15 do dia 07/04/2025 <hora e data de Brasília>.

Válida até 04/10/2025.

Código de controle da certidão: **4E85.37F4.E0C0.313E**

Qualquer rasura ou emenda invalidará este documento.



Estado do Paraná
Secretaria de Estado da Fazenda
Receita Estadual do Paraná

Certidão Negativa
de Débitos Tributários e de Dívida Ativa Estadual
Nº 037083810-75

Certidão fornecida para o CNPJ/MF: **51.111.966/0001-37**

Nome: **INOVA ORTOPEDIA LTDA**

Ressalvado o direito da Fazenda Pública Estadual inscrever e cobrar débitos ainda não registrados ou que venham a ser apurados, certificamos que, verificando os registros da Secretaria de Estado da Fazenda, constatamos não existir pendências em nome do contribuinte acima identificado, nesta data.

Obs.: Esta Certidão engloba todos os estabelecimentos da empresa e refere-se a débitos de natureza tributária e não tributária, bem como ao descumprimento de obrigações tributárias acessórias.

Válida até 18/10/2025 - Fornecimento Gratuito

A autenticidade desta certidão deverá ser confirmada via Internet
www.fazenda.pr.gov.br



ESTADO DO PARANÁ
PREFEITURA MUNICIPAL DE CASCAVEL
SECRETARIA MUNICIPAL DE FINANÇAS



CERTIDÃO POSITIVA DE DÉBITOS COM EFEITOS DE NEGATIVA
Nº 87857/2025

A presente Certidão é VÁLIDA POR 90 (noventa) DIAS a contar da data de emissão da mesma.

[CONTRIBUINTE]

Nome :	800735706 - INOVA ORTOPEDIA LTDA		
CNPJ/CPF:	51.111.966/0001-37		
Endereço:	RUA TOM JOBIM, 77		
Complemento:			
Bairro:	COUNTRY	CEP:	85.813-410
Cidade:	Cascavel	Estado:	Paraná

[REQUERENTE]

Código:	800735706
Nome/Razão:	INOVA ORTOPEDIA LTDA
CNPJ/CPF:	51.111.966/0001-37

[FINALIDADE]

Licitação

[INFORMAÇÕES ADICIONAIS]

--

Certificamos que na presente data EXISTEM débitos incidentes sobre o sujeito passivo acima identificado, ainda não vencidos, com exigibilidade suspensa ou garantidos através de penhora.

Esta certidão compreende todos os débitos imobiliários e mobiliários, tributários ou não, inscritos ou não em Dívida Ativa, administrados pela Secretaria Municipal de Finanças de Cascavel (SEFIN), tais como Imposto Predial e Territorial Urbano – IPTU, Imposto sobre a Transmissão de Bens Imóveis – ITBI, Contribuição de Melhoria, Taxa de Coleta de Lixo, Contribuição de Iluminação Pública – CIP incidente sobre lotes vagos, Taxa de Proteção a Desastres, Taxas de Expediente, Multas de Regularização de Obras, Autos de Infração da Secretaria Municipal de Meio Ambiente, Imposto Sobre Serviços – ISS, Taxa de Verificação de Regular Funcionamento, Taxa de Licença Sanitária, Taxa de Localização e Funcionamento, Autos de Infração do PROCON e demais débitos para com esta municipalidade.

Conforme disposto no art. 108 do Código Tributário Municipal e no art. 206 do Código Tributário Nacional, esta certidão possui os mesmos efeitos da certidão negativa. Fica ressalvado o direito de a Fazenda Pública lançar, cobrar e inscrever quaisquer dívidas de responsabilidade do sujeito passivo acima identificado que vierem a ser apuradas posteriormente, mesmo referentes a períodos anteriores ou compreendido nesta certidão.

Cascavel, 26 de maio de 2025.

A autenticidade desta certidão deverá ser confirmada na página da Prefeitura:
<https://cascavel.atende.net#!/tipo/servico/valor/31/padrao/1/load/0>
Código de Autenticidade: WGT221202-000-ZZQZYTQHZVJWO-1



PODER JUDICIÁRIO
JUSTIÇA DO TRABALHO

CERTIDÃO NEGATIVA DE DÉBITOS TRABALHISTAS

Nome: INOVA ORTOPEDIA LTDA (MATRIZ E FILIAIS)

CNPJ: 51.111.966/0001-37

Certidão n°: 39398884/2025

Expedição: 10/07/2025, às 16:12:40

Validade: 06/01/2026 - 180 (cento e oitenta) dias, contados da data de sua expedição.

Certifica-se que **INOVA ORTOPEDIA LTDA (MATRIZ E FILIAIS)**, inscrito(a) no CNPJ sob o n° **51.111.966/0001-37**, **NÃO CONSTA** como inadimplente no Banco Nacional de Devedores Trabalhistas.

Certidão emitida com base nos arts. 642-A e 883-A da Consolidação das Leis do Trabalho, acrescentados pelas Leis ns.º 12.440/2011 e 13.467/2017, e no Ato 01/2022 da CGJT, de 21 de janeiro de 2022. Os dados constantes desta Certidão são de responsabilidade dos Tribunais do Trabalho.

No caso de pessoa jurídica, a Certidão atesta a empresa em relação a todos os seus estabelecimentos, agências ou filiais.

A aceitação desta certidão condiciona-se à verificação de sua autenticidade no portal do Tribunal Superior do Trabalho na Internet (<http://www.tst.jus.br>).

Certidão emitida gratuitamente.

INFORMAÇÃO IMPORTANTE

Do Banco Nacional de Devedores Trabalhistas constam os dados necessários à identificação das pessoas naturais e jurídicas inadimplentes perante a Justiça do Trabalho quanto às obrigações estabelecidas em sentença condenatória transitada em julgado ou em acordos judiciais trabalhistas, inclusive no concernente aos recolhimentos previdenciários, a honorários, a custas, a emolumentos ou a recolhimentos determinados em lei; ou decorrentes de execução de acordos firmados perante o Ministério Público do Trabalho, Comissão de Conciliação Prévia ou demais títulos que, por disposição legal, contiver força executiva.

Voltar

Imprimir



Certificado de Regularidade do FGTS - CRF

Inscrição: 51.111.966/0001-37

Razão

INOVA ORTOPEDIA LTDA

Social:

Endereço: RUA LONDRINA / CENTRO / CASCAVEL / PR / 85812-049

A Caixa Econômica Federal, no uso da atribuição que lhe confere o Art. 7, da Lei 8.036, de 11 de maio de 1990, certifica que, nesta data, a empresa acima identificada encontra-se em situação regular perante o Fundo de Garantia do Tempo de Serviço - FGTS.

O presente Certificado não servirá de prova contra cobrança de quaisquer débitos referentes a contribuições e/ou encargos devidos, decorrentes das obrigações com o FGTS.

Validade: 03/07/2025 a 01/08/2025

Certificação Número: 2025070308026177266944

Informação obtida em 16/07/2025 15:10:43

A utilização deste Certificado para os fins previstos em Lei esta condicionada a verificação de autenticidade no site da Caixa:
www.caixa.gov.br

RECEBEMOS DE SUPRIMED COM. MATERIAIS HOSP. LTDA, OS PRODUTOS CONSTANTES DA NOTA FISCAL ELETRÔNICA INDICADA AO LADO		NF-e
DATA DE RECEBIMENTO	IDENTIFICAÇÃO E ASSINATURA DO RECEBEDOR	Nº 001942 SÉRIE: 1

INOVA ORTOPEDIA LTDA.  RUA TOM JOBIM, 77 BAIRRO - COUNTRY CASCAVEL - PR - 85.813-410	DANFE DOCUMENTO AUXILIAR DA NOTA FISCAL ELETRÔNICA	 4125075111196600013755
	0 - ENTRADA 1 - SAÍDA	1
Nº 001942 SÉRIE 1 FOLHA 1 of 1		

NATUREZA DA OPERAÇÃO *VENDA	PROTÓCOLO DE AUTORIZAÇÃO DE USO 141250232848376 18/07/2025 10:15:01
INSCRIÇÃO ESTADUAL 91010267-25	INSCR. ESTADUAL DO SUBST. TRIBUT. CNPJ 51.111.966/0001-37

DESTINATÁRIO / REMETENTE			
NOME / RAZÃO SOCIAL INSTITUTO DE DESENVOLVIMENTO ENSINO E ASSISTENCIA A SAUDE	C.N.P.J./C.P.F. 24.006.302/0026-93	DATA DA EMISSÃO 18/07/2025	
ENDEREÇO RUA DA UNIAO, 751	BAIRRO / DISTRITO JARDIM COOPAGRO	CEP 85902532	DATA ENTRADA/SAÍDA 18/07/2025
MUNICÍPIO TOLEDO	FONE / FAX	UF PR	INSCRIÇÃO ESTADUAL ISENTO
			HORA DA SAÍDA 10:15

FATURA / DUPLICATA		
1942/1	16/09/2025	90,29

CÁLCULO DO IMPOSTO				
BASE DE CÁLCULO DO I.C.M.S. 0,00	VALOR DO I.C.M.S. 0,00	BASE DE CÁLCULO I.C.M.S. S.T.	VALOR DO I.C.M.S. SUBSTITUIÇÃO	VALOR TOTAL DOS PRODUTOS 90,29
VALOR DO FRETE	VALOR DO SEGURO	DESCONTO	OUTRAS DESPESAS ACESSÓRIAS 0,00	VALOR TOTAL DO I.P.I. 0,00
			VALOR TOTAL DA NOTA	90,29

TRANSPORTADOR / VOLUMES TRANSPORTADOS						
NOME / RAZÃO SOCIAL	FRETE POR CONTA 0 - EMITENTE 1 - DESTINATÁRIO	0	CÓDIGO ANTT	PLACA DO VEICULO	UF	C.N.P.J./C.P.F.
ENDEREÇO	MUNICÍPIO				UF	INSCRIÇÃO ESTADUAL
QUANTIDADE 0	ESPÉCIE	MARCA	NÚMERO	PESO BRUTO	PESO LÍQUIDO	

DADOS DOS PRODUTOS / SERVIÇOS													
CÓDIGO	DESCRIÇÃO DOS PRODUTOS/SERVIÇOS	Lote	NCM/SH	CSOSN	CFOP	UNID.	QUANT	VLR UNIT	VLR TOT	BASE ICMS	VLR ICMS	VALOR	ALÍQUOTAS ICMS IPI
32090	PARAFUSO CANULADO 7.0X90MM 32 ROSCA Cód. Fabricante - 32090 Cód. RMS - 80057410018 CNPJ Fabr. - 72.763.733/0001-99 Lote - 7172/24 Val.Lote - INDETERMINADA	7172/24	9021.10.20	0 10	5,102	UN	1	90,29	90,29		0,00	0,00	0 0

Certifico que o MATERIAL/SERVIÇO constante neste documento foi RECEBIDO/PRESTADO e aceito
Em 18/07/25

Assinatura
Nome: **Jéssica Rocha Maciel**
Cargo: **Enfermeira**
COREN - PR 533-682

Kherstin Melisse S. Dresch
Diretora Geral
IDEAS - Instituto de Desenvolvimento,
Ensino e Assistência à Saúde

CÁLCULO DO ISSQN			
INSCRIÇÃO MUNICIPAL	VALOR TOTAL DOS SERVIÇOS	BASE DE CÁLCULO DO ISSQN	VALOR DO ISSQN

DADOS ADICIONAIS	
INFORMAÇÕES COMPLEMENTARES	RESERVADO AO FISCO
LOCAL: HOSPITAL REGIONAL DE TOLEDO	

Documento de Entrada

Fornecedor: 34463 INOVA ORTOPEdia LTDA
 CNPJ/CPF: 51.111.966/0001-37
 Número: 1942
 Vi. Frete: 0,00
 Observ.:
 Insc Est.: 9101026725
 Emissão: 18/07/2025
 Usuário: ANDREA CASSIA VERLINCK
 % Desc: 0,00
 % ICMS: 0,00
 Vi. Desc: 0,00
 % Acréscimo: 0,00

Duplicatas

Parcela	Vencimento	Valor	Parcela	Vencimento	Valor
01	16/09/2025	90,29			

Entradas de Produtos

Código: 00188065 Estoque: 353 HRT - OPME CONSIGNADO Doc Ent: NOTA FISCAL
 Fornecedor: 34463 INOVA ORTOPEdia LTDA CNPJ/CP 51.111.966/0001-37 Nr Doc: 1942 Entrada: 18/07/2025 12:43
 Tp Doc: NOTA FISCAL Nr. Série: 1 Emissão: 18/07/2025 Usuário: ANDREA CASSIA VERLINCK -
 Atu Preço: SIM Entrega: TOTAL Vi Total: 90,29 % Desc: 0,00 Vi Desc: 0,00 Vi Acréscimo: 0,00
 % ICMS: 0,00 Vi ICMS: 0,00 Setor de aplicação direta: **Ord Compra: 1632627 N° Empenho:**
 Nr. Processo: Nr. Empenho: Qtd. Parcelas:

Tipo Frete: CIF Fornecedor: Vi Frete: 0,00 % Frete: 0,00
 Dt Vecto: Portador: Nr Conhecimento:

Ítems de Produtos

Produto	Sic	Unidade	Quant	Vi Unitário	Vi Real	Vi Total	% IPI	VI IPI	% Desc	VI Desc	Lote	Qt Ent	Validade	Marca
18434 - PARAFUSO CAN 7X90 MM R32		UNIDADE	1,0000	90,2900	90,2900	90,29	0,00	0,00	0,00	0,00				

Total do(s) Produto(s) : 90,29
 Total do(s) Custo(s) : 90,29

Kherstin Melisse S. Dresch
 Diretora Geral
 IDEAS - Instituto de Desenvolvimento,
 Ensino e Assistência à Saúde

Andréa Cassia Verlinck
 Andréa Cassia Verlinck
 Auxiliar de Compras
 IDEAS-INST DESEN ENS SAÚDE

Jessica Rocha Maciel
 Enfermeira
 COREN - PR 533-682

Responsável Pela Entrada

Entregado do Setor

O.C. 1632627

Aviso de Cirurgia : 00151683 Data : 14/07/2025 16:44

Tipo : Internação

Centro Cirurgico : HRT - CENTRO CIRURGICO

Exame : Não

Sala : 42 SALA 04

U.T.I : Não

Paciente : 01037154

Nascimento :

Data : 14/07/2025

Telefone :

Hora Prev. Inicial : 18:30

Hora Real Inicial : ____:____

Tipo Sanguíneo :

Hora Prev. Final : 19:59

Hora Real Final : ____:____

A Seguir :

Acomodação : ENFERMARIA (MAIS DE 4 LEITOS)

Leito : ENF 09-B

Pediatra :

OBS :



Tipo(s) de Anestesia(s)

5 RAQUI ANESTESIA

Cirurgia

3114 RESSECÇÃO DO OLECRANO E/OU CABEÇA DO RÁDIO

Observação

Orientação

Preparo

Procedimentos

0408020091 RESSECÇÃO DO OLECRANO E/OU CABEÇA DO RÁDIO

Convênio

SUS - INTERNACAO

Equipe Médica

CIRURGIAO 85298 ALAN SILVA ANTONELLI

CRM

38692

OK Fio da Kirsch.

CONTROLE DE CONSIGNADOS

Paciente: [Redacted] Registro: [Redacted]
 Convênio: [Redacted] Data da cirurgia: 14/07/25
 Fornecedor do material: INOVA Médico: Adon

Quantidade	Unidade	Descrição do material
<u>01</u>		<u>Profunso canuloso 6,5 X 90 R 32</u>
		<u>1 - ESTERILIZAÇÃO VAPOR</u>
		<u>MATERIAL: Profunso Canulado</u>
		<u>DNIR: 08/07/25</u>
		<u>VALIDADE: 15/07/25</u>
		<u>A. TC CLAVE: 2</u>
		<u>LOTE: 2</u>
		<u>RESPONSÁVEL: Carlene</u>



Data: 14/07/25 Circulante: Francielle

3

DATA DA CIRURGIA: 14/02/25 SALA DE CIRURGIA: 3846552
 NOME DO PACIENTE: Anabeteon Wilson
 NOME DO CIRURGIÃO: F. F. ...
 TIPO DE ANESTESIA:



CÓD. MV	QUANT.	MATERIAL MÉDICO HOSPITALAR	CÓD. MV	QUANT.	MEDICAMENTOS	CÓD. MV	QUANT.	FIO CIRÚRGICO
33242		ABAIXADOR DE LINGUA			AMIODARONA (ANCORON) 150 MG			CAPROFYL N°
3661		ABOCATH N°	2001121		ACIDO TRANEXANICO (TRANSAMIN) 250MG/5ML			CAPROFYL N°
3665		AGULHA 13X4,5	2005642		CEFTRIAXONA 1G			CAPROFYL N°
3666		AGULHA 25X7	2005545	1	CEFAZOLINA (KEFAZOL) 1G			CATGUT CROMADO N°
3669	1	AGULHA 25X8	2005955	1	CETOPROFENO 100 MG			CATGUT CROMADO N°
		AGULHA 40X12	2007151		CLORETO DE POTASSIO 1g,1%			CATGUT CROMADO N°
3350		AGULHA PERICAN G18	2007280		CLORETO DE SÓDIO 0.9% DE 10 ML			CATGUT SIMPLES N°
3352		AGULHA SPINOCAN 25	2007315		CLORETO DE SÓDIO 20%			CATGUT SIMPLES N°
3353		AGULHA SPINOCAN 26			CLOR. CLORPROMAZINA (AMPLICIL)			CATGUT SIMPLES N°
3		AGULHA STIMULPLEX (100)	2008498		CLOR. ETILEFRINA (EFORTIL) 1 ML			CERA PARA OSSO
3		AGULHA STIMULPLEX (50)			CLOR. PROMETAZINA (FENERGAN) 50 MG/2 ML			ETHIBOND N°
		ALGODÃO ORTOPEDICO	10799		CONTRASTE			ETHIBOND N°
		ATADURA-GREPE	2011119		DEXAMETASONA FOS-DIS-2MG/ML 1 ML			ETHIBOND N°
1882		ATADURA GESSADA	2011130	1	DEXAMETASONA FOS. DIS. 4MG/ML 2,5 ML			FITA CARDIACA N°
108		ISOLSA COLETORA DE URINA SIST.FECH.	2012035	1	DIPIRONA 500 MG/ML 2 ML			FIO DE KIRSCHNER N° 2.0
925		COLSA COLOSTOMIA	2012477		DIMENDRINATO+PIRODOXINA (DRAMIN B6) EV			FIO DE KIRSCHNER N°
		COMPRESSAS	2012413		EPINEFRINA (ADRENALINA) 1 ML			LIGA CLIP LT300
2		CANULA DE GUEBEL N°	2012421		ENOXAPARINA (CLEXANE) 20 MG			LIGA CLIP 3500
3		CANULA ENDOTRAQUEAL C/B N°	2012429		ENOXAPARINA (CLEXANE) 40 MG			MONONYLON N° 2.0
		CAPA (RAIO X)			ENOXAPARINA (CLEXANE) 60 MG			MONONYLON N°
		SACO IMPERMEAVEL			FUROSEMIDA (LASIX) 20 MG			MONONYLON N°
		CATER CENTRAL			GENTAMICINA 40MG			MONONYLON N°
333		CHUMBAÇO ESTÉRIL M	2014362		GENTAMICINA 80 MG			MONOCRYL N°
300		CHUMBAÇO ESTÉRIL G			GLICOSE 50% 10 ML			MONOCRYL N°
		COMPRESSA DE VIDEO	2014849		GLUCONATO DE CALCIO 10%			MONOCRYL N°
		DRENO DE SUÇÃO N°	2021177		HEPARINA EV 5 ML			POLYCOT N°
		DRENO DE PENROSE N°	2021189		HIDROCORTISONA 100 MG			POLYCOT N°
		DRENO DE TORAX N°	2014752		HIDROCORTISONA 500 MG			POLYCOT N°
		DRENO DE KEHR N°	2003386		METRAMINOL (ARAMIN) 10 MG/ML			PROLENE N°
31	1	EXTENSOFIX	2009144		METRONIDAZOL 0.5% 100 ML			PROLENE N°
		ELETRODOS	2017655		METOCLOPRAMIDA (PLASIL) 10 MG			SEDA N°
85		EQUIPO BOMBA DE INFUSÃO	2009404		NEOSTIGMINA			SEDA N°
26		EQUIPO DE SANGUE	2009404		ONDANSETRONA (NAUSEDRON) 8 MG			VICRYL N°
		EQUIPO MACRO	2018987	1	OMEPRAZOL 40MG			VICRYL N°
		EQUIPO PARA IRRIGAÇÃO VESICAL	2009814		PROTAMINA 1000UI			VICRYL N°
22		ESCOVA DE DEGERMAÇÃO	2021456		SULFATO DE ATROPINA 0.5%			VICRYL N°
10		ESPARADRAPO	2021491		SULFATO DE EFEDRINA (EFEDRIN) 50MG/1ML			
12		FAIXA SMARCH 10 CM			MEDICAMENTOS ANESTESIA			
12		FAIXA SMARCH 15 CM	2003573		ATRACÚRIO 25 MG		QUANT.	
12		FAIXA SMARCH 20 CM	2003579		ATRACÚRIO 50MG		2001235	AD 10 ML
18		FITA ADESIVA HOSPITALAR	2021456		ATROPINA 0.50 MG		2001295	AD 1000ML
			2033217	1	CE:TAMINA 2ML		2007258	MANITOL 250 ML
								S.F 0,9% 100 ML

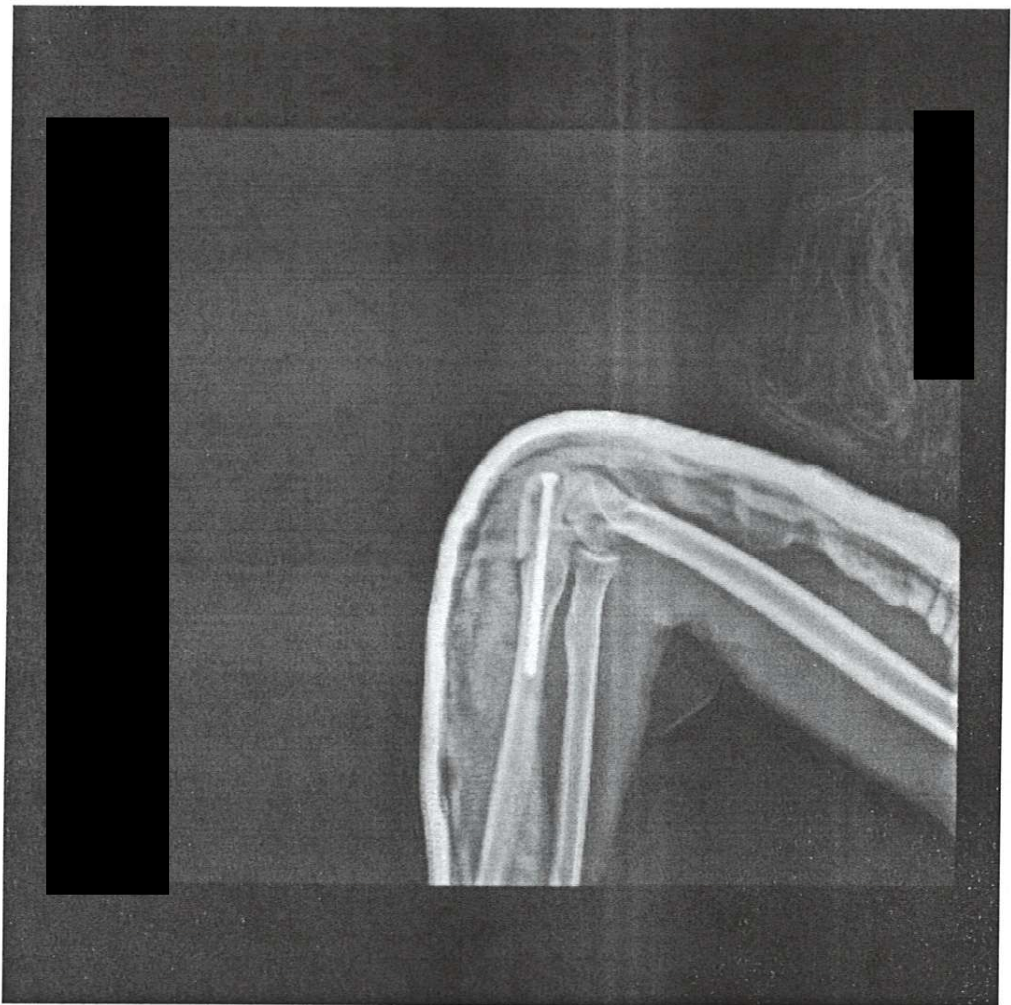



MINISTÉRIO DA FAZENDA
Secretaria da Receita Federal do Brasil
Procuradoria-Geral da Fazenda Nacional

**CERTIDÃO POSITIVA COM EFEITOS DE NEGATIVA DE DÉBITOS RELATIVOS AOS TRIBUTOS
FEDERAIS E À DÍVIDA ATIVA DA UNIÃO**

Nome: INOVA ORTOPEDIA LTDA
CNPJ: 51.111.966/0001-37

Ressalvado o direito de a Fazenda Nacional cobrar e inscrever quaisquer dívidas de responsabilidade do sujeito passivo acima identificado que vierem a ser apuradas, é certificado que:

1. constam débitos administrados pela Secretaria da Receita Federal do Brasil (RFB) com exigibilidade suspensa nos termos do art. 151 da Lei nº 5.172, de 25 de outubro de 1966 - Código Tributário Nacional (CTN), ou objeto de decisão judicial que determina sua desconsideração para fins de certificação da regularidade fiscal, ou ainda não vencidos; e
2. constam nos sistemas da Procuradoria-Geral da Fazenda Nacional (PGFN) débitos inscritos em Dívida Ativa da União (DAU) com exigibilidade suspensa nos termos do art. 151 do CTN, ou garantidos mediante bens ou direitos, ou com embargos da Fazenda Pública em processos de execução fiscal, ou objeto de decisão judicial que determina sua desconsideração para fins de certificação da regularidade fiscal.

Conforme disposto nos arts. 205 e 206 do CTN, este documento tem os mesmos efeitos da certidão negativa.

Esta certidão é válida para o estabelecimento matriz e suas filiais e, no caso de ente federativo, para todos os órgãos e fundos públicos da administração direta a ele vinculados. Refere-se à situação do sujeito passivo no âmbito da RFB e da PGFN e abrange inclusive as contribuições sociais previstas nas alíneas 'a' a 'd' do parágrafo único do art. 11 da Lei nº 8.212, de 24 de julho de 1991.

A aceitação desta certidão está condicionada à verificação de sua autenticidade na Internet, nos endereços <<http://rfb.gov.br>> ou <<http://www.pgfn.gov.br>>.

Certidão emitida gratuitamente com base na Portaria Conjunta RFB/PGFN nº 1.751, de 2/10/2014.

Emitida às 09:06:15 do dia 07/04/2025 <hora e data de Brasília>.

Válida até 04/10/2025.

Código de controle da certidão: **4E85.37F4.E0C0.313E**

Qualquer rasura ou emenda invalidará este documento.



Estado do Paraná
Secretaria de Estado da Fazenda
Receita Estadual do Paraná

Certidão Negativa
de Débitos Tributários e de Dívida Ativa Estadual
Nº 037083810-75

Certidão fornecida para o CNPJ/MF: **51.111.966/0001-37**

Nome: **INOVA ORTOPEDIA LTDA**

Ressalvado o direito da Fazenda Pública Estadual inscrever e cobrar débitos ainda não registrados ou que venham a ser apurados, certificamos que, verificando os registros da Secretaria de Estado da Fazenda, constatamos não existir pendências em nome do contribuinte acima identificado, nesta data.

Obs.: Esta Certidão engloba todos os estabelecimentos da empresa e refere-se a débitos de natureza tributária e não tributária, bem como ao descumprimento de obrigações tributárias acessórias.

Válida até 18/10/2025 - Fornecimento Gratuito

A autenticidade desta certidão deverá ser confirmada via Internet
www.fazenda.pr.gov.br



ESTADO DO PARANÁ
PREFEITURA MUNICIPAL DE CASCAVEL
SECRETARIA MUNICIPAL DE FINANÇAS



CERTIDÃO POSITIVA DE DÉBITOS COM EFEITOS DE NEGATIVA
Nº 87857/2025

A presente Certidão é VÁLIDA POR 90 (noventa) DIAS a contar da data de emissão da mesma.

[CONTRIBUINTE]

Nome :	800735706 - INOVA ORTOPEDIA LTDA		
CNPJ/CPF:	51.111.966/0001-37		
Endereço:	RUA TOM JOBIM, 77		
Complemento:			
Bairro:	COUNTRY	CEP:	85.813-410
Cidade:	Cascavel	Estado:	Paraná

[REQUERENTE]

Código:	800735706
Nome/Razão:	INOVA ORTOPEDIA LTDA
CNPJ/CPF:	51.111.966/0001-37

[FINALIDADE]

Licitação

[INFORMAÇÕES ADICIONAIS]

--

Certificamos que na presente data EXISTEM débitos incidentes sobre o sujeito passivo acima identificado, ainda não vencidos, com exigibilidade suspensa ou garantidos através de penhora.

Esta certidão compreende todos os débitos imobiliários e mobiliários, tributários ou não, inscritos ou não em Dívida Ativa, administrados pela Secretaria Municipal de Finanças de Cascavel (SEFIN), tais como Imposto Predial e Territorial Urbano – IPTU, Imposto sobre a Transmissão de Bens Imóveis – ITBI, Contribuição de Melhoria, Taxa de Coleta de Lixo, Contribuição de Iluminação Pública – CIP incidente sobre lotes vagos, Taxa de Proteção a Desastres, Taxas de Expediente, Multas de Regularização de Obras, Autos de Infração da Secretaria Municipal de Meio Ambiente, Imposto Sobre Serviços – ISS, Taxa de Verificação de Regular Funcionamento, Taxa de Licença Sanitária, Taxa de Localização e Funcionamento, Autos de Infração do PROCON e demais débitos para com esta municipalidade.

Conforme disposto no art. 108 do Código Tributário Municipal e no art. 206 do Código Tributário Nacional, esta certidão possui os mesmos efeitos da certidão negativa. Fica ressalvado o direito de a Fazenda Pública lançar, cobrar e inscrever quaisquer dívidas de responsabilidade do sujeito passivo acima identificado que vierem a ser apuradas posteriormente, mesmo referentes a períodos anteriores ou compreendido nesta certidão.

Cascavel, 26 de maio de 2025.

A autenticidade desta certidão deverá ser confirmada na página da Prefeitura:
<https://cascavel.atende.net#!/tipo/servico/valor/31/padrao/1/load/0>
Código de Autenticidade: WGT221202-000-ZZQZYTQHZVJWO-1



PODER JUDICIÁRIO
JUSTIÇA DO TRABALHO

CERTIDÃO NEGATIVA DE DÉBITOS TRABALHISTAS

Nome: INOVA ORTOPEDIA LTDA (MATRIZ E FILIAIS)

CNPJ: 51.111.966/0001-37

Certidão n°: 39398884/2025

Expedição: 10/07/2025, às 16:12:40

Validade: 06/01/2026 - 180 (cento e oitenta) dias, contados da data de sua expedição.

Certifica-se que **INOVA ORTOPEDIA LTDA (MATRIZ E FILIAIS)**, inscrito(a) no CNPJ sob o n° **51.111.966/0001-37**, **NÃO CONSTA** como inadimplente no Banco Nacional de Devedores Trabalhistas.

Certidão emitida com base nos arts. 642-A e 883-A da Consolidação das Leis do Trabalho, acrescentados pelas Leis ns.º 12.440/2011 e 13.467/2017, e no Ato 01/2022 da CGJT, de 21 de janeiro de 2022.

Os dados constantes desta Certidão são de responsabilidade dos Tribunais do Trabalho.

No caso de pessoa jurídica, a Certidão atesta a empresa em relação a todos os seus estabelecimentos, agências ou filiais.

A aceitação desta certidão condiciona-se à verificação de sua autenticidade no portal do Tribunal Superior do Trabalho na Internet (<http://www.tst.jus.br>).

Certidão emitida gratuitamente.

INFORMAÇÃO IMPORTANTE

Do Banco Nacional de Devedores Trabalhistas constam os dados necessários à identificação das pessoas naturais e jurídicas inadimplentes perante a Justiça do Trabalho quanto às obrigações estabelecidas em sentença condenatória transitada em julgado ou em acordos judiciais trabalhistas, inclusive no concernente aos recolhimentos previdenciários, a honorários, a custas, a emolumentos ou a recolhimentos determinados em lei; ou decorrentes de execução de acordos firmados perante o Ministério Público do Trabalho, Comissão de Conciliação Prévia ou demais títulos que, por disposição legal, contiver força executiva.

Voltar

Imprimir



Certificado de Regularidade do FGTS - CRF

Inscrição: 51.111.966/0001-37

Razão Social: INOVA ORTOPEDIA LTDA

Endereço: RUA LONDRINA / CENTRO / CASCAVEL / PR / 85812-049

A Caixa Econômica Federal, no uso da atribuição que lhe confere o Art. 7, da Lei 8.036, de 11 de maio de 1990, certifica que, nesta data, a empresa acima identificada encontra-se em situação regular perante o Fundo de Garantia do Tempo de Serviço - FGTS.

O presente Certificado não servirá de prova contra cobrança de quaisquer débitos referentes a contribuições e/ou encargos devidos, decorrentes das obrigações com o FGTS.

Validade: 03/07/2025 a 01/08/2025

Certificação Número: 2025070308026177266944

Informação obtida em 16/07/2025 15:10:43

A utilização deste Certificado para os fins previstos em Lei esta condicionada a verificação de autenticidade no site da Caixa:
www.caixa.gov.br

RECEBEMOS DE SUPRIMED COM. MATERIAIS HOSP. LTDA, OS PRODUTOS CONSTANTES DA NOTA FISCAL ELETRÔNICA INDICADA AO LADO		NF-e
DATA DE RECEBIMENTO	IDENTIFICAÇÃO E ASSINATURA DO RECEBEDOR	Nº 001943 SÉRIE: 1

INOVA ORTOPEDIA LTDA.  RUA TOM JOBIM, 77 BAIRRO - COUNTRY CASCAVEL - PR - 85.813-410	DANFE DOCUMENTO AUXILIAR DA NOTA FISCAL ELETRÔNICA	 4125075111196600013755	1
	0 - ENTRADA 1 - SAÍDA	Nº 001943 SÉRIE 1 FOLHA 1 of 1	

NATUREZA DA OPERAÇÃO *VENDA	PROTÓCOLO DE AUTORIZAÇÃO DE USO 141250232851970 18/07/2025 10:16:46
INSCRIÇÃO ESTADUAL 91010267-25	INSCR. ESTADUAL DO SUBST. TRIBUT. CNPJ 51.111.966/0001-37

DESTINATÁRIO / REMETENTE			
NOME / RAZÃO SOCIAL INSTITUTO DE DESENVOLVIMENTO ENSINO E ASSISTENCIA A SAUDE		C.N.P.J./C.P.F. 24.006.302/0026-93	DATA DA EMISSÃO 18/07/2025
ENDEREÇO RUA DA UNIAO, 751	BAIRRO / DISTRITO JARDIM COOPAGRO	CEP 85902532	DATA ENTRADA/SAÍDA 18/07/2025
MUNICÍPIO TOLEDO	FONE / FAX	UF PR	INSCRIÇÃO ESTADUAL ISENTO
			HORA DA SAÍDA 10:16

FATURA / DUPLICATA		
1943/1	16/09/2025	750,00

CÁLCULO DO IMPOSTO				
BASE DE CÁLCULO DO I.C.M.S. 0,00	VALOR DO I.C.M.S. 0,00	BASE DE CÁLCULO I.C.M.S. S.T.	VALOR DO I.C.M.S. SUBSTITUIÇÃO	VALOR TOTAL DOS PRODUTOS 750,00
VALOR DO FRETE	VALOR DO SEGURO	DESCONTO	OUTRAS DESPESAS ACESSÓRIAS 0,00	VALOR TOTAL DO I.P.I. 0,00
				VALOR TOTAL DA NOTA 750,00

TRANSPORTADOR / VOLUMES TRANSPORTADOS							
NOME / RAZÃO SOCIAL		FRETE POR CONTA 0 - EMITENTE 1 - DESTINATÁRIO	0	CÓDIGO ANTT	PLACA DO VEÍCULO	UF	C.N.P.J./C.P.F.
ENDEREÇO		MUNICÍPIO				UF	INSCRIÇÃO ESTADUAL
QUANTIDADE 0	ESPECIE	MARCA	NÚMERO	PESO BRUTO	PESO LÍQUIDO		

DADOS DOS PRODUTOS / SERVIÇOS														
CÓDIGO	DESCRIÇÃO DOS PRODUTOS/SERVIÇOS	Lote	NCM/SH	CSOSN	CFOP	UNID.	QUANT	VLR UNIT	VLR TOT	BASE ICMS	VLR ICMS	VALOR I	ALÍQUOTAS ICMS	IPI
27010	EXTENSOR ARTROSCOPIA Cód. Fabricante - 27010 Cód. RMS - 80305560038 CNPJ Fabr. - 07.499.258/0001-23 Lote - 2501016 Val.Lote - 31/01/2028	2501016	9021.31.90	0	10;	5,102	UN	1	50,00	50,00		0,00	0,00	0 0
CAP SH 90 200	KIT CANULA CANETA PARA ABLAÇÃO RF CAP SH 90 200 Cód. Fabricante - CAP SH 90 200 Cód. RMS - 80743230025 CNPJ Fabr. - 09.135.326/0001-09 Lote - 5550/0325 Val.Lote - 14/04/2028	5550/0325	9018.39.29	10;	5,102		1	400,00	400,00		0,00	0,00	0 0	0 0
IN 42 13 EP	KIT CANULA DE MICRODEBRIDAÇÃO EXXOCUT IN 42 13 EP Cód. Fabricante - IN 42 13 EP Cód. RMS - 80743239051 CNPJ Fabr. - 09.135.326/0001-09 Lote - 5916/0525 Val.Lote - 20/05/2028	5916/0525	9018.39.29	10;	5,102		1	300,00	300,00		0,00	0,00	0 0	0 0

Certifico que o MATERIAL/SERVIÇO constante neste documento foi RECEBIDO/PRESTADO e aceito
 Em 18/07/25
 Assinatura
 Nome: **Jéssica Rocha Maciel**
 Cargo: **Enfermeira**
COREN - PR 533-682
 Kherstin Meisse S. Dresch
 Diretora Geral
 IDEAS - Instituto de Desenvolvimento Ensino e Assistência à Saúde

CÁLCULO DO ISSQN			
INSCRIÇÃO MUNICIPAL	VALOR TOTAL DOS SERVIÇOS	BASE DE CÁLCULO DO ISSQN	VALOR DO ISSQN

DADOS ADICIONAIS	
INFORMAÇÕES COMPLEMENTARES 	RESERVADO AO FISCO

Documento de Entrada

Fornecedor 34463 INOVA ORTOPEDIA LTDA
 CNPJ/CPF : 51.111.966/0001-37
 Número : 1943 Tipo NOTA FISCAL Nr. 1
 Vl. Frete : 0,00 Vl. Total : 750,00
 Observ.:
 Insc Est.: 9101026725
 Emissão: 18/07/2025 Usuário: ANDREA CASSIA VERLINCK
 % ICMS : 0,00 % Desc : 0,00 % Acréscimo: 0,00
 Vl. Frete : 0,00 % Desc : 0,00 % Acréscimo: 0,00

Duplicatas

Parcela	Vencimento	Valor	Parcela	Vencimento	Valor
01	16/09/2025	750,00			

Entradas de Produtos

Código: 00188070 Estoque : 353 HRT - OPME CONSIGNADO Doc Ent: NOTA FISCAL
 Fornecedor: 34463 INOVA ORTOPEDIA LTDA CNPJ/CP 51.111.966/0001-37 Nr Doc: 1943 Entrada: 18/07/2025 12:57
 Tp Doc: NOTA FISCAL Nr. Série: 1 Emissão: 18/07/2025 Usuário: ANDREA CASSIA VERLINCK -
 Atu Preço: SIM Entrega: TOTAL % Desc: 0,00 % Acréscimo: 0,00
 % ICMS: 0,00 Vl ICMS: 0,00 Setor de aplicação direta : % Desc: 0,00 Vl Acréscimo: 0,00
 Nr. Processo: Nr. Empenho: Ord Compra: 1632628 N° Empenho:

Tipo Frete: CIF Fornecedor: Vl Frete: 0,00 % Frete: 0,00
 Dt Vecio: Portador: Nr Conhecimento:

Itens de Produtos

Produto	Sic	Unidade	Quant	Vl Unitário	Vl Real	VI Total	% IPI	VI IPI	% Desc	VI Desc	Lote	Qt Ent	Validade	Marca
3624 - EQUIPO EXTENSOR IRRIGADOR E ASPIRAÇÃO (C)		UNIDADE	1.0000	50,0000	50,0000	50,00	0,00	0,00	0,00	0,00	0,00	1,0000	31/01/2028	
21887 - KIT CANULA CANETA PARA ABLACAO RF CAP SH 90 200 (C)		UNIDADE	1.0000	400,0000	400,0000	400,00	0,00	0,00	0,00	0,00	0,00	1,0000	14/04/2028	
21915 - KIT CANULA DE MICRODEBRIDAÇÃO EXXOCUT IN 42 13 (C)		UNIDADE	1.0000	300,0000	300,0000	300,00	0,00	0,00	0,00	0,00	0,00	1,0000	25/05/2028	

Kherstin Melisse S. Dresch
 Diretora Geral
 IDEAS - Instituto de Desenvolvimento
 Ensino e Assistência à Saúde

Total do(s) Produto(s) : 750,00
 Total do(s) Custo(s) : 750,00

Andréa Cassia Verlinck
 Auxiliar de Compras
 IDEAS-INST DESEN ENS ASS SAUDE

Jessica Rocha Mabel
 Enfermeira
 COREN - PR 593-682

Responsável Pela Entrada

Encarregado do Setor

Aviso de Cirurgia : 00151303 Data : 10/07/2025 14:23
Centro Cirurgico : HRT - CENTRO CIRURGICO
Sala : 39 SALA 01
Paciente : 00930720
Data : 15/07/2025
Hora Prev. Inicial : 11:00
Hora Prev. Final : 12:29 Hora Real Inicial : ____:____
A Seguir : Hora Real Final : ____:____
Acomodação :
Pediatria : ENFERMARIA (MAIS DE 4 LEITOS)
OBS :

Tipo : Internação
Exame : Não
U.T.I. : Não

Nascimento :
Telefone :

Tipo Sanguíneo :

Leito : ENF 13-A



Tipo(s) de Anestesia(s)

5 RAQUI ANESTESIA

Cirurgia

3132 CIRÚRGICO DE ROTURA DO MENISCO COM MENISCECTOMIA PARCIAL / TOTAL

Observação 4.832.677

Orientação

Preparo

Procedimentos

0408050896 TRATAMENTO CIRÚRGICO DE ROTURA DO MENISCO COM MENIS

Convênio

SUS - INTERNACAO

Equipe Médica

CIRURGIAO 87151 MARLON BARROS CORREA

CRM

27792



CONTROLE DE CONSIGNADOS

Paciente: [REDACTED] Registro: [REDACTED]
 Convênio: SUS Data da cirurgia: 15/07/20
 Fornecedor do material: INOVA Médico: Dr. Marlen

Quantidade	Unidade	Descrição do material
1	1	<p>nexxmed Nome Comercial: Kit Canula de Microdrenagem Exocut Descrição: KIT CANULA DE MICRODRENAGEM EXOCUT IN 42 13 Registro ANVISA: 80743230025 Ref: CAP SH 90 200</p> <p>Lote: 5916 0525 Validade: 20 05 2028 Fabricado e Distribuido por: NEXXMED EQUIPAMENTOS LTDA Responsável Técnico: Rubens A. Camargo Crea.sp: 0682424980</p> <p>nexxmed Nome Comercial: Kit Canula Caneta Para Abaco Rf</p> <p>Descrição: KIT CANULA CANETA PARA ABLAÇÃO RF CAP SH 90 200 Registro ANVISA: 80743230025 Ref: CAP SH 90 200</p> <p>Lote: 5550 0325 Validade: 14 04 2028 Fabricado e Distribuido por: NEXXMED EQUIPAMENTOS LTDA Responsável Técnico: Rubens A. Camargo Crea.sp: 0682424980</p> <p><i>lanas de shera</i></p> <p><i>Equipo 2 Vias</i></p> <p><i>Penha de ablação</i></p>
1	1	
01		

Data: 15/07/20 Circulante: *Aduane*





MINISTÉRIO DA FAZENDA
Secretaria da Receita Federal do Brasil
Procuradoria-Geral da Fazenda Nacional

**CERTIDÃO POSITIVA COM EFEITOS DE NEGATIVA DE DÉBITOS RELATIVOS AOS TRIBUTOS
FEDERAIS E À DÍVIDA ATIVA DA UNIÃO**

Nome: INOVA ORTOPEDIA LTDA
CNPJ: 51.111.966/0001-37

Ressalvado o direito de a Fazenda Nacional cobrar e inscrever quaisquer dívidas de responsabilidade do sujeito passivo acima identificado que vierem a ser apuradas, é certificado que:

1. constam débitos administrados pela Secretaria da Receita Federal do Brasil (RFB) com exigibilidade suspensa nos termos do art. 151 da Lei nº 5.172, de 25 de outubro de 1966 - Código Tributário Nacional (CTN), ou objeto de decisão judicial que determina sua desconsideração para fins de certificação da regularidade fiscal, ou ainda não vencidos; e
2. constam nos sistemas da Procuradoria-Geral da Fazenda Nacional (PGFN) débitos inscritos em Dívida Ativa da União (DAU) com exigibilidade suspensa nos termos do art. 151 do CTN, ou garantidos mediante bens ou direitos, ou com embargos da Fazenda Pública em processos de execução fiscal, ou objeto de decisão judicial que determina sua desconsideração para fins de certificação da regularidade fiscal.

Conforme disposto nos arts. 205 e 206 do CTN, este documento tem os mesmos efeitos da certidão negativa.

Esta certidão é válida para o estabelecimento matriz e suas filiais e, no caso de ente federativo, para todos os órgãos e fundos públicos da administração direta a ele vinculados. Refere-se à situação do sujeito passivo no âmbito da RFB e da PGFN e abrange inclusive as contribuições sociais previstas nas alíneas 'a' a 'd' do parágrafo único do art. 11 da Lei nº 8.212, de 24 de julho de 1991.

A aceitação desta certidão está condicionada à verificação de sua autenticidade na Internet, nos endereços <<http://rfb.gov.br>> ou <<http://www.pgfn.gov.br>>.

Certidão emitida gratuitamente com base na Portaria Conjunta RFB/PGFN nº 1.751, de 2/10/2014.

Emitida às 09:06:15 do dia 07/04/2025 <hora e data de Brasília>.

Válida até 04/10/2025.

Código de controle da certidão: **4E85.37F4.E0C0.313E**

Qualquer rasura ou emenda invalidará este documento.



Estado do Paraná
Secretaria de Estado da Fazenda
Receita Estadual do Paraná

Certidão Negativa
de Débitos Tributários e de Dívida Ativa Estadual
Nº 037083810-75

Certidão fornecida para o CNPJ/MF: **51.111.966/0001-37**

Nome: **INOVA ORTOPEDIA LTDA**

Ressalvado o direito da Fazenda Pública Estadual inscrever e cobrar débitos ainda não registrados ou que venham a ser apurados, certificamos que, verificando os registros da Secretaria de Estado da Fazenda, constatamos não existir pendências em nome do contribuinte acima identificado, nesta data.

Obs.: Esta Certidão engloba todos os estabelecimentos da empresa e refere-se a débitos de natureza tributária e não tributária, bem como ao descumprimento de obrigações tributárias acessórias.

Válida até 18/10/2025 - Fornecimento Gratuito

A autenticidade desta certidão deverá ser confirmada via Internet
www.fazenda.pr.gov.br



ESTADO DO PARANÁ
PREFEITURA MUNICIPAL DE CASCAVEL
SECRETARIA MUNICIPAL DE FINANÇAS



CERTIDÃO POSITIVA DE DÉBITOS COM EFEITOS DE NEGATIVA
Nº 87857/2025

A presente Certidão é VÁLIDA POR 90 (noventa) DIAS a contar da data de emissão da mesma.

[CONTRIBUINTE]

Nome :	800735706 - INOVA ORTOPEDIA LTDA		
CNPJ/CPF:	51.111.966/0001-37		
Endereço:	RUA TOM JOBIM, 77		
Complemento:			
Bairro:	COUNTRY	CEP:	85.813-410
Cidade:	Cascavel	Estado:	Paraná

[REQUERENTE]

Código:	800735706
Nome/Razão:	INOVA ORTOPEDIA LTDA
CNPJ/CPF:	51.111.966/0001-37

[FINALIDADE]

Licitação

[INFORMAÇÕES ADICIONAIS]

--

Certificamos que na presente data EXISTEM débitos incidentes sobre o sujeito passivo acima identificado, ainda não vencidos, com exigibilidade suspensa ou garantidos através de penhora.

Esta certidão compreende todos os débitos imobiliários e mobiliários, tributários ou não, inscritos ou não em Dívida Ativa, administrados pela Secretaria Municipal de Finanças de Cascavel (SEFIN), tais como Imposto Predial e Territorial Urbano – IPTU, Imposto sobre a Transmissão de Bens Imóveis – ITBI, Contribuição de Melhoria, Taxa de Coleta de Lixo, Contribuição de Iluminação Pública – CIP incidente sobre lotes vagos, Taxa de Proteção a Desastres, Taxas de Expediente, Multas de Regularização de Obras, Autos de Infração da Secretaria Municipal de Meio Ambiente, Imposto Sobre Serviços – ISS, Taxa de Verificação de Regular Funcionamento, Taxa de Licença Sanitária, Taxa de Localização e Funcionamento, Autos de Infração do PROCON e demais débitos para com esta municipalidade.

Conforme disposto no art. 108 do Código Tributário Municipal e no art. 206 do Código Tributário Nacional, esta certidão possui os mesmos efeitos da certidão negativa. Fica ressalvado o direito de a Fazenda Pública lançar, cobrar e inscrever quaisquer dívidas de responsabilidade do sujeito passivo acima identificado que vierem a ser apuradas posteriormente, mesmo referentes a períodos anteriores ou compreendido nesta certidão.

Cascavel, 26 de maio de 2025.

A autenticidade desta certidão deverá ser confirmada na página da Prefeitura:
<https://cascavel.atende.net/#!/tipo/servico/valor/31/padrao/1/load/0>
Código de Autenticidade: WGT221202-000-ZZQZYTQHZVJWO-1



PODER JUDICIÁRIO
JUSTIÇA DO TRABALHO

CERTIDÃO NEGATIVA DE DÉBITOS TRABALHISTAS

Nome: INOVA ORTOPEDIA LTDA (MATRIZ E FILIAIS)

CNPJ: 51.111.966/0001-37

Certidão n°: 39398884/2025

Expedição: 10/07/2025, às 16:12:40

Validade: 06/01/2026 - 180 (cento e oitenta) dias, contados da data de sua expedição.

Certifica-se que **INOVA ORTOPEDIA LTDA (MATRIZ E FILIAIS)**, inscrito(a) no CNPJ sob o n° **51.111.966/0001-37**, **NÃO CONSTA** como inadimplente no Banco Nacional de Devedores Trabalhistas.

Certidão emitida com base nos arts. 642-A e 883-A da Consolidação das Leis do Trabalho, acrescentados pelas Leis ns.º 12.440/2011 e 13.467/2017, e no Ato 01/2022 da CGJT, de 21 de janeiro de 2022. Os dados constantes desta Certidão são de responsabilidade dos Tribunais do Trabalho.

No caso de pessoa jurídica, a Certidão atesta a empresa em relação a todos os seus estabelecimentos, agências ou filiais.

A aceitação desta certidão condiciona-se à verificação de sua autenticidade no portal do Tribunal Superior do Trabalho na Internet (<http://www.tst.jus.br>).

Certidão emitida gratuitamente.

INFORMAÇÃO IMPORTANTE

Do Banco Nacional de Devedores Trabalhistas constam os dados necessários à identificação das pessoas naturais e jurídicas inadimplentes perante a Justiça do Trabalho quanto às obrigações estabelecidas em sentença condenatória transitada em julgado ou em acordos judiciais trabalhistas, inclusive no concernente aos recolhimentos previdenciários, a honorários, a custas, a emolumentos ou a recolhimentos determinados em lei; ou decorrentes de execução de acordos firmados perante o Ministério Público do Trabalho, Comissão de Conciliação Prévia ou demais títulos que, por disposição legal, contiver força executiva.

Voltar

Imprimir



Certificado de Regularidade do FGTS - CRF

Inscrição: 51.111.966/0001-37

Razão

INOVA ORTOPEDIA LTDA

Social:

Endereço: RUA LONDRINA / CENTRO / CASCAVEL / PR / 85812-049

A Caixa Econômica Federal, no uso da atribuição que lhe confere o Art. 7, da Lei 8.036, de 11 de maio de 1990, certifica que, nesta data, a empresa acima identificada encontra-se em situação regular perante o Fundo de Garantia do Tempo de Serviço - FGTS.

O presente Certificado não servirá de prova contra cobrança de quaisquer débitos referentes a contribuições e/ou encargos devidos, decorrentes das obrigações com o FGTS.

Validade: 03/07/2025 a 01/08/2025

Certificação Número: 2025070308026177266944

Informação obtida em 16/07/2025 15:10:43

A utilização deste Certificado para os fins previstos em Lei esta condicionada a verificação de autenticidade no site da Caixa:
www.caixa.gov.br

RECEBEMOS DE SUPRIMED COM. MATERIAIS HOSP. LTDA, OS PRODUTOS CONSTANTES DA NOTA FISCAL ELETRÔNICA INDICADA AO LADO		NF-e
DATA DE RECEBIMENTO	IDENTIFICAÇÃO E ASSINATURA DO RECEBEDOR	Nº 001944 SÉRIE: 1

INOVA ORTOPEDIA LTDA.  RUA TOM JOBIM, 77 BAIRRO - COUNTRY CASCAVEL - PR - 85.813-410	DANFE DOCUMENTO AUXILIAR DA NOTA FISCAL ELETRÔNICA	 41250751111966000137550
	0 - ENTRADA 1 - SAÍDA	1
Nº 001944 SÉRIE 1 FOLHA 1 of 1		

NATUREZA DA OPERAÇÃO *VENDA	PROTOCOLO DE AUTORIZAÇÃO DE USO 141250232853953 18/07/2025 10:17:37
INSCRIÇÃO ESTADUAL 91010267-25	INSCR. ESTADUAL DO SUBST. TRIBUT. CNPJ 51.111.966/0001-37

DESTINATÁRIO / REMETENTE			
NOME / RAZÃO SOCIAL INSTITUTO DE DESENVOLVIMENTO ENSINO E ASSISTENCIA A SAUDE		C.N.P./J.C.P.F. 24.006.302/0026-93	DATA DA EMISSÃO 18/07/2025
ENDEREÇO RUA DA UNIAO, 751		BAIRRO / DISTRITO JARDIM COOPAGRO	CEP 85902532
MUNICÍPIO TOLEDO	FONE / FAX	UF PR	INSCRIÇÃO ESTADUAL ISENTO
			HORA DA SAÍDA 10:19

FATURA / DUPLICATA		
1944/1	16/09/2025	750,00

CÁLCULO DO IMPOSTO					
BASE DE CÁLCULO DO I.C.M.S.	VALOR DO I.C.M.S.	BASE DE CÁLCULO I.C.M.S. S.T.	VALOR DO I.C.M.S. SUBSTITUIÇÃO	VALOR TOTAL DOS PRODUTOS	
0,00	0,00			750,00	
VALOR DO FRETE	VALOR DO SEGURO	DESCONTO	OUTRAS DESPESAS ACESSÓRIAS	VALOR TOTAL DO I.P.I.	VALOR TOTAL DA NOTA
			0,00	0,00	750,00

TRANSPORTADOR / VOLUMES TRANSPORTADOS					
NOME / RAZÃO SOCIAL		FRETE POR CONTA 0 - EMITENTE 1 - DESTINATÁRIO	CÓDIGO ANTT	PLACA DO VEICULO	UF
ENDEREÇO		MUNICÍPIO			UF
QUANTIDADE	ESPÉCIE	MARCA	NÚMERO	PESO BRUTO	PESO LÍQUIDO
0					

DADOS DOS PRODUTOS / SERVIÇOS													
CÓDIGO	DESCRIÇÃO DOS PRODUTOS/SERVIÇOS	Lote	NCM/SH	CSOSN	CFOP	UNID.	QUANT	VLR UNIT	VLR TOT	BASE ICMS	VLR ICMS	VALOR	ALÍQUOTAS ICMS IPI
27010	EXTENSOR ARTROSCOPIA Cód. Fabricante - 27010 Cód. RMS - 80305560038 CNPJ Fabr. - 07.499.258/0001-23 Lote - 2501016 Val.Lote - 31/01/2028	2501016	9021.31.90	10	5,102	UN	1	50,00	50,00		0,00	0,00	0 0
CAP SH 90 20	KIT CANULA CANETA PARA ABLAÇÃO RF CAP SH 90 200 Cód. Fabricante - CAP SH 90 200 Cód. RMS - 80743230025 CNPJ Fabr. - 09.135.326/0001-09 Lote - 5550/0325 Val.Lote - 14/04/2028	5550/0325	9018.39.29	10	5,102		1	400,00	400,00		0,00	0,00	0 0
IN 42 13 EP	KIT CANULA DE MICRODEBRIDAÇÃO EXXOCUT IN 42 13 EP Cód. Fabricante - IN 42 13 EP Cód. RMS - 80743239051 CNPJ Fabr. - 09.135.326/0001-09 Lote - 5916/0525 Val.Lote - 20/05/2028	5916/0525	9018.39.29	10	5,102		1	300,00	300,00		0,00	0,00	0 0

Certifico que o MATERIAL/SERVIÇO constante neste documento foi RECEBIDO/PRESTADO e aceito
Em 18/07/25

Assinatura
Nome: **Jéssica Rocha Maciel**
Cargo: **Enfermeira**
COREN - PR 533-682

Kherstin Melisse S. Dresc
Diretora Geral
DEAS - Instituto de Desenvolvimento
Ensino e Assistência à Saúde

CÁLCULO DO ISSQN			
INSCRIÇÃO MUNICIPAL	VALOR TOTAL DOS SERVIÇOS	BASE DE CÁLCULO DO ISSQN	VALOR DO ISSQN

DADOS ADICIONAIS	
INFORMAÇÕES COMPLEMENTARES LOCAL - HOSPITAL REGIONAL DE TOLEDO	RESERVADO AO FISCO

Documento de Entrada

Fornecedor 34463 INOVA ORTOPEdia LTDA
 CNPJ/CPF : 51.111.966/0001-37
 Número : 1944 Tipo NOTA FISCAL Nr. 1
 Vi. Frete : 0,00 Vi. Total : 750,00
 Observ.: Vi. ICMS : 0,00

Insc Est.: 9101026725
 Emissão: 18/07/2025
 % ICMS : 0,00

Usuário: ANDREA CASSIA VERLINCK
 % Desc: 0,00 Vi. Desc: 0,00
 % Acréscimo: 0,00

Duplicatas

Parcela	Vencimento	Valor	Parcela	Vencimento	Valor
01	16/09/2025	750,00			

Entradas de Produtos

Código: 00188073 Estoque : 353 HRT - OPME CONSIGNADO
 Fornecedor: 34463 INOVA ORTOPEdia LTDA
 Tp Doc: NOTA FISCAL Nr. Série: 1
 Atu Preço: SIM Entrega: TOTAL
 % ICMS: 0,00 Vi ICMS: 0,00
 Nr. Processo: Nr. Empenho: Setor de aplicação direta :
 Qtd. Parcelas:

Doc Ent: NOTA FISCAL
 Nr Doc: 1944 Entrada: 18/07/2025 13:07
 Usuário: ANDREA CASSIA VERLINCK
 % Desc: 0,00 Vi Desc: 0,00 Vi Acréscimo: 0,00
Ord Compra: 1632629 Nº Empenho:

Tipo Frete: C/IF Fornecedor:
 Dt Vecto: Portador:

Vi Frete: 0,00 % Frete: 0,00

Motivo do Acerto

Nr Conhecimento:

Itens de Produtos

Produto	Sic	Unidade	Quant	Vi Unitário	Vi Real	Vi Total	% IPI	VI IPI % Desc	VI Desc	Lote	Qt Ent	Validade	Marca
3624 - EQUIPO EXTENSOR IRRIGADOR E ASPIRAÇÃO (C)		UNIDADE	1,0000	50,0000	50,0000	50,00	0,00	0,00	0,00	2501016	1,0000	31/01/2028	
21887 - KIT CANULA CANETA PARA ABLACAO RF CAP SH 90 200 (C)		UNIDADE	1,0000	400,0000	400,0000	400,00	0,00	0,00	0,00	5550/0325	1,0000	14/04/2028	
21915 - KIT CANULA DE MICRODEBRIDAÇÃO EXXOCUT IN 42 13 (C)		UNIDADE	1,0000	300,0000	300,0000	300,00	0,00	0,00	0,00	5916/0525	1,0000	25/05/2028	

Total do(s) Produto(s) : 750,00
Total do(s) Custo(s) : 750,00

Assinatura
Andréa Cassia Verlinck
 Auxiliar de Compras
 IDEAS-INST DESEN ENS SAÚDE

Assinatura
Jéssica Rocha Maciel
 Enfermeira
 COREN-PR 533-682

Responsável Pela Entrada

Encarregado do Setor

Assinatura
Kherstin Melisse S. Dresch
 Diretora Geral
 IDEAS - Instituto de Desenvolvimento,
 Ensino e Assistência em Saúde

O.C. 1632629

Aviso de Cirurgia : 00151301 Data : 10/07/2025 14:21 Tipo : Internação
Centro Cirurgico : HRT - CENTRO CIRURGICO Exame : Não
Sala : 42 SALA 04 U.T.I : Não
Paciente : 01023132 [REDACTED] Nascimento : [REDACTED]
Data : 15/07/2025 [REDACTED] Telefone : [REDACTED]
Hora Prev. Inicial : 10:00
Hora Prev. Final : 11:29 Hora Real Inicial : ____:____ Tipo Sanguíneo :
A Seguir : Hora Real Final : ____:____
Acomodação :
Pediatra : ENFERMARIA (MAIS DE 4 LEITOS) Leito : ENF 12-B
OBS :



Tipo(s) de Anestesia(s)

5 RAQUI ANESTESIA

Cirurgia

3132 CIRÚRGICO DE ROTURA DO MENISCO COM MENISCECTOMIA PARCIAL / TOTAL

Observação 3.529.166

Orientação

Preparo

Procedimentos

0408050896 TRATAMENTO CIRÚRGICO DE ROTURA DO MENISCO COM MENIS

Convênio

SUS - INTERNACAO

Equipe Médica

CIRURGIAO 87151 MARLON BARROS CORREA

CRM

27792



CONTROLE DE CONSIGNADOS

Paciente: [REDACTED] Registro: [REDACTED]
 Convênio: Sus Data da cirurgia: 15/07/25
 Fornecedor do material: Smava Médico: Amalton

Quantidade	Unidade	Descrição do material
01		nexxmed <small>Nome Comercial: Kit Canula para Ablacao RI</small> <small>Descrição: KIT CANULA CANETA PARA ABLAÇÃO RF CAP SH 90 200</small> <small>Registro ANVISA: 80742320025</small> <small>Ref: CAP SH 90 200</small> <small>Lote: 5550 0325</small> <small>Validade: 14.04.2028</small> <small>Fabricado e Distribuido por: NEXXMED EQUIPAMENTOS LTDA</small> <small>Responsável Técnico: Rubens A. Camargo Crez.sp: 0682424980</small>
01		nexxmed <small>Nome Comercial: Kit Canula de Microdebridacao Exocut</small> <small>Descrição: KIT CANULA DE MICRODEBRIDAÇÃO EXOCUT IN 42 15</small> <small>Registro ANVISA: 80743239051</small> <small>Ref: IN 42 13 EP</small> <small>Lote: 5916 0525</small> <small>Validade: 20.05.2028</small> <small>Fabricado e Distribuido por: NEXXMED EQUIPAMENTOS LTDA</small> <small>Responsável Técnico: Rubens A. Camargo Crez.sp: 0682424980</small>
01		<u>Equipo 2 Vicos</u> <u>Unidade de Slava</u> <u>Ablacao</u>

Data: 17/07/25 Circulante: Comissão de Avaliação Clínica
 (C) - Exatidão
 CO-RE-PR 437-AB6



MINISTÉRIO DA FAZENDA
Secretaria da Receita Federal do Brasil
Procuradoria-Geral da Fazenda Nacional

**CERTIDÃO POSITIVA COM EFEITOS DE NEGATIVA DE DÉBITOS RELATIVOS AOS TRIBUTOS
FEDERAIS E À DÍVIDA ATIVA DA UNIÃO**

Nome: INOVA ORTOPEDIA LTDA
CNPJ: 51.111.966/0001-37

Ressalvado o direito de a Fazenda Nacional cobrar e inscrever quaisquer dívidas de responsabilidade do sujeito passivo acima identificado que vierem a ser apuradas, é certificado que:

1. constam débitos administrados pela Secretaria da Receita Federal do Brasil (RFB) com exigibilidade suspensa nos termos do art. 151 da Lei nº 5.172, de 25 de outubro de 1966 - Código Tributário Nacional (CTN), ou objeto de decisão judicial que determina sua desconsideração para fins de certificação da regularidade fiscal, ou ainda não vencidos; e
2. constam nos sistemas da Procuradoria-Geral da Fazenda Nacional (PGFN) débitos inscritos em Dívida Ativa da União (DAU) com exigibilidade suspensa nos termos do art. 151 do CTN, ou garantidos mediante bens ou direitos, ou com embargos da Fazenda Pública em processos de execução fiscal, ou objeto de decisão judicial que determina sua desconsideração para fins de certificação da regularidade fiscal.

Conforme disposto nos arts. 205 e 206 do CTN, este documento tem os mesmos efeitos da certidão negativa.

Esta certidão é válida para o estabelecimento matriz e suas filiais e, no caso de ente federativo, para todos os órgãos e fundos públicos da administração direta a ele vinculados. Refere-se à situação do sujeito passivo no âmbito da RFB e da PGFN e abrange inclusive as contribuições sociais previstas nas alíneas 'a' a 'd' do parágrafo único do art. 11 da Lei nº 8.212, de 24 de julho de 1991.

A aceitação desta certidão está condicionada à verificação de sua autenticidade na Internet, nos endereços <<http://rfb.gov.br>> ou <<http://www.pgfn.gov.br>>.

Certidão emitida gratuitamente com base na Portaria Conjunta RFB/PGFN nº 1.751, de 2/10/2014.

Emitida às 09:06:15 do dia 07/04/2025 <hora e data de Brasília>.

Válida até 04/10/2025.

Código de controle da certidão: **4E85.37F4.E0C0.313E**

Qualquer rasura ou emenda invalidará este documento.



Estado do Paraná
Secretaria de Estado da Fazenda
Receita Estadual do Paraná

Certidão Negativa
de Débitos Tributários e de Dívida Ativa Estadual
Nº 037083810-75

Certidão fornecida para o CNPJ/MF: **51.111.966/0001-37**

Nome: **INOVA ORTOPEDIA LTDA**

Ressalvado o direito da Fazenda Pública Estadual inscrever e cobrar débitos ainda não registrados ou que venham a ser apurados, certificamos que, verificando os registros da Secretaria de Estado da Fazenda, constatamos não existir pendências em nome do contribuinte acima identificado, nesta data.

Obs.: Esta Certidão engloba todos os estabelecimentos da empresa e refere-se a débitos de natureza tributária e não tributária, bem como ao descumprimento de obrigações tributárias acessórias.

Válida até 18/10/2025 - Fornecimento Gratuito

A autenticidade desta certidão deverá ser confirmada via Internet
www.fazenda.pr.gov.br



ESTADO DO PARANÁ
PREFEITURA MUNICIPAL DE CASCAVEL
SECRETARIA MUNICIPAL DE FINANÇAS



CERTIDÃO POSITIVA DE DÉBITOS COM EFEITOS DE NEGATIVA
Nº 87857/2025

A presente Certidão é VÁLIDA POR 90 (noventa) DIAS a contar da data de emissão da mesma.

[CONTRIBUINTE]

Nome :	800735706 - INOVA ORTOPEDIA LTDA		
CNPJ/CPF:	51.111.966/0001-37		
Endereço:	RUA TOM JOBIM, 77		
Complemento:			
Bairro:	COUNTRY	CEP:	85.813-410
Cidade:	Cascavel	Estado:	Paraná

[REQUERENTE]

Código:	800735706
Nome/Razão:	INOVA ORTOPEDIA LTDA
CNPJ/CPF:	51.111.966/0001-37

[FINALIDADE]

Licitação

[INFORMAÇÕES ADICIONAIS]

Certificamos que na presente data EXISTEM débitos incidentes sobre o sujeito passivo acima identificado, ainda não vencidos, com exigibilidade suspensa ou garantidos através de penhora.

Esta certidão compreende todos os débitos imobiliários e mobiliários, tributários ou não, inscritos ou não em Dívida Ativa, administrados pela Secretaria Municipal de Finanças de Cascavel (SEFIN), tais como Imposto Predial e Territorial Urbano – IPTU, Imposto sobre a Transmissão de Bens Imóveis – ITBI, Contribuição de Melhoria, Taxa de Coleta de Lixo, Contribuição de Iluminação Pública – CIP incidente sobre lotes vagos, Taxa de Proteção a Desastres, Taxas de Expediente, Multas de Regularização de Obras, Autos de Infração da Secretaria Municipal de Meio Ambiente, Imposto Sobre Serviços – ISS, Taxa de Verificação de Regular Funcionamento, Taxa de Licença Sanitária, Taxa de Localização e Funcionamento, Autos de Infração do PROCON e demais débitos para com esta municipalidade.

Conforme disposto no art. 108 do Código Tributário Municipal e no art. 206 do Código Tributário Nacional, esta certidão possui os mesmos efeitos da certidão negativa. Fica ressalvado o direito de a Fazenda Pública lançar, cobrar e inscrever quaisquer dívidas de responsabilidade do sujeito passivo acima identificado que vierem a ser apuradas posteriormente, mesmo referentes a períodos anteriores ou compreendido nesta certidão.

Cascavel, 26 de maio de 2025.

A autenticidade desta certidão deverá ser confirmada na página da Prefeitura:
<https://cascavel.atende.net#!/tipo/servico/valor/31/padrao/1/load/0>
Código de Autenticidade: WGT221202-000-ZZQZYTQHZVJWO-1



PODER JUDICIÁRIO
JUSTIÇA DO TRABALHO

CERTIDÃO NEGATIVA DE DÉBITOS TRABALHISTAS

Nome: INOVA ORTOPEDIA LTDA (MATRIZ E FILIAIS)

CNPJ: 51.111.966/0001-37

Certidão n°: 39398884/2025

Expedição: 10/07/2025, às 16:12:40

Validade: 06/01/2026 - 180 (cento e oitenta) dias, contados da data de sua expedição.

Certifica-se que **INOVA ORTOPEDIA LTDA (MATRIZ E FILIAIS)**, inscrito(a) no CNPJ sob o n° **51.111.966/0001-37**, **NÃO CONSTA** como inadimplente no Banco Nacional de Devedores Trabalhistas.

Certidão emitida com base nos arts. 642-A e 883-A da Consolidação das Leis do Trabalho, acrescentados pelas Leis ns.º 12.440/2011 e 13.467/2017, e no Ato 01/2022 da CGJT, de 21 de janeiro de 2022. Os dados constantes desta Certidão são de responsabilidade dos Tribunais do Trabalho.

No caso de pessoa jurídica, a Certidão atesta a empresa em relação a todos os seus estabelecimentos, agências ou filiais.

A aceitação desta certidão condiciona-se à verificação de sua autenticidade no portal do Tribunal Superior do Trabalho na Internet (<http://www.tst.jus.br>).

Certidão emitida gratuitamente.

INFORMAÇÃO IMPORTANTE

Do Banco Nacional de Devedores Trabalhistas constam os dados necessários à identificação das pessoas naturais e jurídicas inadimplentes perante a Justiça do Trabalho quanto às obrigações estabelecidas em sentença condenatória transitada em julgado ou em acordos judiciais trabalhistas, inclusive no concernente aos recolhimentos previdenciários, a honorários, a custas, a emolumentos ou a recolhimentos determinados em lei; ou decorrentes de execução de acordos firmados perante o Ministério Público do Trabalho, Comissão de Conciliação Prévia ou demais títulos que, por disposição legal, contiver força executiva.

Voltar

Imprimir



Certificado de Regularidade do FGTS - CRF

Inscrição: 51.111.966/0001-37

Razão

INOVA ORTOPEDIA LTDA

Social:

Endereço: RUA LONDRINA / CENTRO / CASCAVEL / PR / 85812-049

A Caixa Econômica Federal, no uso da atribuição que lhe confere o Art. 7, da Lei 8.036, de 11 de maio de 1990, certifica que, nesta data, a empresa acima identificada encontra-se em situação regular perante o Fundo de Garantia do Tempo de Serviço - FGTS.

O presente Certificado não servirá de prova contra cobrança de quaisquer débitos referentes a contribuições e/ou encargos devidos, decorrentes das obrigações com o FGTS.

Validade: 03/07/2025 a 01/08/2025

Certificação Número: 2025070308026177266944

Informação obtida em 16/07/2025 15:10:43

A utilização deste Certificado para os fins previstos em Lei esta condicionada a verificação de autenticidade no site da Caixa:
www.caixa.gov.br

RECEBEMOS DE SUPRIMED COM. MATERIAIS HOSP. LTDA, OS PRODUTOS CONSTANTES DA NOTA FISCAL ELETRÔNICA INDICADA AO LADO		NF-e
DATA DE RECEBIMENTO	IDENTIFICAÇÃO E ASSINATURA DO RECEBEDOR	Nº 001945 SÉRIE: 1

INOVA ORTOPEDIA LTDA.  RUA TOM JOBIM, 77 BAIRRO - COUNTRY CASCAVEL - PR - 85.813-410	DANFE DOCUMENTO AUXILIAR DA NOTA FISCAL ELETRÔNICA	 412507511119660001375500
	0 - ENTRADA 1 - SAÍDA	1

NATUREZA DA OPERAÇÃO *VENDA	PROTÓCOLO DE AUTORIZAÇÃO DE USO 141250232859320
INSCRIÇÃO ESTADUAL 91010267-25	INSCR. ESTADUAL DO SUBST. TRIBUT. CNPJ 51.111.966/0001-37

DESTINATÁRIO / REMETENTE		C.N.P.J./C.P.F.	DATA DA EMISSÃO
NOME / RAZÃO SOCIAL INSTITUTO DE DESENVOLVIMENTO ENSINO E ASSISTENCIA A SAUDE		24.006.302/0026-93	18/07/2025
ENDEREÇO RUA DA UNIAO, 751	BAIRRO / DISTRITO JARDIM COOPAGRO	CEP 85902532	DATA ENTRADA/SAÍDA 18/07/2025
MUNICÍPIO TOLEDO	FONE / FAX	UF PR	INSCRIÇÃO ESTADUAL ISENTO
			HORA DA SAÍDA 10:21

FATURA / DUPLICATA		
1945/1	16/09/2025	148,40

CÁLCULO DO IMPOSTO				
BASE DE CÁLCULO DO I.C.M.S.	VALOR DO I.C.M.S.	BASE DE CÁLCULO I.C.M.S. S.T.	VALOR DO I.C.M.S. SUBSTITUIÇÃO	VALOR TOTAL DOS PRODUTOS
0,00	0,00			255,78
VALOR DO FRETE	VALOR DO SEGURO	DESCONTO	OUTRAS DESPESAS ACESSÓRIAS	VALOR TOTAL DO I.P.I.
		107,38	0,00	0,00
				VALOR TOTAL DA NOTA
				148,40

TRANSPORTADOR / VOLUMES TRANSPORTADOS				
NOME / RAZÃO SOCIAL	FRETE POR CONTA 0 - EMITENTE 1 - DESTINATÁRIO	CÓDIGO ANT	PLACA DO VEÍCULO	UF
ENDEREÇO	MUNICÍPIO			UF
QUANTIDADE	ESPÉCIE	MARCA	NÚMERO	PESO BRUTO
0				
				PESO LÍQUIDO

DADOS DOS PRODUTOS / SERVIÇOS														
CÓDIGO	DESCRIÇÃO DOS PRODUTOS/SERVIÇOS	Lote	NCM/SH	CSOSN	CFOP	UNID.	QUANT	VLR UNIT	VLR TOT	BASE ICMS	VLR ICMS	VALOR I	ALIQUOTAS ICMS	IIPI
20414	PARAFUSO CORTICAL 3,5 P. 1,25 14MM Cód. Fabricante - 20414 Cód. RMS - 80057410010 CNPJ Fabr. - 72.763.733/0001-99 Lote - 8993/24 Val.Lote - INDETERMINADA	8993/24	9021.10.20	0 10	5,102	UN	3	15,34	46,02		0,00	0,00	0	0
20418	PARAFUSO CORTICAL 3,5 P. 1,25 18MM Cód. Fabricante - 20418 Cód. RMS - 80057410010 CNPJ Fabr. - 72.763.733/0001-99 Lote - 02027/25 Val.Lote - INDETERMINADA	02027/25	9021.10.20	0 10	5,102	UN	1	15,34	15,34		0,00	0,00	0	0
20422	PARAFUSO CORTICAL 3,5 P. 1,25 22MM Cód. Fabricante - 20422 Cód. RMS - 80057410010 CNPJ Fabr. - 72.763.733/0001-99 Lote - 01089/25 Val.Lote - INDETERMINADA	01089/25	9021.10.20	0 10	5,102	UN	1	15,34	15,34		0,00	0,00	0	0
20424	PARAFUSO CORTICAL 3,5 P. 1,25 24MM Cód. Fabricante - 20424 Cód. RMS - 80057410010 CNPJ Fabr. - 72.763.733/0001-99 Lote - 01881/25 Val.Lote - INDETERMINADA	01881/25	9021.10.20	0 10	5,102	UN	1	15,34	15,34		0,00	0,00	0	0
20426	PARAFUSO CORTICAL 3,5 P. 1,25 26MM Cód. Fabricante - 20426 Cód. RMS - 80057410010 CNPJ Fabr. - 72.763.733/0001-99 Lote - 9308/23 Val.Lote - INDETERMINADA	9308/23	9021.10.20	0 10	5,102	UN	1	15,34	15,34		0,00	0,00	0	0
60207	PLACA 1/3 TUBULAR 85MM COMP 07 FUIROS Cód. Fabricante - 60207 Cód. RMS - 80057410012 CNPJ Fabr. - 72.763.733/0001-99 Lote - 5394/24 Val.Lote - INDETERMINADA	5394/24	9021.10.20	0 10	5,102	UN	1	148,40	148,40		0,00	0,00	0	0

Kherstin Melisse S. Dresch
 Diretora Geral
 IDEAS - Instituto de Desenvolvimento,
 Ensino e Assistência à Saúde

CÁLCULO DO ISSQN			
INSCRIÇÃO MUNICIPAL	VALOR TOTAL DOS SERVIÇOS	BASE DE CÁLCULO DO ISSQN	VALOR DO ISSQN

DADOS ADICIONAIS	RESERVADO AO FISCO
INFORMAÇÕES COMPLEMENTARES	Certifico que o MATERIAL/SERVIÇO constante neste documento foi RECEBIDO/PRESTADO e aceito Em 18/07/25

Documento de Entrada

Fornecedor 34463 INOVA ORTOPIEDIA LTDA
CNPJ/CPF : 51.111.966/0001-37
Número : 1945
Vi. Frete : 0,00
Obsv.:
Tipo NOTA FISCAL Nr. 1
Vi. Total : 148,40
VI ICMS : 0,00
Insc Est.: 9101026725
Emissão: 18/07/2025
Usuário: WESLEY TEODOSIO DA SILVA MORAIS
Vi. Desc : 107,38
% Desc:41,98
Vi. Acréscimo:0,00

Duplicatas

Parcela	Vencimento	Valor	Parcela	Valor	Vencimento	Valor
01	16/09/2025	148,40				

Entradas de Produtos

Código: 00188100 Estoque : 353 HRT - OPME CONSIGNADO
Fornecedor: 34463 INOVA ORTOPIEDIA LTDA
Tp Doc: NOTA FISCAL Nr. Série: 1
Atu Preço: SIM Entrega: TOTAL
% ICMS: 0,00 VI ICMS:0,00
Nr. Processo: Nr. Empenho:
Setor de aplicação direta :
Qtd. Parcelas:
Doc Ent: NOTA FISCAL
Nr Doc: 1945 Entrada: 18/07/2025 14:28
Usuário: WESLEY TEODOSIO DA SILVA
% Desc: 41,98 VI Desc: 107,38 VI Acréscimo:0,00
Ord Compra: 1632889 Nº Empenho:

Tipo Frete: CIF Fornecedor:
Dt Vecto: Portador:
Nr Conhecimento: VI Frete: 0,00 % Frete: 0,00

Motivo do Acerto

Itens de Produtos

Produto	Sic	Unidade	Quant	VI Unitário	VI Real	VI Total	% IPI	VI IPI % Desc	VI Desc Lote	Qt Ent	Validade	Marca	
6405 - PLACA 1/3 TUBO 7 FUROS PFB (C)		UNIDADE	1,0000	148,4000	86,1000	148,40	0,00	0,00	0,00	5394/24	1,0000	30/12/2080	
20045 - PARAFUSO CORTICAL PASSO 3,5 x 1,25 18 (C)		UNIDADE	1,0000	15,3400	8,9000	15,34	0,00	0,00	0,00				
20048 - PARAFUSO CORTICAL PASSO 3,5 x 1,25 14 (C)		UNIDADE	3,0000	15,3400	8,9000	46,02	0,00	0,00	0,00				
20114 - PARAFUSO CORTICAL PASSO 3,5 X 1,25 26 (C)		UNIDADE	1,0000	15,3400	8,9000	15,34	0,00	0,00	0,00				
20115 - PARAFUSO CORTICAL PASSO 3,5 X 1,25 24 (C)		UNIDADE	1,0000	15,3400	8,9000	15,34	0,00	0,00	0,00				
20116 - PARAFUSO CORTICAL PASSO 3,5 X 1,25 22 (C)		UNIDADE	1,0000	15,3400	8,9000	15,34	0,00	0,00	0,00				

Total do(s) Produto(s) : 255,78
Total do(s) Custo(s) : 148,40

Wesley Tobiaso

Responsável Pela Entrada

Jéssica Rocha Maciel
Enfermeira
COREN - PR 533-682

Encarregado do Setor

Kherstin Melisse S. Dresch
Diretora Geral
IDEAS - Instituto de Desenvolvimento,
Ensino e Assistência a Saúde

OC 1632 889

Aviso de Cirurgia : 00151728 Data : 15/07/2025 09:26

Centro Cirurgico : HRT - CENTRO CIRURGICO

Sala : 44 SALA 06

Paciente : 01038202

Data : 15/07/2025

Hora Prev. Inicial : 08:30

Hora Prev. Final : 09:59

A Seguir :

Acomodação : PRONTO SOCORRO (LEITOS ESPERA)

Pediatra :

OBS :

Tipo : Internação

Exame : Não

U.T.I : Não

Nascimento :

Telefone :

Tipo Sanguíneo :

Leito : ENF 09-B



Tipo(s) de Anestesia(s)

5 RAQUI ANESTESIA

Cirurgia

1099 FRATURA TORNOZELO

Observação

Orientação

Preparo

Procedimentos

0408050578 TRATAMENTO CIRÚRGICO DE FRATURA DO TORNOZELO UNIMAL

Convênio

SUS - INTERNACAO

Equipe Médica

CIRURGIAO 87924 DAMIANNE REIS BERTONSELLO

CRM

41131



CONTROLE DE CONSIGNADOS

Paciente: [Redacted] Registro: [Redacted]
Convênio: SUS Data da cirurgia: 15/07/25
Fornecedor do material: INOVA Médico: Domienne

Quantidade	Unidade	Descrição do material
<u>01</u>	<u>1/3</u>	<u>7Fines</u>
<u>03</u>	<u>cartil</u>	<u>19</u>
<u>01</u>	<u>cartil</u>	<u>18</u>
<u>01</u>	<u>cartil</u>	<u>22</u>
<u>01</u>	<u>cartil</u>	<u>24</u>
<u>01</u>	<u>cartil</u>	<u>26</u>

Data: 15/07/25 Circulante: Sondre





MINISTÉRIO DA FAZENDA
Secretaria da Receita Federal do Brasil
Procuradoria-Geral da Fazenda Nacional

**CERTIDÃO POSITIVA COM EFEITOS DE NEGATIVA DE DÉBITOS RELATIVOS AOS TRIBUTOS
FEDERAIS E À DÍVIDA ATIVA DA UNIÃO**

Nome: INOVA ORTOPEDIA LTDA
CNPJ: 51.111.966/0001-37

Ressalvado o direito de a Fazenda Nacional cobrar e inscrever quaisquer dívidas de responsabilidade do sujeito passivo acima identificado que vierem a ser apuradas, é certificado que:

1. constam débitos administrados pela Secretaria da Receita Federal do Brasil (RFB) com exigibilidade suspensa nos termos do art. 151 da Lei nº 5.172, de 25 de outubro de 1966 - Código Tributário Nacional (CTN), ou objeto de decisão judicial que determina sua desconsideração para fins de certificação da regularidade fiscal, ou ainda não vencidos; e
2. constam nos sistemas da Procuradoria-Geral da Fazenda Nacional (PGFN) débitos inscritos em Dívida Ativa da União (DAU) com exigibilidade suspensa nos termos do art. 151 do CTN, ou garantidos mediante bens ou direitos, ou com embargos da Fazenda Pública em processos de execução fiscal, ou objeto de decisão judicial que determina sua desconsideração para fins de certificação da regularidade fiscal.

Conforme disposto nos arts. 205 e 206 do CTN, este documento tem os mesmos efeitos da certidão negativa.

Esta certidão é válida para o estabelecimento matriz e suas filiais e, no caso de ente federativo, para todos os órgãos e fundos públicos da administração direta a ele vinculados. Refere-se à situação do sujeito passivo no âmbito da RFB e da PGFN e abrange inclusive as contribuições sociais previstas nas alíneas 'a' a 'd' do parágrafo único do art. 11 da Lei nº 8.212, de 24 de julho de 1991.

A aceitação desta certidão está condicionada à verificação de sua autenticidade na Internet, nos endereços <<http://rfb.gov.br>> ou <<http://www.pgfn.gov.br>>.

Certidão emitida gratuitamente com base na Portaria Conjunta RFB/PGFN nº 1.751, de 2/10/2014.

Emitida às 09:06:15 do dia 07/04/2025 <hora e data de Brasília>.

Válida até 04/10/2025.

Código de controle da certidão: **4E85.37F4.E0C0.313E**

Qualquer rasura ou emenda invalidará este documento.



Estado do Paraná
Secretaria de Estado da Fazenda
Receita Estadual do Paraná

Certidão Negativa
de Débitos Tributários e de Dívida Ativa Estadual
Nº 037083810-75

Certidão fornecida para o CNPJ/MF: **51.111.966/0001-37**

Nome: **INOVA ORTOPEDIA LTDA**

Ressalvado o direito da Fazenda Pública Estadual inscrever e cobrar débitos ainda não registrados ou que venham a ser apurados, certificamos que, verificando os registros da Secretaria de Estado da Fazenda, constatamos não existir pendências em nome do contribuinte acima identificado, nesta data.

Obs.: Esta Certidão engloba todos os estabelecimentos da empresa e refere-se a débitos de natureza tributária e não tributária, bem como ao descumprimento de obrigações tributárias acessórias.

Válida até 18/10/2025 - Fornecimento Gratuito

A autenticidade desta certidão deverá ser confirmada via Internet
www.fazenda.pr.gov.br



ESTADO DO PARANÁ
PREFEITURA MUNICIPAL DE CASCAVEL
SECRETARIA MUNICIPAL DE FINANÇAS



CERTIDÃO POSITIVA DE DÉBITOS COM EFEITOS DE NEGATIVA
Nº 87857/2025

A presente Certidão é VÁLIDA POR 90 (noventa) DIAS a contar da data de emissão da mesma.

[CONTRIBUINTE]

Nome :	800735706 - INOVA ORTOPEDIA LTDA		
CNPJ/CPF:	51.111.966/0001-37		
Endereço:	RUA TOM JOBIM, 77		
Complemento:			
Bairro:	COUNTRY	CEP:	85.813-410
Cidade:	Cascavel	Estado:	Paraná

[REQUERENTE]

Código:	800735706
Nome/Razão:	INOVA ORTOPEDIA LTDA
CNPJ/CPF:	51.111.966/0001-37

[FINALIDADE]

Licitação

[INFORMAÇÕES ADICIONAIS]

--

Certificamos que na presente data EXISTEM débitos incidentes sobre o sujeito passivo acima identificado, ainda não vencidos, com exigibilidade suspensa ou garantidos através de penhora.

Esta certidão compreende todos os débitos imobiliários e mobiliários, tributários ou não, inscritos ou não em Dívida Ativa, administrados pela Secretaria Municipal de Finanças de Cascavel (SEFIN), tais como Imposto Predial e Territorial Urbano – IPTU, Imposto sobre a Transmissão de Bens Imóveis – ITBI, Contribuição de Melhoria, Taxa de Coleta de Lixo, Contribuição de Iluminação Pública – CIP incidente sobre lotes vagos, Taxa de Proteção a Desastres, Taxas de Expediente, Multas de Regularização de Obras, Autos de Infração da Secretaria Municipal de Meio Ambiente, Imposto Sobre Serviços – ISS, Taxa de Verificação de Regular Funcionamento, Taxa de Licença Sanitária, Taxa de Localização e Funcionamento, Autos de Infração do PROCON e demais débitos para com esta municipalidade.

Conforme disposto no art. 108 do Código Tributário Municipal e no art. 206 do Código Tributário Nacional, esta certidão possui os mesmos efeitos da certidão negativa. Fica ressalvado o direito de a Fazenda Pública lançar, cobrar e inscrever quaisquer dívidas de responsabilidade do sujeito passivo acima identificado que vierem a ser apuradas posteriormente, mesmo referentes a períodos anteriores ou compreendido nesta certidão.

Cascavel, 26 de maio de 2025.

A autenticidade desta certidão deverá ser confirmada na página da Prefeitura:
<https://cascavel.atende.net/#!/tipo/servico/valor/31/padrao/1/load/0>
Código de Autenticidade: WGT221202-000-ZZQZYTQHZVJWO-1



PODER JUDICIÁRIO
JUSTIÇA DO TRABALHO

CERTIDÃO NEGATIVA DE DÉBITOS TRABALHISTAS

Nome: INOVA ORTOPEDIA LTDA (MATRIZ E FILIAIS)

CNPJ: 51.111.966/0001-37

Certidão n°: 39398884/2025

Expedição: 10/07/2025, às 16:12:40

Validade: 06/01/2026 - 180 (cento e oitenta) dias, contados da data de sua expedição.

Certifica-se que **INOVA ORTOPEDIA LTDA (MATRIZ E FILIAIS)**, inscrito(a) no CNPJ sob o n° **51.111.966/0001-37**, **NÃO CONSTA** como inadimplente no Banco Nacional de Devedores Trabalhistas.

Certidão emitida com base nos arts. 642-A e 883-A da Consolidação das Leis do Trabalho, acrescentados pelas Leis ns.º 12.440/2011 e 13.467/2017, e no Ato 01/2022 da CGJT, de 21 de janeiro de 2022. Os dados constantes desta Certidão são de responsabilidade dos Tribunais do Trabalho.

No caso de pessoa jurídica, a Certidão atesta a empresa em relação a todos os seus estabelecimentos, agências ou filiais.

A aceitação desta certidão condiciona-se à verificação de sua autenticidade no portal do Tribunal Superior do Trabalho na Internet (<http://www.tst.jus.br>).

Certidão emitida gratuitamente.

INFORMAÇÃO IMPORTANTE

Do Banco Nacional de Devedores Trabalhistas constam os dados necessários à identificação das pessoas naturais e jurídicas inadimplentes perante a Justiça do Trabalho quanto às obrigações estabelecidas em sentença condenatória transitada em julgado ou em acordos judiciais trabalhistas, inclusive no concernente aos recolhimentos previdenciários, a honorários, a custas, a emolumentos ou a recolhimentos determinados em lei; ou decorrentes de execução de acordos firmados perante o Ministério Público do Trabalho, Comissão de Conciliação Prévia ou demais títulos que, por disposição legal, contiver força executiva.

Voltar

Imprimir



Certificado de Regularidade do FGTS - CRF

Inscrição: 51.111.966/0001-37

Razão Social: INOVA ORTOPEDIA LTDA

Endereço: RUA LONDRINA / CENTRO / CASCAVEL / PR / 85812-049

A Caixa Econômica Federal, no uso da atribuição que lhe confere o Art. 7, da Lei 8.036, de 11 de maio de 1990, certifica que, nesta data, a empresa acima identificada encontra-se em situação regular perante o Fundo de Garantia do Tempo de Serviço - FGTS.

O presente Certificado não servirá de prova contra cobrança de quaisquer débitos referentes a contribuições e/ou encargos devidos, decorrentes das obrigações com o FGTS.

Validade: 03/07/2025 a 01/08/2025

Certificação Número: 2025070308026177266944

Informação obtida em 16/07/2025 15:10:43

A utilização deste Certificado para os fins previstos em Lei esta condicionada a verificação de autenticidade no site da Caixa:
www.caixa.gov.br

RECEBEMOS DE SUPRIMED COM. MATERIAIS HOSP. LTDA, OS PRODUTOS CONSTANTES DA NOTA FISCAL ELETRÔNICA INDICADA AO LADO		NF-e
DATA DE RECEBIMENTO	IDENTIFICAÇÃO E ASSINATURA DO RECEBEDOR	Nº 001946 SÉRIE: 1

INOVA ORTOPEDIA LTDA.  RUA TOM JOBIM, 77 BAIRRO - COUNTRY CASCAVEL - PR - 85.813-410	DANFE DOCUMENTO AUXILIAR DA NOTA FISCAL ELETRÔNICA 0 - ENTRADA 1 - SAÍDA	 41250751111966000137550010
	Nº 001946 SÉRIE 1 FOLHA 1 of 1	

NATUREZA DA OPERAÇÃO *VENDA	PROTOCOLO DE AUTORIZAÇÃO DE USO 141250232864538 18/07/2025 10:22:31
INSCRIÇÃO ESTADUAL 91010267-25	INSCR. ESTADUAL DO SUBST. TRIBUT. CNPJ 51.111.966/0001-37

DESTINATÁRIO / REMETENTE			
NOME / RAZÃO SOCIAL INSTITUTO DE DESENVOLVIMENTO ENSINO E ASSISTENCIA A SAUDE		C.N.P./J.C.P.F. 24.006.302/0026-93	DATA DA EMISSÃO 18/07/2025
ENDEREÇO RUA DA UNIAO, 751		BAIRRO / DISTRITO JARDIM COOPAGRO	CEP 85902532
MUNICÍPIO TOLEDO	FONE / FAX	UF PR	INSCRIÇÃO ESTADUAL ISENTO
			HORA DA SAÍDA 10:23

FATURA / DUPLICATA		
1946/1	16/09/2025	183,81

CÁLCULO DO IMPOSTO			
BASE DE CÁLCULO DO I.C.M.S. 0,00	VALOR DO I.C.M.S. 0,00	BASE DE CÁLCULO I.C.M.S. S.T.	VALOR DO I.C.M.S. SUBSTITUIÇÃO
VALOR DO FRETE		VALOR DO SEGURO	DESCONTO
		92,04	OUTRAS DESPESAS ACESSÓRIAS 0,00
			VALOR TOTAL DO I.P.I. 0,00
			VALOR TOTAL DA NOTA 183,81

TRANSPORTADOR / VOLUMES TRANSPORTADOS			
NOME / RAZÃO SOCIAL		FRETE POR CONTA 0 - EMITENTE 1 - DESTINATÁRIO	CÓDIGO ANTT
ENDEREÇO		MUNICÍPIO	PLACA DO VEÍCULO
QUANTIDADE 0	ESPÉCIE	MARCA	UF
		NUMERO	C.N.P./J.C.P.F.
		PESO BRUTO	INSCRIÇÃO ESTADUAL
		PESO LÍQUIDO	

CÓDIGO	DESCRIÇÃO DOS PRODUTOS/SERVIÇOS	Lote	NCM/SH	CSOSN	CFOP	UNID.	QUANT	VLR UNIT	VLR TOT	BASE ICMS	VLR ICMS	VALOR	ALÍQUOTAS	
													ICMS	IPI
20418	PARAFUSO CORTICAL 3,5 P. 1,25 18MM Cód. Fabricante - 20418 Cód. RMS - 80057410010 CNPJ Fabr. - 72.763.733/0001-99 Lote - 02027/25 Val.Lote - INDETERMINADA	02027/25	9021.10.20	0 10	5,102	UN	1	15,34	15,34		0,00	0,00	0	0
20420	PARAFUSO CORTICAL 3,5 P. 1,25 20MM Cód. Fabricante - 20420 Cód. RMS - 80057410010 CNPJ Fabr. - 72.763.733/0001-99 Lote - 02090/25 Val.Lote - INDETERMINADA	02090/25	9021.10.20	0 10	5,102	UN	2	15,34	30,68		0,00	0,00	0	0
20422	PARAFUSO CORTICAL 3,5 P. 1,25 22MM Cód. Fabricante - 20422 Cód. RMS - 80057410010 CNPJ Fabr. - 72.763.733/0001-99 Lote - 01089/25 Val.Lote - INDETERMINADA	01089/25	9021.10.20	0 10	5,102	UN	2	15,34	30,68		0,00	0,00	0	0
20424	PARAFUSO CORTICAL 3,5 P. 1,25 24MM Cód. Fabricante - 20424 Cód. RMS - 80057410010 CNPJ Fabr. - 72.763.733/0001-99 Lote - 01881/25 Val.Lote - INDETERMINADA	01881/25	9021.10.20	0 10	5,102	UN	1	15,34	15,34		0,00	0,00	0	0
60610	PLACA PEQUENA 122MM COMP 10F Cód. Fabricante - 60610 Cód. RMS - 80057410012 CNPJ Fabr. - 72.763.733/0001-99 Lote - 02584/25 Val.Lote - INDETERMINADA	02584/25	9021.10.20	0 10	5,102	UN	1	183,81	183,81		0,00	0,00	0	0

Certifico que o MATERIAL/SERVIÇO constante neste documento foi RECEBIDO/PRESTADO e aceito Em 18/07/25 Assinatura:  Nome: Jéssica Rocha Marciel Cargo: Enfermeira COREN - PR 533-682	 Kherstin Meisse S. Dresch Diretora Geral IDEAS - Instituto de Desenvolvimento, Ensino e Assistência à Saúde
--	--

CÁLCULO DO ISSQN			
INSCRIÇÃO MUNICIPAL	VALOR TOTAL DOS SERVIÇOS	BASE DE CÁLCULO DO ISSQN	VALOR DO ISSQN

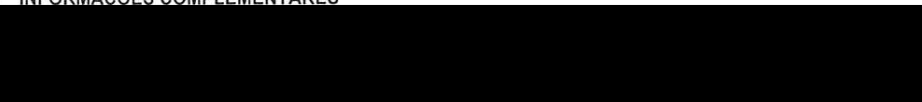
DADOS ADICIONAIS	
INFORMAÇÕES COMPLEMENTARES 	RESERVADO AO FISCO

Documento de Entrada

Fornecedor 34463 INOVA ORTOPEdia LTDA
 CNPJ/CPF : 51.111.966/0001-37
 Número : 1946 Tipo NOTA FISCAL Nr. 1
 VI. Frete : 0,00 VI. Total : 183,81
 Observ.:
 Insc Est.: 9101026725
 Emissão: 18/07/2025 Usuário: WESLEY TEODOSIO DA SILVA MORAIS
 % ICMS : 0,00 VI. Desc : 92,04 % Desc:33,36 VI. Acréscimo: 0,00

Duplicatas

Parcela	Vencimento	Valor	Parcela	Valor	Vencimento	Valor
01	16/09/2025	183,81				

Entradas de Produtos

Código: 00188107 Estoque: 353 HRT - OPME CONSIGNADO
 Fornecedor: 34463 INOVA ORTOPEdia LTDA
 Tp Doc: NOTA FISCAL Nr. Série: 1
 Atu Preço: SIM Entrega: TOTAL
 % ICMS: 0,00 VI ICMS:0,00
 Nr. Processo: Nr. Empenho:
 Doc Ent: NOTA FISCAL
 Nr Doc: 1946 Entrada: 18/07/2025 14:40
 Usuário: WESLEY TEODOSIO DA SILVA
 % Desc: 33,36 VI Desc:92,04 VI Acréscimo:0,00
Ord Compra: 1632896 Nº Empenho:

Tipo Frete: CIF Fornecedor:
 Dt Vecto: Portador:
 Motivo do Acerto
 Nr. Conhecimento: VI Frete: 0,00 % Frete: 0,00

Itens de Produtos

Produto	Sic	Unidade	Quant	VI Unitário	VI Real	VI Total	% IPI	VI IPI	% Desc	VI Desc	Lote	Qt Ent	Validade	Marca
7053 - PLACA ESTREITA BLOQUEADA 10F (C)		UNIDADE	1,0000	183,8100	122,4900	183,81	0,00	0,00	0,00	0,00	02584/25	1,0000	30/12/2090	
20046 - PARAFUSO CORTICAL PASSO 3,5 x 1,25 18 (C)		UNIDADE	1,0000	15,3400	10,2200	15,34	0,00	0,00	0,00	0,00				
20115 - PARAFUSO CORTICAL PASSO 3,5 X 1,25 24 (C)		UNIDADE	1,0000	15,3400	10,2200	15,34	0,00	0,00	0,00	0,00				
20116 - PARAFUSO CORTICAL PASSO 3,5 X 1,25 22 (C)		UNIDADE	2,0000	15,3400	10,2200	30,68	0,00	0,00	0,00	0,00				
20117 - PARAFUSO CORTICAL PASSO 3,5 X 1,25 20 (C)		UNIDADE	2,0000	15,3400	10,2200	30,68	0,00	0,00	0,00	0,00				

Total do(s) Produto(s) : 275,85
 Total do(s) Custo(s) : 183,81

Kherstin Melisse S. Dresch
 Diretora Geral
 IDEAS - Instituto de Desenvolvimento
 Ensino e Assistência à Saúde

Jéssica Rocha Magiel
 Enfermeira
 COREN-PR 533-682

Wesley Teodosio

Responsável Pela Entrada

Encarregado do Setor

001632896

Aviso de Cirurgia : 00151906 Data : 16/07/2025 10:58

Centro Cirurgico : HRT - CENTRO CIRURGICO

Sala : 41 SALA 03

Paciente : 01039266

Data : 16/07/2025

Hora Prev. Inicial : 15:00

Hora Prev. Final : 17:29

A Seguir :

Acomodação : ENFERMARIA (MAIS DE 4 LEITOS)

Pediatra :

OBS :

Data : 16/07/2025 10:58

Tipo : Internação

Exame : Não

U.T.I. : Não

Nascimento :

Telefone :

Tipo Sanguíneo :

Leito : ENF 09-A



Tipo(s) de Anestesia(s)

39 BLOQUEIO DE PLEXO BRAQUIAL + SEDACAO

Cirurgia

1373 FRATURA CLAVICULA/ ESCAPULA TRAT CIRURG

Observação

Orientação

Preparo

Procedimentos

0408010150 TRATAMENTO CIRÚRGICO DE FRATURA DA CLAVÍCULA

Convênio

SUS - INTERNACAO

Equipe Médica

CIRURGIAO

85297 DIEGO RAFAEL ARAUJO SANTANA

CRM

158317

OK Kinsch...



CONTROLE DE CONSIGNADOS

Paciente: [REDACTED] Registro: _____
Convênio: SUS Data da cirurgia: 16/07/25
Fornecedor do material: Inova Médico: Dr. Diego

Quantidade	Unidade	Descrição do material
01		Placa OCP 10 Furcos
02		Perifone cortical 20
01		Perifone cortical 18
02		Perifone cortical 22
01		Perifone cortical 24

Data: 16/07/25 Circulante: Mark
Marlei Terezinha Zapello
Téc. Enfermagem
Cofre: 906960

(1)

3846569

GASTOS CENTRO CIRURGICO

A CIRURGIA: 16/107/25 SALA DE CIRURGIA: _____

O PACIENTE: ROBERTO S. de Souza N° DO REGISTRO: _____

IA: EX - Cirurgia NOME DO CIRURGIO: Dario

O ANESTESISTA: _____ TIPO DE ANESTESIA: _____



MV	QUANT.	MATERIAL MÉDICO HOSPITALAR	COD. MV	QUANT.	MEDICAMENTOS	COD. MV	QUANT.	FIO CIRURGICO
		ABAIXADOR DE LINGUA			AMIODARONA (ANCORON) 150 MG			CAPROFYL N°
		ABOATH N°	2001121		ÁCIDO TRANEXANICO (TRANSAMIM) 250MG/5ML			CAPROFYL N°
		AGULHA 13X4.5	2005642		CEFTRIAXONA 1G			CAPROFYL N°
		AGULHA 25X7	2005530		CEFALOTINA (KEFLIN) 1G			CATGUT CROMADO N°
		AGULHA 25X8	2005545	2E+12	CEFAZOLINA (KEFAZOL) 1G			CATGUT CROMADO N°
		AGULHA 40X12	2005955		CETOPROFENO 100 MG			CATGUT CROMADO N°
		AGULHA PERICAN G18	2007151		CLORETO DE POTASSIO 19.1%			CATGUT SIMPLES N°
		AGULHA SPINOCAN 25	2007315		CLORETO DE SÓDIO 29%			CATGUT SIMPLES N°
		AGULHA SPINOCAN 26			CLOR. CLORPROMAZINA (AMPLICTIL)			CATGUT SIMPLES N°
		AGULHA SPINOCAN 27	2008498		CLOR. ETILEFRINA (EFORTIL) 1 ML			CERA PARA OSSO
		AGULHA STIMUPLEX G21 (100)			CLOR. PROMETAZINA (FENERGAN) 50 MG/2 ML			ETHIBOND N°
		AGULHA STIMUPLEX G22 (50)	10799		CONTRASTE			ETHIBOND N°
		ALGODÃO ORTOPÉDICO CM	2011119		DEXAMETASONA FOS. DIS. 2MG/ML 1 ML			ETHIBOND N°
		ATADURA CREPE CM	2011130		DEXAMETASONA-FOS-DIS- 4MG/ML 2.5 ML			ETHIBOND N°
		ATADURA GESSADA CM	2012035		DIPIRONA 500 MG/ML 2 ML			FITA CARDIACA N°
		BOLSA COLETORA DE URINA SIST.FECH.			DIMENDRINATO+PIRODOXINA (DRAMIN B6) EV			FIO DE KIRSCHNER N°
		COMPRESSAS	2012477		EPINEFRINA (ADRENALINA) 1 ML			FIO DE KIRSCHNER N°
		CANULA DE GUEDEL N°	2012413		ENOXAPARINA (CLEXANE) 20 MG			FIO DE KIRSCHNER N°
		CANULA ENDOTRAQUEAL C/B N°	2012421		ENOXAPARINA (CLEXANE) 40 MG			LIGA CLIP LT300
		CAPA DE VIDEO (RAIO X)	2012429		ENOXAPARINA (CLEXANE) 60 MG			LIGA CLIP 3500
		CAPA IMPERMEAVEL			FUROSEMIDA (LASIX) 20 MG			MONONYLON N° 4.0
		CHUMAÇO ESTÉRIL P			GENTAMICINA 40MG			MONONYLON N° 3.0
		CHUMAÇO ESTÉRIL M	2014352		GENTAMICINA 80 MG			MONONYLON N°
		CHUMAÇO ESTÉRIL G			GLICOSE 50% 10 ML			MONONYLON N°
		COMPRESSA DE VIDEO	2014849		GLUCONATO DE CALCIO 10%			MONOCRYL N°
		DRENO DE SUCCAO N°	2021177		HEPARINA EV 5 ML			POLYCOT N°
		DRENO DE PENROSE N°	2021189		HIDROCORTISONA 100 MG			POLYCOT N°
		DRENO DE TORAX N°	2014752		HIDROCORTISONA 500 MG			POLYCOT N°
		DRENO DE KEHR N°	2003386		METARAMINOL (ARAMIN) 10 MG/ML			PROLENE N°
		EXTENSOFIX	2009144		METRONIDAZOL 0.5% 100 ML			PROLENE N°
		ELETRODOS	2017655		METOCLOPRAMIDA (PLASIL) 10 MG			PROLENE N°
		EQUIPO BOMBA DE INFUSÃO	2009404		NEOSTIGMINA			SEDA N°
		EQUIPO DE SANGUE	2018987		ONDANSETRONA (NAUSEDRON) 8 MG			SEDA N°
		EQUIPO MACRO	2009814		OMEPRAZOL 40MG			VICRYL N° 2.0
		EQUIPO PARA IRRIGAÇÃO VESICAL	2021456		PROTAMINA 1000UI			VICRYL N°
		ESCOVA DE DEGERMAÇÃO			SULFATO DE ATROPINA 0.5%			VICRYL N°
		ESPARADRAPO M	2021491		SULFATO DE EFEDRINA (EFEDRIN) 50MG/1ML			
		ESPARADRAPO G			MEDICAMENTOS ANESTESIA			
		FAIXA SMARCH 10 CM	2003573		ATRACURIO 25 MG	COD. MV	QUANT.	SORO ESOLUÇÕES
		FAIXA SMARCH 15 CM	2003579		ATRACURIO 50MG	2001235		AD 10 ML
		FITA ADESIVA HOSPITALAR	2021456		ATROPINA 0.50 MG	2001295		AD 1000ML
		FILTRO BACTERIANO	2033217		CETAMINA 2ML			MANITOL 250 ML
			2008157		CLONIDINA 0.150 MG	2007280		S.F 0.9% 10 ML
						2007258		S.F 0.9% 100 ML

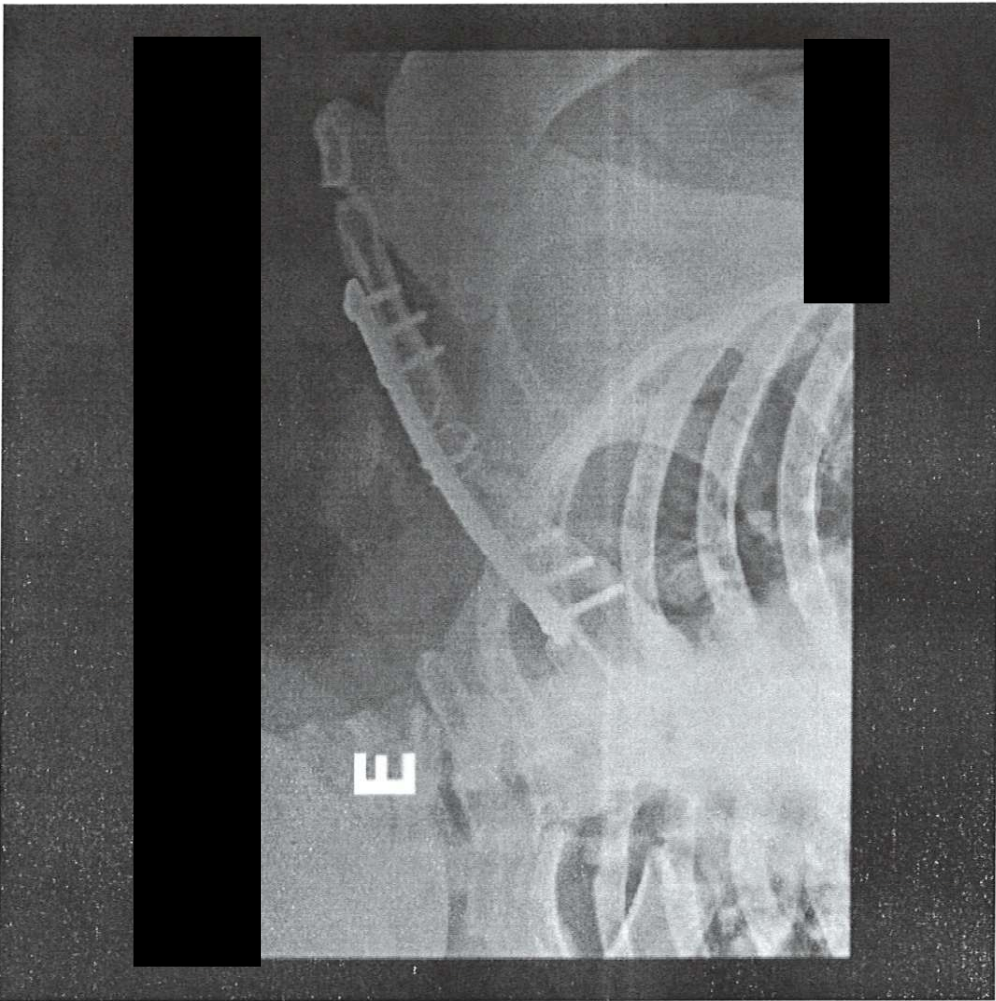



MINISTÉRIO DA FAZENDA
Secretaria da Receita Federal do Brasil
Procuradoria-Geral da Fazenda Nacional

**CERTIDÃO POSITIVA COM EFEITOS DE NEGATIVA DE DÉBITOS RELATIVOS AOS TRIBUTOS
FEDERAIS E À DÍVIDA ATIVA DA UNIÃO**

Nome: INOVA ORTOPEDIA LTDA
CNPJ: 51.111.966/0001-37

Ressalvado o direito de a Fazenda Nacional cobrar e inscrever quaisquer dívidas de responsabilidade do sujeito passivo acima identificado que vierem a ser apuradas, é certificado que:

1. constam débitos administrados pela Secretaria da Receita Federal do Brasil (RFB) com exigibilidade suspensa nos termos do art. 151 da Lei nº 5.172, de 25 de outubro de 1966 - Código Tributário Nacional (CTN), ou objeto de decisão judicial que determina sua desconsideração para fins de certificação da regularidade fiscal, ou ainda não vencidos; e
2. constam nos sistemas da Procuradoria-Geral da Fazenda Nacional (PGFN) débitos inscritos em Dívida Ativa da União (DAU) com exigibilidade suspensa nos termos do art. 151 do CTN, ou garantidos mediante bens ou direitos, ou com embargos da Fazenda Pública em processos de execução fiscal, ou objeto de decisão judicial que determina sua desconsideração para fins de certificação da regularidade fiscal.

Conforme disposto nos arts. 205 e 206 do CTN, este documento tem os mesmos efeitos da certidão negativa.

Esta certidão é válida para o estabelecimento matriz e suas filiais e, no caso de ente federativo, para todos os órgãos e fundos públicos da administração direta a ele vinculados. Refere-se à situação do sujeito passivo no âmbito da RFB e da PGFN e abrange inclusive as contribuições sociais previstas nas alíneas 'a' a 'd' do parágrafo único do art. 11 da Lei nº 8.212, de 24 de julho de 1991.

A aceitação desta certidão está condicionada à verificação de sua autenticidade na Internet, nos endereços <<http://rfb.gov.br>> ou <<http://www.pgfn.gov.br>>.

Certidão emitida gratuitamente com base na Portaria Conjunta RFB/PGFN nº 1.751, de 2/10/2014.

Emitida às 09:06:15 do dia 07/04/2025 <hora e data de Brasília>.

Válida até 04/10/2025.

Código de controle da certidão: **4E85.37F4.E0C0.313E**

Qualquer rasura ou emenda invalidará este documento.



Estado do Paraná
Secretaria de Estado da Fazenda
Receita Estadual do Paraná

Certidão Negativa
de Débitos Tributários e de Dívida Ativa Estadual
Nº 037083810-75

Certidão fornecida para o CNPJ/MF: **51.111.966/0001-37**

Nome: **INOVA ORTOPEDIA LTDA**

Ressalvado o direito da Fazenda Pública Estadual inscrever e cobrar débitos ainda não registrados ou que venham a ser apurados, certificamos que, verificando os registros da Secretaria de Estado da Fazenda, constatamos não existir pendências em nome do contribuinte acima identificado, nesta data.

Obs.: Esta Certidão engloba todos os estabelecimentos da empresa e refere-se a débitos de natureza tributária e não tributária, bem como ao descumprimento de obrigações tributárias acessórias.

Válida até 18/10/2025 - Fornecimento Gratuito

A autenticidade desta certidão deverá ser confirmada via Internet
www.fazenda.pr.gov.br



ESTADO DO PARANÁ
PREFEITURA MUNICIPAL DE CASCAVEL
SECRETARIA MUNICIPAL DE FINANÇAS



CERTIDÃO POSITIVA DE DÉBITOS COM EFEITOS DE NEGATIVA
Nº 87857/2025

A presente Certidão é VÁLIDA POR 90 (noventa) DIAS a contar da data de emissão da mesma.

[CONTRIBUINTE]

Nome :	800735706 - INOVA ORTOPEDIA LTDA		
CNPJ/CPF:	51.111.966/0001-37		
Endereço:	RUA TOM JOBIM, 77		
Complemento:			
Bairro:	COUNTRY	CEP:	85.813-410
Cidade:	Cascavel	Estado:	Paraná

[REQUERENTE]

Código:	800735706
Nome/Razão:	INOVA ORTOPEDIA LTDA
CNPJ/CPF:	51.111.966/0001-37

[FINALIDADE]

Licitação

[INFORMAÇÕES ADICIONAIS]

--

Certificamos que na presente data EXISTEM débitos incidentes sobre o sujeito passivo acima identificado, ainda não vencidos, com exigibilidade suspensa ou garantidos através de penhora.

Esta certidão compreende todos os débitos imobiliários e mobiliários, tributários ou não, inscritos ou não em Dívida Ativa, administrados pela Secretaria Municipal de Finanças de Cascavel (SEFIN), tais como Imposto Predial e Territorial Urbano – IPTU, Imposto sobre a Transmissão de Bens Imóveis – ITBI, Contribuição de Melhoria, Taxa de Coleta de Lixo, Contribuição de Iluminação Pública – CIP incidente sobre lotes vagos, Taxa de Proteção a Desastres, Taxas de Expediente, Multas de Regularização de Obras, Autos de Infração da Secretaria Municipal de Meio Ambiente, Imposto Sobre Serviços – ISS, Taxa de Verificação de Regular Funcionamento, Taxa de Licença Sanitária, Taxa de Localização e Funcionamento, Autos de Infração do PROCON e demais débitos para com esta municipalidade.

Conforme disposto no art. 108 do Código Tributário Municipal e no art. 206 do Código Tributário Nacional, esta certidão possui os mesmos efeitos da certidão negativa. Fica ressalvado o direito de a Fazenda Pública lançar, cobrar e inscrever quaisquer dívidas de responsabilidade do sujeito passivo acima identificado que vierem a ser apuradas posteriormente, mesmo referentes a períodos anteriores ou compreendido nesta certidão.

Cascavel, 26 de maio de 2025.

A autenticidade desta certidão deverá ser confirmada na página da Prefeitura:
<https://cascavel.atende.net#!/tipo/servico/valor/31/padrao/1/load/0>
Código de Autenticidade: WGT221202-000-ZZQZYTQHZVJWO-1



PODER JUDICIÁRIO
JUSTIÇA DO TRABALHO

CERTIDÃO NEGATIVA DE DÉBITOS TRABALHISTAS

Nome: INOVA ORTOPEDIA LTDA (MATRIZ E FILIAIS)

CNPJ: 51.111.966/0001-37

Certidão n°: 39398884/2025

Expedição: 10/07/2025, às 16:12:40

Validade: 06/01/2026 - 180 (cento e oitenta) dias, contados da data de sua expedição.

Certifica-se que **INOVA ORTOPEDIA LTDA (MATRIZ E FILIAIS)**, inscrito(a) no CNPJ sob o n° **51.111.966/0001-37**, **NÃO CONSTA** como inadimplente no Banco Nacional de Devedores Trabalhistas.

Certidão emitida com base nos arts. 642-A e 883-A da Consolidação das Leis do Trabalho, acrescentados pelas Leis ns.º 12.440/2011 e 13.467/2017, e no Ato 01/2022 da CGJT, de 21 de janeiro de 2022. Os dados constantes desta Certidão são de responsabilidade dos Tribunais do Trabalho.

No caso de pessoa jurídica, a Certidão atesta a empresa em relação a todos os seus estabelecimentos, agências ou filiais.

A aceitação desta certidão condiciona-se à verificação de sua autenticidade no portal do Tribunal Superior do Trabalho na Internet (<http://www.tst.jus.br>).

Certidão emitida gratuitamente.

INFORMAÇÃO IMPORTANTE

Do Banco Nacional de Devedores Trabalhistas constam os dados necessários à identificação das pessoas naturais e jurídicas inadimplentes perante a Justiça do Trabalho quanto às obrigações estabelecidas em sentença condenatória transitada em julgado ou em acordos judiciais trabalhistas, inclusive no concernente aos recolhimentos previdenciários, a honorários, a custas, a emolumentos ou a recolhimentos determinados em lei; ou decorrentes de execução de acordos firmados perante o Ministério Público do Trabalho, Comissão de Conciliação Prévia ou demais títulos que, por disposição legal, contiver força executiva.

Voltar

Imprimir



Certificado de Regularidade do FGTS - CRF

Inscrição: 51.111.966/0001-37

Razão Social: INOVA ORTOPEDIA LTDA

Endereço: RUA LONDRINA / CENTRO / CASCAVEL / PR / 85812-049

A Caixa Econômica Federal, no uso da atribuição que lhe confere o Art. 7, da Lei 8.036, de 11 de maio de 1990, certifica que, nesta data, a empresa acima identificada encontra-se em situação regular perante o Fundo de Garantia do Tempo de Serviço - FGTS.

O presente Certificado não servirá de prova contra cobrança de quaisquer débitos referentes a contribuições e/ou encargos devidos, decorrentes das obrigações com o FGTS.

Validade: 03/07/2025 a 01/08/2025

Certificação Número: 2025070308026177266944

Informação obtida em 16/07/2025 15:10:43

A utilização deste Certificado para os fins previstos em Lei esta condicionada a verificação de autenticidade no site da Caixa:
www.caixa.gov.br

RECEBEMOS DE SUPRIMED COM. MATERIAIS HOSP. LTDA, OS PRODUTOS CONSTANTES DA NOTA FISCAL ELETRÔNICA INDICADA AO LADO		NF-e
DATA DE RECEBIMENTO	IDENTIFICAÇÃO E ASSINATURA DO RECEBEDOR	Nº 001948 SÉRIE: 1

INOVA ORTOPEDIA LTDA.  RUA TOM JOBIM, 77 BAIRRO - COUNTRY CASCAVEL - PR - 85.813-410	DANFE DOCUMENTO AUXILIAR DA NOTA FISCAL ELETRÔNICA	 4125075111196600013755001	
	0 - ENTRADA 1 - SAÍDA	1	
N° 001948 SÉRIE 1 FOLHA 1 of 1			

NATUREZA DA OPERAÇÃO *VENDA	PROTÓCOLO DE AUTORIZAÇÃO DE USO 141250232898720 18/07/2025 10:39:39
INSCRIÇÃO ESTADUAL 91010267-25	INSCR. ESTADUAL DO SUBST. TRIBUT. CNPJ 51.111.966/0001-37

DESTINATÁRIO / REMETENTE			
NOME / RAZÃO SOCIAL INSTITUTO DE DESENVOLVIMENTO ENSINO E ASSISTENCIA A SAUDE	C.N.P.J./C.P.F. 24.006.302/0026-93	DATA DA EMISSÃO 18/07/2025	
ENDEREÇO RUA DA UNIAO, 751	BAIRRO / DISTRITO JARDIM COOPAGRO	CEP 85902532	DATA ENTRADA/SAÍDA 18/07/2025
MUNICÍPIO TOLEDO	FONE / FAX	UF PR	INSCRIÇÃO ESTADUAL ISENTO
			HORA DA SAÍDA 10:39

FATURA / DUPLICATA		
1948/1	16/09/2025	148,40

CÁLCULO DO IMPOSTO					
BASE DE CALCULO DO I.C.M.S. 0,00	VALOR DO I.C.M.S. 0,00	BASE DE CALCULO I.C.M.S. S.T.	VALOR DO I.C.M.S. SUBSTITUIÇÃO	VALOR TOTAL DOS PRODUTOS 240,44	
VALOR DO FRETE	VALOR DO SEGURO	DESCONTO 92,04	OUTRAS DESPESAS ACESSÓRIAS 0,00	VALOR TOTAL DO I.P.I. 0,00	VALOR TOTAL DA NOTA 148,40

TRANSPORTADOR / VOLUMES TRANSPORTADOS					
NOME / RAZÃO SOCIAL	FRETE POR CONTA 0 - EMITENTE 1 - DESTINATÁRIO 0	CÓDIGO ANTT	PLACA DO VEICULO	UF	C.N.P.J./C.P.F.
ENDEREÇO	MUNICÍPIO			UF	INSCRIÇÃO ESTADUAL
QUANTIDADE 0	ESPÉCIE	MARCA	NÚMERO	PESO BRUTO	PESO LÍQUIDO

DADOS DOS PRODUTOS / SERVIÇOS													
CÓDIGO	DESCRIÇÃO DOS PRODUTOS/SERVIÇOS	Lote	NCM/SH	CSOSN	CFOP	UNID.	QUANT	VLR UNIT	VLR TOT	BASE ICMS	VLR ICMS	VALOR IPI	ALIQUOTAS ICMS IPI
20414	PARAFUSO CORTICAL 3,5 P. 1,25 14MM Cód. Fabricante - 20414 Cód. RMS - 80057410010 CNPJ Fabr. - 72.763.733/0001-99 Lote - 8993/24 Val.Lote - INDETERMINADA	8993/24	9021.10.20	0 10;	5,102	UN	1	15,34	15,34		0,00	0,00	0 0
20416	PARAFUSO CORTICAL 3,5 P. 1,25 16MM Cód. Fabricante - 20416 Cód. RMS - 80057410010 CNPJ Fabr. - 72.763.733/0001-99 Lote - 2064/25 Val.Lote - INDETERMINADA	02064/25	9021.10.20	0 10;	5,102	UN	2	15,34	30,68		0,00	0,00	0 0
20420	PARAFUSO CORTICAL 3,5 P. 1,25 20MM Cód. Fabricante - 20420 Cód. RMS - 80057410010 CNPJ Fabr. - 72.763.733/0001-99 Lote - 2090/25 Val.Lote - INDETERMINADA	02090/25	9021.10.20	0 10;	5,102	UN	2	15,34	30,68		0,00	0,00	0 0
20422	PARAFUSO CORTICAL 3,5 P. 1,25 22MM Cód. Fabricante - 20422 Cód. RMS - 80057410010 CNPJ Fabr. - 72.763.733/0001-99 Lote - 1089/25 Val.Lote - INDETERMINADA	01089/25	9021.10.20	0 10;	5,102	UN	1	15,34	15,34		0,00	0,00	0 0
60208	PLACA 1/3 TUBULAR 97MM COMP 08 FUIROS Cód. Fabricante - 60208 Cód. RMS - 80057410012 CNPJ Fabr. - 72.763.733/0001-99 Lote - 3234/24 Val.Lote - INDETERMINADA	3234/24	9021.10.20	0 10;	5,102	UN	1	148,40	148,40		0,00	0,00	0 0

Certifico que o MATERIAL/SERVIÇO constante neste documento foi RECEBIDO/PRESTADO e aceito Em 18/07/25	
 Kherstin Meisse S. Dresch Diretora Geral IDEAS - Instituto de Desenvolvimento, Ensino e Assistência à Saúde	Nome: Jéssica Rocha Maciel Cargo: Enfermeira COREN - PR 533-682

CALCULO DO ISSQN			
INSCRIÇÃO MUNICIPAL	VALOR TOTAL DOS SERVIÇOS	BASE DE CALCULO DO ISSQN	VALOR DO ISSQN

DADOS ADICIONAIS	RESERVADO AO FISCO
INFORMAÇÕES COMPLEMENTARES 	

Documento de Entrada

Fornecedor 34463 INOVA ORTOPEdia LTDA
 CNPJ/CPF : 51.111.966/0001-37
 Número : 1948 Tipo NOTA FISCAL Nr. 1
 Vi. Frete : 0,00 Vi. Total : 148,40 Vi. ICMS : 0,00
 Observ.:
 Insc Est.: 9101026725
 Emissão: 18/07/2025 Usuário: WESLEY TEODOSIO DA SILVA MORAIS
 % Desc: 92,04 % Desc: 38,27 Vi. Acréscimo: 0,00

Duplicatas

Parcela	Vencimento	Valor	Parcela	Valor	Vencimento	Valor
01	16/09/2025	148,40				

Entradas de Produtos

Código: 00188119 Estoque: 353 HRT - OPME CONSIGNADO
 Fornecedor: 34463 INOVA ORTOPEdia LTDA CNPJ/CP 51.111.966/0001-37
 Tp Doc: NOTA FISCAL Nr. Série: 1 Emissão: 18/07/2025
 Atu Preço: SIM Entrega: TOTAL Vi Total: 148,40
 % ICMS: 0,00 Vi ICMS: 0,00
 Nr. Processo: Nr. Empenho: Setor de aplicação direta :
 Qtd. Parcelas: Doc Ent: NOTA FISCAL
 Nr Doc: 1948 Entrada: 18/07/2025 14:55
 Usuário: WESLEY TEODOSIO DA SILVA
 % Desc: 38,27 Vi Desc: 92,04 Vi Acréscimo: 0,00
Ord Compra: 1632899 N° Empenho:

Tipo Frete: CIF Fornecedor: VI Frete: 0,00 % Frete: 0,00
 Dt Vecto: Portador: Nr Conhecimento:

Itens de Produtos

Produto	Sic	Unidade	Quant	VI Unitário	VI Real	VI Total	% IPI	VI IPI	% Desc	VI Desc	Lote	Qt Ent	Validade	Marca
6406 - PLACA 1/3 TUBO 8 FUROS PFB (C)		UNIDADE	1,0000	148,4000	91,5800	148,40	0,00	0,00	0,00	0,00	3234/24	1,0000	31/12/2099	
20047 - PARAFUSO CORTICAL PASSO 3,5 x 1,25 16 (C)		UNIDADE	2,0000	15,3400	9,4700	30,68	0,00	0,00	0,00	0,00				
20048 - PARAFUSO CORTICAL PASSO 3,5 x 1,25 14 (C)		UNIDADE	1,0000	15,3400	9,4700	15,34	0,00	0,00	0,00	0,00				
20116 - PARAFUSO CORTICAL PASSO 3,5 X 1,25 22 (C)		UNIDADE	1,0000	15,3400	9,4700	15,34	0,00	0,00	0,00	0,00				
20117 - PARAFUSO CORTICAL PASSO 3,5 X 1,25 20 (C)		UNIDADE	2,0000	15,3400	9,4700	30,68	0,00	0,00	0,00	0,00				

Total do(s) Produto(s) : 240,44
Total do(s) Custo(s) : 148,40

Melisse S. Dresch
 Kherstin Melisse S. Dresch
 Diretora Geral
 IDEAS - Instituto de Desenvolvimento
 Ensino e Assistência à Saúde

Jessica Rocha Maciel
 Enfexmeira
 COREN - PR 533-682

Wesley Teodosio

Responsável Pela Entrada Encarregado do Setor

001632899

Aviso de Cirurgia : 00151909 Data : 16/07/2025 11:01

Centro Cirurgico : HRT - CENTRO CIRURGICO

Sala : 42 SALA 04

Paciente : 01039263

Data : 16/07/2025

Hora Prev. Inicial : 16:30

Hora Prev. Final : 18:29

A Seguir :

Acomodação :

Pediatra : ENFERMARIA (MAIS DE 4 LEITOS)

OBS :

Tipo : Internação

Exame : Não

U.T.I : Não

Nascimento :

Telefone :

Tipo Sanguíneo :

Leito : ENF 10-A



Tipo(s) de Anestesia(s)

5 RAQUI ANESTESIA

Cirurgia

3022 FRATURA MALEOLO TRATAMENTO CIRURGICO

Observação

Orientação

Preparo

Procedimentos

0408050497 TRATAMENTO CIRÚRGICO DE FRATURA BIMALEOLAR / TRIMALEO

Convênio

SUS - INTERNACAO

Equipe Médica

CIRURGIAO 85297 DIEGO RAFAEL ARAUJO SANTANA

CRM

158317

Ok Kunsch

3

3846517

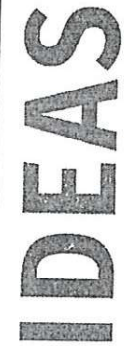

GASTOS CENTRO CIRURGICO
 Nº DO REGISTRO:
 NOME DO CIRURGIÃO: Diego

SALA DE CIRURGIA:
 Nº DO REGISTRO:
 NOME DO CIRURGIÃO: Diego

TIPO DE ANESTESIA:

QUANT.	MATERIAL MEDICO HOSPITALAR	COD. MV	QUANT.	MEDICAMENTOS	COD. MV	QUANT.	FIO CIRURGICO
	ABAIXADOR DE LINGUA			AMIODARONA (ANCORON) 150 MG			CAPROFYL N°
	ABOCATH N°	2001121		ACIDO TRANEXANICO (TRANSAMIM) 250MG/5ML			CAPROFYL N°
1	AGULHA 13x4.5	2005642		CEFTRIAXONA 1G			CAPROFYL N°
	AGULHA 25X7	2005530		CEFALOTINA (KEFLIN) 1G			CATGUT CROMADO N°
1	AGULHA 25X8	2005545	2E+12	CEFAZOLINA (KEFAZOL) 1G			CATGUT CROMADO N°
	AGULHA 40X12	2005955		CETOPROFENO 100 MG			CATGUT SIMPLES N°
	AGULHA PERICAN G18	2007151		CLORETO DE POTASSIO 19.1%			CATGUT SIMPLES N°
	AGULHA SPINOCAN 25	2007315		CLORETO DE SODIO 20%			CATGUT SIMPLES N°
1	AGULHA SPINOCAN 27	2008498		CLOR. CLORPROMAZINA (AMPLICIL)			CERA PARA OSSO
	AGULHA SPINOCAN 26			CLOR. ETILEFRINA (EFORTIL) 1 ML			ETHIBOND N°
	AGULHA STIMULPLEX G21 (100)			CLOR. PROMETAZINA (FENERGAN) 50 MG /2 ML			ETHIBOND N°
	AGULHA STIMULPLEX G22 (50)	10799		CONTRASTE			ETHIBOND N°
	ALGODÃO ORTOPEDICO	2011119		DEXAMETASONA FOS. DIS. 2MG/ML 1 ML			ETHIBOND N°
	ATADURA CREPE	2011130		DEXAMETASONA FOS. DIS. 4MG/ML 2.5 ML			ETHIBOND N°
	ATADURA GESSADA	2012035		DIPIRONA 500 MG/ML 2 ML			FITA-CARDIACA N°
	BOLSA COLETOIRA DE URINA SIST.FECH.			DIMENDRINATO+PIRODOXINA (DRAMIN B6) EV			FIO DE KIRSCHNER N°
	COLSA COLOSTOMIA	2012477		EPINEFRINA (ADRENALINA) 1 ML			FIO DE KIRSCHNER N° 3.0
1	COMPRESSAS	2012413		ENOXAPARINA (CLEXANE) 1 ML			FIO DE KIRSCHNER N° 3.5
	CANULA DE GUEDEL N°	2012421		ENOXAPARINA (CLEXANE) 20 MG			LIGA CLIP LT300
	CANULA ENDOTRAQUEAL C/B N°	2012429		ENOXAPARINA (CLEXANE) 40 MG			LIGA CLIP 3500
	CAPA DE VIDEO (RAIO X)			ENOXAPARINA (CLEXANE) 60 MG			MONONYLON N°
1	CAPA IMPERMEAVEL			FUROSEMIDA (LASIX) 20 MG			MONONYLON N°
	CHUMACO ESTERIL P			GENTAMICINA 40MG			MONONYLON N°
	CHUMACO ESTERIL M	2014362		GENTAMICINA 80 MG			MONONYLON N°
	CHUMACO ESTERIL G			GLICOSE 50% 10 ML			MONONYLON N°
	COMPRESSA DE VIDEO	2014849		GLUCONATO DE CALCIO 10%			MONOCRYL N°
	DRENO DE SUCCÃO N°	2021177		HEPARINA EV 5 ML			POLYCOT N°
	DRENO DE PENROSE N°	2021189		HIDROCORTISONA 100 MG			POLYCOT N°
	DRENO DE TORAX N°	2014752		HIDROCORTISONA 500 MG			POLYCOT N°
	DRENO DE KEHR N°	2003386		METARAMINOL (ARAMIN) 10 MG/ML			PROLENE N°
	EXTENSOFIX	2009144		METRONIDAZOL 0.5% 100 ML			PROLENE N°
1	ELETRODOS	2017655		METOCLOPRAMIDA (PLASIL) 10 MG			PROLENE N°
	EQUIPO BOMBA DE INFUSAO	2009404		NEOSTIGMINA			SEDA N°
	EQUIPO DE SANGUE	2018987		ONDANSETRONA (NAUSEDRON) 8 MG			SEDA N°
	EQUIPO MACRO	2009814		OMEPRAZOL 40MG			VICRYL N°
	EQUIPO PARA IRRIGACAO VESICAL	2021456		PROTAMINA 1000UI			VICRYL N°
	ESCOVA DE DEGERMACAO	2021491		SULFATO DE ATROPINA 0.5%			VICRYL N°
	ESPARADRAPO M			SULFATO DE EFEDRINA (EFEDRIN) 50MG/1ML			
	ESPARADRAPO G		QUANT.	MEDICAMENTOS ANESTESIA			
	FAIXA SMARCH 10 CM	2003573		ATRACURIO 25 MG	2001235		SORO E SOLUCOES
1	FAIXA SMARCH 15 CM	2021456		ATRACURIO 50MG	2001235		AD 10 ML
	FITA ADESIVA HOSPITALAR	2033217		ATROPINA 0.50 MG			AD 100CMIL
	FILTRO BACTERIANO	2008157		CETAMINA 2ML	2007280		MANITOL 250 ML
				CLONIDINA 0.150 MG	2007258		S.F 0.9% 10 ML
							S.F 0.9% 100 ML

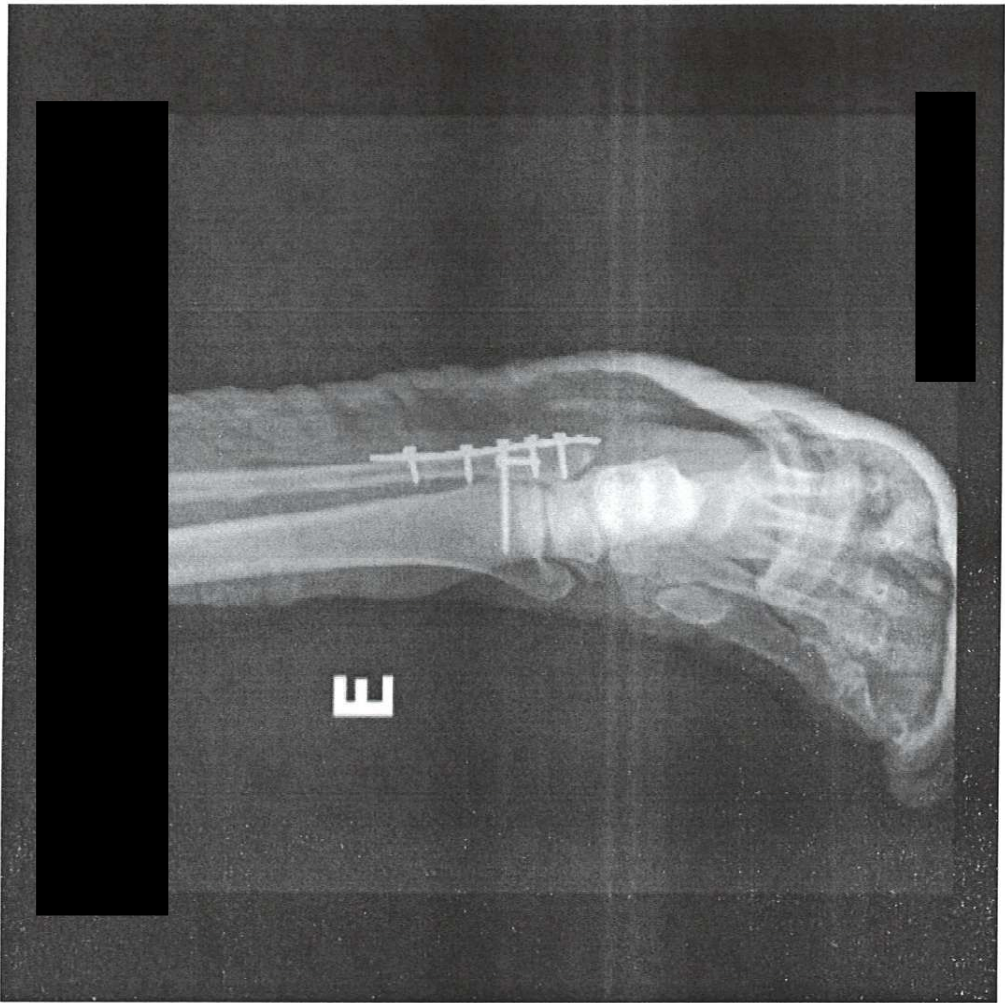



MINISTÉRIO DA FAZENDA
Secretaria da Receita Federal do Brasil
Procuradoria-Geral da Fazenda Nacional

**CERTIDÃO POSITIVA COM EFEITOS DE NEGATIVA DE DÉBITOS RELATIVOS AOS TRIBUTOS
FEDERAIS E À DÍVIDA ATIVA DA UNIÃO**

Nome: INOVA ORTOPEDIA LTDA
CNPJ: 51.111.966/0001-37

Ressalvado o direito de a Fazenda Nacional cobrar e inscrever quaisquer dívidas de responsabilidade do sujeito passivo acima identificado que vierem a ser apuradas, é certificado que:

1. constam débitos administrados pela Secretaria da Receita Federal do Brasil (RFB) com exigibilidade suspensa nos termos do art. 151 da Lei nº 5.172, de 25 de outubro de 1966 - Código Tributário Nacional (CTN), ou objeto de decisão judicial que determina sua desconsideração para fins de certificação da regularidade fiscal, ou ainda não vencidos; e
2. constam nos sistemas da Procuradoria-Geral da Fazenda Nacional (PGFN) débitos inscritos em Dívida Ativa da União (DAU) com exigibilidade suspensa nos termos do art. 151 do CTN, ou garantidos mediante bens ou direitos, ou com embargos da Fazenda Pública em processos de execução fiscal, ou objeto de decisão judicial que determina sua desconsideração para fins de certificação da regularidade fiscal.

Conforme disposto nos arts. 205 e 206 do CTN, este documento tem os mesmos efeitos da certidão negativa.

Esta certidão é válida para o estabelecimento matriz e suas filiais e, no caso de ente federativo, para todos os órgãos e fundos públicos da administração direta a ele vinculados. Refere-se à situação do sujeito passivo no âmbito da RFB e da PGFN e abrange inclusive as contribuições sociais previstas nas alíneas 'a' a 'd' do parágrafo único do art. 11 da Lei nº 8.212, de 24 de julho de 1991.

A aceitação desta certidão está condicionada à verificação de sua autenticidade na Internet, nos endereços <<http://rfb.gov.br>> ou <<http://www.pgfn.gov.br>>.

Certidão emitida gratuitamente com base na Portaria Conjunta RFB/PGFN nº 1.751, de 2/10/2014.

Emitida às 09:06:15 do dia 07/04/2025 <hora e data de Brasília>.

Válida até 04/10/2025.

Código de controle da certidão: **4E85.37F4.E0C0.313E**

Qualquer rasura ou emenda invalidará este documento.



Estado do Paraná
Secretaria de Estado da Fazenda
Receita Estadual do Paraná

Certidão Negativa
de Débitos Tributários e de Dívida Ativa Estadual
Nº 037083810-75

Certidão fornecida para o CNPJ/MF: **51.111.966/0001-37**

Nome: **INOVA ORTOPEDIA LTDA**

Ressalvado o direito da Fazenda Pública Estadual inscrever e cobrar débitos ainda não registrados ou que venham a ser apurados, certificamos que, verificando os registros da Secretaria de Estado da Fazenda, constatamos não existir pendências em nome do contribuinte acima identificado, nesta data.

Obs.: Esta Certidão engloba todos os estabelecimentos da empresa e refere-se a débitos de natureza tributária e não tributária, bem como ao descumprimento de obrigações tributárias acessórias.

Válida até 18/10/2025 - Fornecimento Gratuito

A autenticidade desta certidão deverá ser confirmada via Internet
www.fazenda.pr.gov.br



ESTADO DO PARANÁ
PREFEITURA MUNICIPAL DE CASCAVEL
SECRETARIA MUNICIPAL DE FINANÇAS



CERTIDÃO POSITIVA DE DÉBITOS COM EFEITOS DE NEGATIVA
Nº 87857/2025

A presente Certidão é VÁLIDA POR 90 (noventa) DIAS a contar da data de emissão da mesma.

[CONTRIBUINTE]

Nome :	800735706 - INOVA ORTOPEDIA LTDA		
CNPJ/CPF:	51.111.966/0001-37		
Endereço:	RUA TOM JOBIM, 77		
Complemento:			
Bairro:	COUNTRY	CEP:	85.813-410
Cidade:	Cascavel	Estado:	Paraná

[REQUERENTE]

Código:	800735706
Nome/Razão:	INOVA ORTOPEDIA LTDA
CNPJ/CPF:	51.111.966/0001-37

[FINALIDADE]

Licitação

[INFORMAÇÕES ADICIONAIS]

--

Certificamos que na presente data EXISTEM débitos incidentes sobre o sujeito passivo acima identificado, ainda não vencidos, com exigibilidade suspensa ou garantidos através de penhora.

Esta certidão compreende todos os débitos imobiliários e mobiliários, tributários ou não, inscritos ou não em Dívida Ativa, administrados pela Secretaria Municipal de Finanças de Cascavel (SEFIN), tais como Imposto Predial e Territorial Urbano – IPTU, Imposto sobre a Transmissão de Bens Imóveis – ITBI, Contribuição de Melhoria, Taxa de Coleta de Lixo, Contribuição de Iluminação Pública – CIP incidente sobre lotes vagos, Taxa de Proteção a Desastres, Taxas de Expediente, Multas de Regularização de Obras, Autos de Infração da Secretaria Municipal de Meio Ambiente, Imposto Sobre Serviços – ISS, Taxa de Verificação de Regular Funcionamento, Taxa de Licença Sanitária, Taxa de Localização e Funcionamento, Autos de Infração do PROCON e demais débitos para com esta municipalidade.

Conforme disposto no art. 108 do Código Tributário Municipal e no art. 206 do Código Tributário Nacional, esta certidão possui os mesmos efeitos da certidão negativa. Fica ressalvado o direito de a Fazenda Pública lançar, cobrar e inscrever quaisquer dívidas de responsabilidade do sujeito passivo acima identificado que vierem a ser apuradas posteriormente, mesmo referentes a períodos anteriores ou compreendido nesta certidão.

Cascavel, 26 de maio de 2025.

A autenticidade desta certidão deverá ser confirmada na página da Prefeitura:
<https://cascavel.atende.net/#!/tipo/servico/valor/31/padrao/1/load/0>
Código de Autenticidade: WGT221202-000-ZZQZYTQHZVJWO-1



PODER JUDICIÁRIO
JUSTIÇA DO TRABALHO

CERTIDÃO NEGATIVA DE DÉBITOS TRABALHISTAS

Nome: INOVA ORTOPEDIA LTDA (MATRIZ E FILIAIS)

CNPJ: 51.111.966/0001-37

Certidão n°: 39398884/2025

Expedição: 10/07/2025, às 16:12:40

Validade: 06/01/2026 - 180 (cento e oitenta) dias, contados da data de sua expedição.

Certifica-se que **INOVA ORTOPEDIA LTDA (MATRIZ E FILIAIS)**, inscrito(a) no CNPJ sob o n° **51.111.966/0001-37**, **NÃO CONSTA** como inadimplente no Banco Nacional de Devedores Trabalhistas.

Certidão emitida com base nos arts. 642-A e 883-A da Consolidação das Leis do Trabalho, acrescentados pelas Leis ns.º 12.440/2011 e 13.467/2017, e no Ato 01/2022 da CGJT, de 21 de janeiro de 2022. Os dados constantes desta Certidão são de responsabilidade dos Tribunais do Trabalho.

No caso de pessoa jurídica, a Certidão atesta a empresa em relação a todos os seus estabelecimentos, agências ou filiais.

A aceitação desta certidão condiciona-se à verificação de sua autenticidade no portal do Tribunal Superior do Trabalho na Internet (<http://www.tst.jus.br>).

Certidão emitida gratuitamente.

INFORMAÇÃO IMPORTANTE

Do Banco Nacional de Devedores Trabalhistas constam os dados necessários à identificação das pessoas naturais e jurídicas inadimplentes perante a Justiça do Trabalho quanto às obrigações estabelecidas em sentença condenatória transitada em julgado ou em acordos judiciais trabalhistas, inclusive no concernente aos recolhimentos previdenciários, a honorários, a custas, a emolumentos ou a recolhimentos determinados em lei; ou decorrentes de execução de acordos firmados perante o Ministério Público do Trabalho, Comissão de Conciliação Prévia ou demais títulos que, por disposição legal, contiver força executiva.

Voltar

Imprimir



Certificado de Regularidade do FGTS - CRF

Inscrição: 51.111.966/0001-37

Razão Social: INOVA ORTOPEDIA LTDA

Endereço: RUA LONDRINA / CENTRO / CASCAVEL / PR / 85812-049

A Caixa Econômica Federal, no uso da atribuição que lhe confere o Art. 7, da Lei 8.036, de 11 de maio de 1990, certifica que, nesta data, a empresa acima identificada encontra-se em situação regular perante o Fundo de Garantia do Tempo de Serviço - FGTS.

O presente Certificado não servirá de prova contra cobrança de quaisquer débitos referentes a contribuições e/ou encargos devidos, decorrentes das obrigações com o FGTS.

Validade: 03/07/2025 a 01/08/2025

Certificação Número: 2025070308026177266944

Informação obtida em 16/07/2025 15:10:43

A utilização deste Certificado para os fins previstos em Lei esta condicionada a verificação de autenticidade no site da Caixa:
www.caixa.gov.br

RECEBEMOS DE SUPRIMED COM. MATERIAIS HOSP. LTDA, OS PRODUTOS CONSTANTES DA NOTA FISCAL ELETRÔNICA INDICADA AO LADO		NF-e
DATA DE RECEBIMENTO	IDENTIFICAÇÃO E ASSINATURA DO RECEBEDOR	Nº 001950 SÉRIE: 1

INOVA ORTOPEDIA LTDA.  RUA TOM JOBIM, 77 BAIRRO - COUNTRY CASCAVEL - PR - 85.813-410	DANFE DOCUMENTO AUXILIAR DA NOTA FISCAL ELETRÔNICA	 412507511119660001375500
	0 - ENTRADA 1 - SAÍDA	1
Nº 001950 SÉRIE 1 FOLHA 1 of 1		

NATUREZA DA OPERAÇÃO *VENDA	PROTOCOLO DE AUTORIZAÇÃO DE USO 141250233215925 18/07/2025 13:57:20
INSCRIÇÃO ESTADUAL 91010267-25	INSCR.FSTADUAL DO SUBST.TRIBUT. CNPJ 51.111.966/0001-37

DESTINATÁRIO / REMETENTE			
NOME / RAZÃO SOCIAL INSTITUTO DE DESENVOLVIMENTO ENSINO E ASSISTENCIA A SAUDE		C.N.P.J./C.P.F. 24.006.302/0026-93	DATA DA EMISSÃO 18/07/2025
ENDEREÇO RUA DA UNIAO, 751	BAIRRO / DISTRITO JARDIM COOPAGRO	CEP 85902532	DATA ENTRADA/SAÍDA 18/07/2025
MUNICÍPIO TOLEDO	FONE / FAX	UF PR	INSCRIÇÃO ESTADUAL ISENTO
			HORA DA SAÍDA 13:57

FATURA / DUPLICATA		
1950/1	16/09/2025	15,34

CÁLCULO DO IMPOSTO				
BASE DE CALCULO DO I.C.M.S. 0,00	VALOR DO I.C.M.S. 0,00	BASE DE CALCULO I.C.M.S. S.T.	VALOR DO I.C.M.S. SUBSTITUIÇÃO	VALOR TOTAL DOS PRODUTOS 15,34
VALOR DO FRETE	VALOR DO SEGURO	DESCONTO	OUTRAS DESPESAS ACESSÓRIAS 0,00	VALOR TOTAL DO I.P.I. 0,00
				VALOR TOTAL DA NOTA 15,34

TRANSPORTADOR / VOLUMES TRANSPORTADOS							
NOME / RAZÃO SOCIAL		FRETE POR CONTA 0 - EMITENTE 1 - DESTINATÁRIO	0	CÓDIGO ANTT	PLACA DO VEÍCULO	UF	C.N.P.J./C.P.F.
ENDEREÇO		MUNICÍPIO		UF		INSCRIÇÃO ESTADUAL	
QUANTIDADE 0	ESPÉCIE	MARCA	NUMERO	PESO BRUTO	PESO LIQUIDO		

DADOS DOS PRODUTOS / SERVIÇOS															
CÓDIGO	DESCRIÇÃO DOS PRODUTOS/SERVIÇOS	Lote	NCM/SH	CSOSN	CFOP	UNID.	QUANT	VLR UNIT	VLR TOT	BASE ICMS	VLR ICMS	VALOR I	ALIQUOTAS ICMS	IPÍ	
20430	PARAFUSO CORTICAL 3,5 P. 1,25 30MM Cód. Fabricante - 20430 Cód. RMS - 80057410010 CNPJ Fabr. - 72.763.733/0001-99 Lote - 5248/23 Val.Lote - INDETERMINADA	5248/23	9021.10.20	0	10;	5,102	UN	1	15,34	15,34		0,00	0,00	0	0

Kherstin Melisse S. Dresch
 Diretora Geral
 IDEAS - Instituto de Desenvolvimento
 Ensino e Assistência à Saúde

Certifico que o MATERIAL/SERVIÇO constante
 neste documento foi RECEBIDO/PRESTADO e aceito
 Em 18/07/25

Assinatura
 Nome: **Jéssica Rocha Maciel**
 Cargo: **Enfermeira**
COREM - PR 533-682

CALCULO DO ISSQN			
INSCRIÇÃO MUNICIPAL	VALOR TOTAL DOS SERVIÇOS	BASE DE CALCULO DO ISSQN	VALOR DO ISSQN

DADOS ADICIONAIS	
INFORMAÇÕES COMPLEMENTARES	RESERVADO AO FISCO

Documento de Entrada

Fornecedor 34463 INOVA ORTOPEdia LTDA
 CNPJ/CPF : 51.111.966/0001-37
 Número : 1950
 Tipo NOTA FISCAL Nr. 1
 VI. Frete : 0,00 VI. ICMS : 0,00
 Observ.:
 Insc Est.: 9101026725
 Emissão: 18/07/2025 Usuário: WESLEY TEODOSIO DA SILVA MORAIS
 % Desc: 0,00 % Desc: 0,00 VI. Acréscimo: 0,00

Duplicatas

Parcela	Vencimento	Valor	Parcela	Valor	Vencimento	Valor
01	16/09/2025	15,34				

Entradas de Produtos

Código: 00188095 Estoque : 353 HRT - OPME CONSIGNADO
 Fornecedor: 34463 INOVA ORTOPEdia LTDA
 To Doc: NOTA FISCAL Nr. Série: 1
 Atu Preço: SIM Entrega: TOTAL
 % ICMS: 0,00 VI ICMS: 0,00
 Nr. Processo: Nr. Empenho: Setor de aplicação direta :
 Qtd. Parcelas: 1

Tipo Frete: CIF Fornecedor: VI Frete: 0,00 % Frete: 0,00
 Dt Vecto: Portador: Nr. Conhecimento:

Itens de Produtos

Produto	Sic	Unidade	Quant	VI Unitário	VI Real	VI Total	% IPI	VI IPI	% Desc	VI Desc	Lote	Qt Ent	Validade	Marca
20112 - PARAFUSO CORTICAL PASSO 3,5 X 1,25 30 (C)		UNIDADE	1,0000	15,3400	15,3400	15,34	0,00	0,00	0,00	0,00				

Total do(s) Produto(s) : 15,34
 Total do(s) Custo(s) : 15,34

Khersem Melisse S. Dresch
 Diretora Geral
 IDEAS - Instituto de Desenvolvimento,
 Ensino e Assistência à Saúde

Jéssica Rocha Maciel
 Enfermeira
 COREN - PR-533-682

Wesley Teodosio

Responsável Pela Entrada

Encarregado do Setor

OC 1632887

Aviso de Cirurgia : 00151369 Data : 11/07/2025 08:27
Centro Cirurgico : HRT - CENTRO CIRURGICO
Sala : 44 SALA 06
Paciente : 01032040
Data : 11/07/2025
Hora Prev. Inicial : 10:00
Hora Prev. Final : 10:59 Hora Real Inicial : ____:____
A Seguir : Hora Real Final : ____:____
Acomodação :
Pediatria : ENFERMARIA (MAIS DE 4 LEITOS)
OBS :

Tipo : Internação
Exame : Não
U.T.I : Não
Nascimento :
Telefone :
Tipo Sanguíneo :
Leito : ENF 10-A



Tipo(s) de Anestesia(s)

5 RAQUI ANESTESIA

Cirurgia

2391 FRATURA CALCANEIO

Observação

Orientação

Preparo

Procedimentos

0408050713 TRATAMENTO CIRÚRGICO DE LUXAÇÃO / FRATURA-LUXAÇÃO TA

Convênio

SUS - INTERNACAO

Equipe Médica

CIRURGIAO 85300 JOAO VIANNEI EFFTING JUNIOR

CRM

44330

2012

CONTROLE DE CONSIGNADOS

Paciente: [REDACTED] Registro: [REDACTED]
 Convênio: SUS Data da cirurgia: 11 / 07 /
 Fornecedor do material: Médico: Dr. João

Quantidade	Unidade	Descrição do material
	1	Zapfino lateral 3xs Roto parcial nº 30

Data: 11 / 07 / 07 Circulante: Pausa

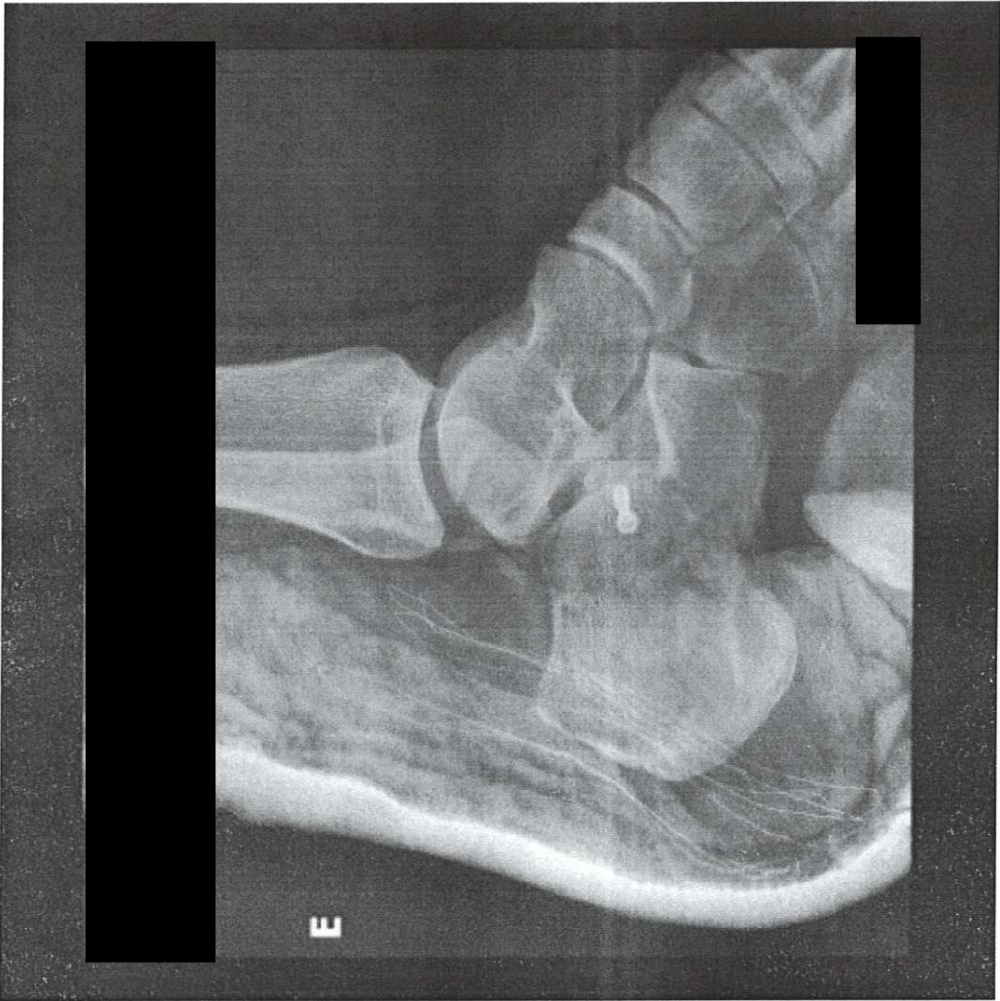



MINISTÉRIO DA FAZENDA
Secretaria da Receita Federal do Brasil
Procuradoria-Geral da Fazenda Nacional

**CERTIDÃO POSITIVA COM EFEITOS DE NEGATIVA DE DÉBITOS RELATIVOS AOS TRIBUTOS
FEDERAIS E À DÍVIDA ATIVA DA UNIÃO**

Nome: INOVA ORTOPEDIA LTDA
CNPJ: 51.111.966/0001-37

Ressalvado o direito de a Fazenda Nacional cobrar e inscrever quaisquer dívidas de responsabilidade do sujeito passivo acima identificado que vierem a ser apuradas, é certificado que:

1. constam débitos administrados pela Secretaria da Receita Federal do Brasil (RFB) com exigibilidade suspensa nos termos do art. 151 da Lei nº 5.172, de 25 de outubro de 1966 - Código Tributário Nacional (CTN), ou objeto de decisão judicial que determina sua desconsideração para fins de certificação da regularidade fiscal, ou ainda não vencidos; e
2. constam nos sistemas da Procuradoria-Geral da Fazenda Nacional (PGFN) débitos inscritos em Dívida Ativa da União (DAU) com exigibilidade suspensa nos termos do art. 151 do CTN, ou garantidos mediante bens ou direitos, ou com embargos da Fazenda Pública em processos de execução fiscal, ou objeto de decisão judicial que determina sua desconsideração para fins de certificação da regularidade fiscal.

Conforme disposto nos arts. 205 e 206 do CTN, este documento tem os mesmos efeitos da certidão negativa.

Esta certidão é válida para o estabelecimento matriz e suas filiais e, no caso de ente federativo, para todos os órgãos e fundos públicos da administração direta a ele vinculados. Refere-se à situação do sujeito passivo no âmbito da RFB e da PGFN e abrange inclusive as contribuições sociais previstas nas alíneas 'a' a 'd' do parágrafo único do art. 11 da Lei nº 8.212, de 24 de julho de 1991.

A aceitação desta certidão está condicionada à verificação de sua autenticidade na Internet, nos endereços <<http://rfb.gov.br>> ou <<http://www.pgfn.gov.br>>.

Certidão emitida gratuitamente com base na Portaria Conjunta RFB/PGFN nº 1.751, de 2/10/2014.

Emitida às 09:06:15 do dia 07/04/2025 <hora e data de Brasília>.

Válida até 04/10/2025.

Código de controle da certidão: **4E85.37F4.E0C0.313E**

Qualquer rasura ou emenda invalidará este documento.



Estado do Paraná
Secretaria de Estado da Fazenda
Receita Estadual do Paraná

Certidão Negativa
de Débitos Tributários e de Dívida Ativa Estadual
Nº 037083810-75

Certidão fornecida para o CNPJ/MF: **51.111.966/0001-37**

Nome: **INOVA ORTOPEDIA LTDA**

Ressalvado o direito da Fazenda Pública Estadual inscrever e cobrar débitos ainda não registrados ou que venham a ser apurados, certificamos que, verificando os registros da Secretaria de Estado da Fazenda, constatamos não existir pendências em nome do contribuinte acima identificado, nesta data.

Obs.: Esta Certidão engloba todos os estabelecimentos da empresa e refere-se a débitos de natureza tributária e não tributária, bem como ao descumprimento de obrigações tributárias acessórias.

Válida até 18/10/2025 - Fornecimento Gratuito

A autenticidade desta certidão deverá ser confirmada via Internet
www.fazenda.pr.gov.br



ESTADO DO PARANÁ
PREFEITURA MUNICIPAL DE CASCAVEL
SECRETARIA MUNICIPAL DE FINANÇAS



CERTIDÃO POSITIVA DE DÉBITOS COM EFEITOS DE NEGATIVA
Nº 87857/2025

A presente Certidão é VÁLIDA POR 90 (noventa) DIAS a contar da data de emissão da mesma.

[CONTRIBUINTE]

Nome :	800735706 - INOVA ORTOPEDIA LTDA		
CNPJ/CPF:	51.111.966/0001-37		
Endereço:	RUA TOM JOBIM, 77		
Complemento:			
Bairro:	COUNTRY	CEP:	85.813-410
Cidade:	Cascavel	Estado:	Paraná

[REQUERENTE]

Código:	800735706
Nome/Razão:	INOVA ORTOPEDIA LTDA
CNPJ/CPF:	51.111.966/0001-37

[FINALIDADE]

Licitação

[INFORMAÇÕES ADICIONAIS]

--

Certificamos que na presente data EXISTEM débitos incidentes sobre o sujeito passivo acima identificado, ainda não vencidos, com exigibilidade suspensa ou garantidos através de penhora.

Esta certidão compreende todos os débitos imobiliários e mobiliários, tributários ou não, inscritos ou não em Dívida Ativa, administrados pela Secretaria Municipal de Finanças de Cascavel (SEFIN), tais como Imposto Predial e Territorial Urbano – IPTU, Imposto sobre a Transmissão de Bens Imóveis – ITBI, Contribuição de Melhoria, Taxa de Coleta de Lixo, Contribuição de Iluminação Pública – CIP incidente sobre lotes vagos, Taxa de Proteção a Desastres, Taxas de Expediente, Multas de Regularização de Obras, Autos de Infração da Secretaria Municipal de Meio Ambiente, Imposto Sobre Serviços – ISS, Taxa de Verificação de Regular Funcionamento, Taxa de Licença Sanitária, Taxa de Localização e Funcionamento, Autos de Infração do PROCON e demais débitos para com esta municipalidade.

Conforme disposto no art. 108 do Código Tributário Municipal e no art. 206 do Código Tributário Nacional, esta certidão possui os mesmos efeitos da certidão negativa. Fica ressalvado o direito de a Fazenda Pública lançar, cobrar e inscrever quaisquer dívidas de responsabilidade do sujeito passivo acima identificado que vierem a ser apuradas posteriormente, mesmo referentes a períodos anteriores ou compreendido nesta certidão.

Cascavel, 26 de maio de 2025.

A autenticidade desta certidão deverá ser confirmada na página da Prefeitura:
<https://cascavel.atende.net#!/tipo/servico/valor/31/padrao/1/load/0>
Código de Autenticidade: WGT221202-000-ZZQZYTQHZVJWO-1



PODER JUDICIÁRIO
JUSTIÇA DO TRABALHO

CERTIDÃO NEGATIVA DE DÉBITOS TRABALHISTAS

Nome: INOVA ORTOPEDIA LTDA (MATRIZ E FILIAIS)

CNPJ: 51.111.966/0001-37

Certidão n°: 39398884/2025

Expedição: 10/07/2025, às 16:12:40

Validade: 06/01/2026 - 180 (cento e oitenta) dias, contados da data de sua expedição.

Certifica-se que **INOVA ORTOPEDIA LTDA (MATRIZ E FILIAIS)**, inscrito(a) no CNPJ sob o n° **51.111.966/0001-37**, **NÃO CONSTA** como inadimplente no Banco Nacional de Devedores Trabalhistas.

Certidão emitida com base nos arts. 642-A e 883-A da Consolidação das Leis do Trabalho, acrescentados pelas Leis ns.º 12.440/2011 e 13.467/2017, e no Ato 01/2022 da CGJT, de 21 de janeiro de 2022. Os dados constantes desta Certidão são de responsabilidade dos Tribunais do Trabalho.

No caso de pessoa jurídica, a Certidão atesta a empresa em relação a todos os seus estabelecimentos, agências ou filiais.

A aceitação desta certidão condiciona-se à verificação de sua autenticidade no portal do Tribunal Superior do Trabalho na Internet (<http://www.tst.jus.br>).

Certidão emitida gratuitamente.

INFORMAÇÃO IMPORTANTE

Do Banco Nacional de Devedores Trabalhistas constam os dados necessários à identificação das pessoas naturais e jurídicas inadimplentes perante a Justiça do Trabalho quanto às obrigações estabelecidas em sentença condenatória transitada em julgado ou em acordos judiciais trabalhistas, inclusive no concernente aos recolhimentos previdenciários, a honorários, a custas, a emolumentos ou a recolhimentos determinados em lei; ou decorrentes de execução de acordos firmados perante o Ministério Público do Trabalho, Comissão de Conciliação Prévia ou demais títulos que, por disposição legal, contiver força executiva.

Voltar

Imprimir



Certificado de Regularidade do FGTS - CRF

Inscrição: 51.111.966/0001-37

Razão Social: INOVA ORTOPEDIA LTDA

Endereço: RUA LONDRINA / CENTRO / CASCAVEL / PR / 85812-049

A Caixa Econômica Federal, no uso da atribuição que lhe confere o Art. 7, da Lei 8.036, de 11 de maio de 1990, certifica que, nesta data, a empresa acima identificada encontra-se em situação regular perante o Fundo de Garantia do Tempo de Serviço - FGTS.

O presente Certificado não servirá de prova contra cobrança de quaisquer débitos referentes a contribuições e/ou encargos devidos, decorrentes das obrigações com o FGTS.

Validade: 03/07/2025 a 01/08/2025

Certificação Número: 2025070308026177266944

Informação obtida em 16/07/2025 15:10:43

A utilização deste Certificado para os fins previstos em Lei esta condicionada a verificação de autenticidade no site da Caixa:
www.caixa.gov.br

RECEBEMOS DE SUPRIMED COM. MATERIAIS HOSP. LTDA, OS PRODUTOS CONSTANTES DA NOTA FISCAL ELETRÔNICA INDICADA AO LADO		NF-e
DATA DE RECEBIMENTO	IDENTIFICAÇÃO E ASSINATURA DO RECEBEDOR	Nº 001966 SÉRIE: 1

INOVA ORTOPEDIA LTDA.  RUA TOM JOBIM, 77 BAIRRO - COUNTRY CASCAVEL - PR - 85.813-410	DANFE DOCUMENTO AUXILIAR DA NOTA FISCAL ELETRÔNICA 0 - ENTRADA 1 - SAÍDA Nº 001966 SÉRIE 1 FOLHA 1 of 1	 412507511119660001375500
	1	

NATUREZA DA OPERAÇÃO *VENDA	PROTOCOLO DE AUTORIZAÇÃO DE USO 141250241513258 25/07/2025 10:42:37
--------------------------------	--

INSCRIÇÃO ESTADUAL 91010267-25	INSCR. ESTADUAL DO SUBST. TRIBUT.	CNPJ 51.111.966/0001-37
-----------------------------------	-----------------------------------	----------------------------

DESTINATÁRIO / REMETENTE		
NOME / RAZÃO SOCIAL INSTITUTO DE DESENVOLVIMENTO ENSINO E ASSISTENCIA A SAUDE	C.N.P.J./C.P.F. 24.006.302/0026-93	DATA DA EMISSÃO 25/07/2025
ENDEREÇO RUA DA UNIAO, 751	BAIRRO / DISTRITO JARDIM COOPAGRO	CEP 85902532
MUNICÍPIO TOLEDO	FONE / FAX	UF PR
	INSCRIÇÃO ESTADUAL ISENTO	DATA ENTRADA/SAÍDA 25/07/2025
		HORA DA SAÍDA 10:43

FATURA / DUPLICATA		
1966/1	23/09/2025	116,02

CÁLCULO DO IMPOSTO				
BASE DE CÁLCULO DO I.C.M.S. 0,00	VALOR DO I.C.M.S. 0,00	BASE DE CÁLCULO I.C.M.S. S.T.	VALOR DO I.C.M.S. SUBSTITUIÇÃO	VALOR TOTAL DOS PRODUTOS 116,02
VALOR DO FRETE	VALOR DO SEGURO	DESCONTO	OUTRAS DESPESAS ACESSÓRIAS 0,00	VALOR TOTAL DO I.P.I. 0,00
				VALOR TOTAL DA NOTA 116,02

TRANSPORTADOR / VOLUMES TRANSPORTADOS				
NOME / RAZÃO SOCIAL	FRETE POR CONTA 0 - EMISSOR 1 - DESTINATÁRIO	CÓDIGO ANTT	PLACA DO VEÍCULO	UF
ENDEREÇO	MUNICÍPIO			UF
QUANTIDADE 0	ESPECIE	MARCA	NÚMERO	PESO BRUTO
				PESO LÍQUIDO

DADOS DOS PRODUTOS / SERVIÇOS														
CÓDIGO	DESCRIÇÃO DOS PRODUTOS/SERVIÇOS	Lote	NCM/SH	CSOSN	CFOP	UNID.	QUANT	VLR UNIT	VLR TOT	BASE ICMS	VLR ICMS	VALOR I	ALÍQUOTAS ICMS	IPÍ
31332	PARAFUSO CANULADO 3.5 32MM X 09 RC Cód. Fabricante - 31332 Cód. RMS - 80057410018 CNPJ Fabr. - 72.763.733/0001-99 Lote - 6407/24 Val.Lote - INDETERMINADA	6407/24	9021.10.20	0	10	5,102	UN	1	116,02	116,02		0,00	0,00	0

Kherstin Melisse S. Dresch
 Diretora Geral
 IDEAS - Instituto de Desenvolvimento,
 Ensino e Assistência à Saúde

CALCULO DO ISSQN			
INSCRIÇÃO MUNICIPAL	VALOR TOTAL DOS SERVIÇOS	BASE DE CÁLCULO DO ISSQN	VALOR DO ISSQN

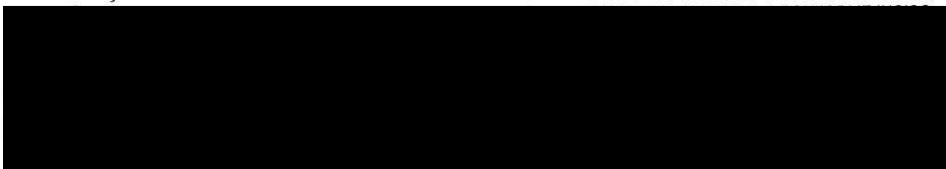
DADOS ADICIONAIS	
INFORMAÇÕES COMPLEMENTARES 	RESERVADO AO FISCO Certifico que o MATERIAL/SERVIÇO constante neste documento foi RECEBIDO/PRESTADO e aceito Em 25/07/25 Assinatura Nome: Jéssica Rocha Maciel Cargo: Enfermeira COREN - PR 533-682

Documento de Entrada

Fornecedor 34463 INOVA ORTOPEdia LTDA Insc Est.: 9101026725
 CNPJ/CPF : 51.111.966/0001-37 Emissão: 25/07/2025 Usuário: WESLEY TEODOSIO DA SILVA MORAIS
 Número : 1966 Tipo NOTA FISCAL Nr. 1 % ICMS : 0,00 % Desc : 0,00 % Desc:0,00 Vi. Acréscimo:0,00
 Vi. Frete : 0,00 Vi. Total : 116,02 VI. ICMS : 0,00 % Desc : 0,00 VI. Acréscimo:0,00
 Observ.:

Duplicatas

Parcela	Vencimento	Valor	Parcela	Valor	Vencimento	Valor
01	23/09/2025	116,02				

Entradas de Produtos

Código: 00189154 Estoque : 353 HRT - OPME CONSIGNADO Doc Ent: NOTA FISCAL
 Fornecedor: 34463 INOVA ORTOPEdia LTDA CNPJ/CP 51.111.966/0001-37 Nr Doc: 1966 Entrada: 25/07/2025 14:44
 Tp Doc: NOTA FISCAL Nr. Série: 1 Emissão: 25/07/2025 Usuário: WESLEY TEODOSIO DA SILVA
 Atu Preço: SIM Entrega: TOTAL VI Total: 116,02 % Desc: 0,00 VI Desc:0,00 VI Acréscimo:0,00
 % ICMS: 0,00 VI ICMS:0,00 Setor de aplicação direta :
 Nr. Processo: Nr. Empenho: Qtd. Parcelas: Ord Compra: 1633390 N° Empenho:

Tipo Frete: CIF Fornecedor: VI Frete: 0,00 % Frete: 0,00
 Dt Vecto: Portador: Nr Conhecimento:

Itens de Produtos

Produto	Sic	Unidade	Quant	VI Unitário	VI Real	VI Total	% IPI	VI IPI % Desc	VI Desc Lote	Qt Ent	Validade	Marca
18375 - PARAFUSO CAN 3,5X32 MM R T		UNIDADE	1,0000	116,0200	116,0200	116,02	0,00	0,00	0,00			

Total do(s) Produto(s) : 116,02
 Total do(s) Custo(s) : 116,02

 Kherstin Melisse S. Dresch
 Diretora Geral
 IDEAS - Instituto de Desenvolvimento,
 Ensino e Assistência à Saúde

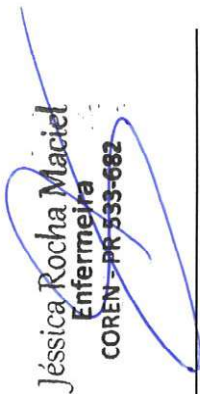
 Jéssica Rocha Maciel
 Enfermeira
 COREN - PR 533-682

 Wesley Teodosio
 Responsável Pela Entrada

Encarregado do Setor

Aviso de Cirurgia : 00150431 Data : 03/07/2025 11:36
Centro Cirurgico : HRT - CENTRO CIRURGICO
Sala : 42 SALA 04
Paciente : 00693562
Data : 07/07/2025
Hora Prev. Inicial : 17:00
Hora Prev. Final : 18:29
A Seguir :
Acomodação : ENFERMARIA (MAIS DE 4 LEITOS)
Pediatria :
OBS :

Tipo : Internação
Exame : Não
U.T.I : Não
Nascimento :
Telefone :
Tipo Sanguíneo :

Leito : ENF 12-B



Tipo(s) de Anestesia(s)

5 RAQUI ANESTESIA

Cirurgia

3129 TRATAMENTO CIRÚRGICO DE PSEUDO-RETARDO / CONSOLIDAÇÃO / PERDA ÓSSEA AO ÍVEL DO CARPO

Observação 2.289.238

Orientação

Preparo

Procedimentos

Convênio

0408020601 TRATAMENTO CIRÚRGICO DE PSEUDO-RETARDO / CONSOLIDAÇÃO

SUS - INTERNACAO

Equipe Médica

CRM

CIRURGIAO 85300 JOAO VIANNEI EFFTING JUNIOR

44330

18 325



CONTROLE DE CONSIGNADOS

Paciente:  Registro: _____

Convênio: SUS Data da cirurgia: 07/07/25

Fornecedor do material: TRCVA Médico: João

Quantidade	Unidade	Descrição do material
<u>01</u>		<u>Punção canulada 3.5 K32</u>

Data: 07/07/25 Circulante: Sendo

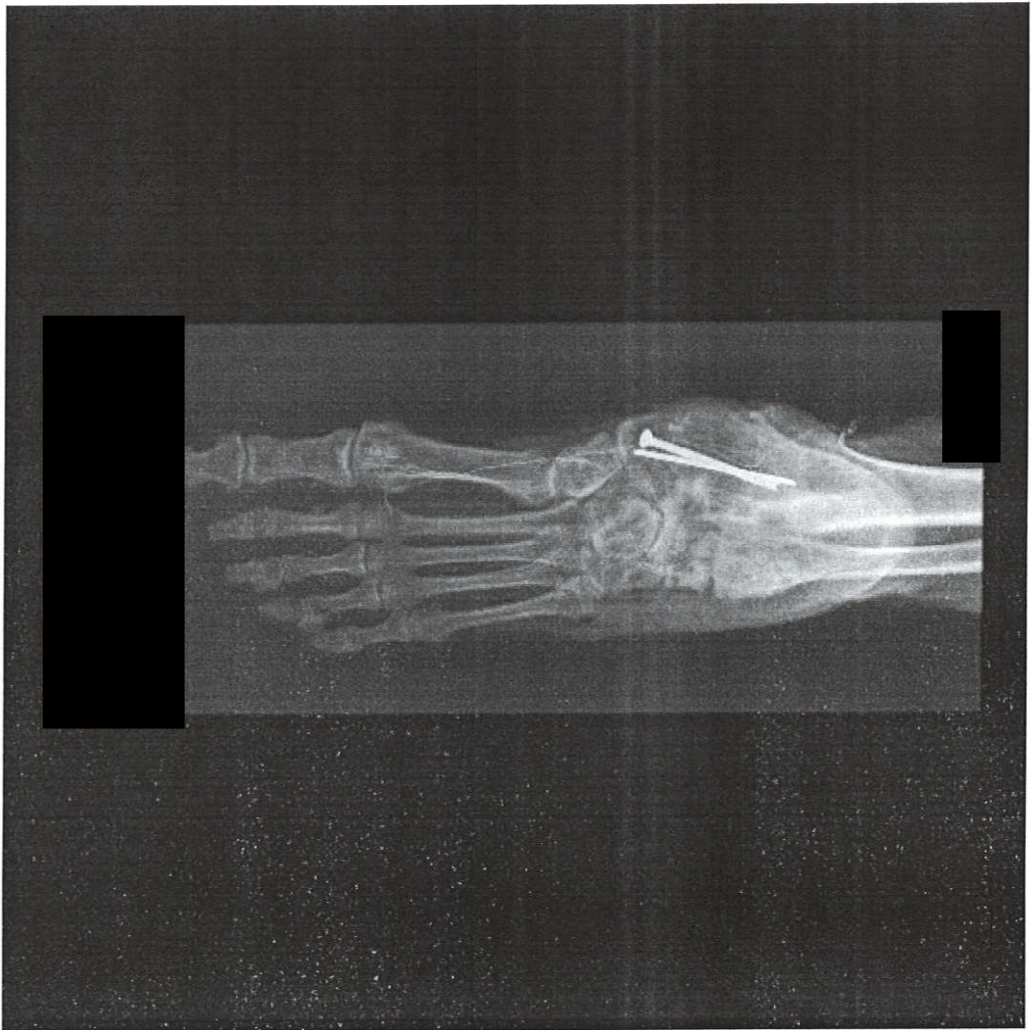



MINISTÉRIO DA FAZENDA
Secretaria da Receita Federal do Brasil
Procuradoria-Geral da Fazenda Nacional

**CERTIDÃO POSITIVA COM EFEITOS DE NEGATIVA DE DÉBITOS RELATIVOS AOS TRIBUTOS
FEDERAIS E À DÍVIDA ATIVA DA UNIÃO**

Nome: INOVA ORTOPEDIA LTDA
CNPJ: 51.111.966/0001-37

Ressalvado o direito de a Fazenda Nacional cobrar e inscrever quaisquer dívidas de responsabilidade do sujeito passivo acima identificado que vierem a ser apuradas, é certificado que:

1. constam débitos administrados pela Secretaria da Receita Federal do Brasil (RFB) com exigibilidade suspensa nos termos do art. 151 da Lei nº 5.172, de 25 de outubro de 1966 - Código Tributário Nacional (CTN), ou objeto de decisão judicial que determina sua desconsideração para fins de certificação da regularidade fiscal, ou ainda não vencidos; e
2. constam nos sistemas da Procuradoria-Geral da Fazenda Nacional (PGFN) débitos inscritos em Dívida Ativa da União (DAU) com exigibilidade suspensa nos termos do art. 151 do CTN, ou garantidos mediante bens ou direitos, ou com embargos da Fazenda Pública em processos de execução fiscal, ou objeto de decisão judicial que determina sua desconsideração para fins de certificação da regularidade fiscal.

Conforme disposto nos arts. 205 e 206 do CTN, este documento tem os mesmos efeitos da certidão negativa.

Esta certidão é válida para o estabelecimento matriz e suas filiais e, no caso de ente federativo, para todos os órgãos e fundos públicos da administração direta a ele vinculados. Refere-se à situação do sujeito passivo no âmbito da RFB e da PGFN e abrange inclusive as contribuições sociais previstas nas alíneas 'a' a 'd' do parágrafo único do art. 11 da Lei nº 8.212, de 24 de julho de 1991.

A aceitação desta certidão está condicionada à verificação de sua autenticidade na Internet, nos endereços <<http://rfb.gov.br>> ou <<http://www.pgfn.gov.br>>.

Certidão emitida gratuitamente com base na Portaria Conjunta RFB/PGFN nº 1.751, de 2/10/2014.

Emitida às 09:06:15 do dia 07/04/2025 <hora e data de Brasília>.

Válida até 04/10/2025.

Código de controle da certidão: **4E85.37F4.E0C0.313E**

Qualquer rasura ou emenda invalidará este documento.



Estado do Paraná
Secretaria de Estado da Fazenda
Receita Estadual do Paraná

Certidão Negativa
de Débitos Tributários e de Dívida Ativa Estadual
Nº 037083810-75

Certidão fornecida para o CNPJ/MF: **51.111.966/0001-37**

Nome: **INOVA ORTOPEDIA LTDA**

Ressalvado o direito da Fazenda Pública Estadual inscrever e cobrar débitos ainda não registrados ou que venham a ser apurados, certificamos que, verificando os registros da Secretaria de Estado da Fazenda, constatamos não existir pendências em nome do contribuinte acima identificado, nesta data.

Obs.: Esta Certidão engloba todos os estabelecimentos da empresa e refere-se a débitos de natureza tributária e não tributária, bem como ao descumprimento de obrigações tributárias acessórias.

Válida até 18/10/2025 - Fornecimento Gratuito

A autenticidade desta certidão deverá ser confirmada via Internet
www.fazenda.pr.gov.br



ESTADO DO PARANÁ
PREFEITURA MUNICIPAL DE CASCAVEL
SECRETARIA MUNICIPAL DE FINANÇAS



CERTIDÃO POSITIVA DE DÉBITOS COM EFEITOS DE NEGATIVA
Nº 87857/2025

A presente Certidão é VÁLIDA POR 90 (noventa) DIAS a contar da data de emissão da mesma.

[CONTRIBUINTE]

Nome :	800735706 - INOVA ORTOPEDIA LTDA		
CNPJ/CPF:	51.111.966/0001-37		
Endereço:	RUA TOM JOBIM, 77		
Complemento:			
Bairro:	COUNTRY	CEP:	85.813-410
Cidade:	Cascavel	Estado:	Paraná

[REQUERENTE]

Código:	800735706
Nome/Razão:	INOVA ORTOPEDIA LTDA
CNPJ/CPF:	51.111.966/0001-37

[FINALIDADE]

Licitação

[INFORMAÇÕES ADICIONAIS]

--

Certificamos que na presente data EXISTEM débitos incidentes sobre o sujeito passivo acima identificado, ainda não vencidos, com exigibilidade suspensa ou garantidos através de penhora.

Esta certidão compreende todos os débitos imobiliários e mobiliários, tributários ou não, inscritos ou não em Dívida Ativa, administrados pela Secretaria Municipal de Finanças de Cascavel (SEFIN), tais como Imposto Predial e Territorial Urbano – IPTU, Imposto sobre a Transmissão de Bens Imóveis – ITBI, Contribuição de Melhoria, Taxa de Coleta de Lixo, Contribuição de Iluminação Pública – CIP incidente sobre lotes vagos, Taxa de Proteção a Desastres, Taxas de Expediente, Multas de Regularização de Obras, Autos de Infração da Secretaria Municipal de Meio Ambiente, Imposto Sobre Serviços – ISS, Taxa de Verificação de Regular Funcionamento, Taxa de Licença Sanitária, Taxa de Localização e Funcionamento, Autos de Infração do PROCON e demais débitos para com esta municipalidade.

Conforme disposto no art. 108 do Código Tributário Municipal e no art. 206 do Código Tributário Nacional, esta certidão possui os mesmos efeitos da certidão negativa. Fica ressalvado o direito de a Fazenda Pública lançar, cobrar e inscrever quaisquer dívidas de responsabilidade do sujeito passivo acima identificado que vierem a ser apuradas posteriormente, mesmo referentes a períodos anteriores ou compreendido nesta certidão.

Cascavel, 26 de maio de 2025.

A autenticidade desta certidão deverá ser confirmada na página da Prefeitura:
<https://cascavel.atende.net#!/tipo/servico/valor/31/padrao/1/load/0>
Código de Autenticidade: WGT221202-000-ZZQZYTQHZVJWO-1



PODER JUDICIÁRIO
JUSTIÇA DO TRABALHO

CERTIDÃO NEGATIVA DE DÉBITOS TRABALHISTAS

Nome: INOVA ORTOPEDIA LTDA (MATRIZ E FILIAIS)

CNPJ: 51.111.966/0001-37

Certidão n°: 39398884/2025

Expedição: 10/07/2025, às 16:12:40

Validade: 06/01/2026 - 180 (cento e oitenta) dias, contados da data de sua expedição.

Certifica-se que **INOVA ORTOPEDIA LTDA (MATRIZ E FILIAIS)**, inscrito(a) no CNPJ sob o n° **51.111.966/0001-37**, **NÃO CONSTA** como inadimplente no Banco Nacional de Devedores Trabalhistas.

Certidão emitida com base nos arts. 642-A e 883-A da Consolidação das Leis do Trabalho, acrescentados pelas Leis ns.º 12.440/2011 e 13.467/2017, e no Ato 01/2022 da CGJT, de 21 de janeiro de 2022. Os dados constantes desta Certidão são de responsabilidade dos Tribunais do Trabalho.

No caso de pessoa jurídica, a Certidão atesta a empresa em relação a todos os seus estabelecimentos, agências ou filiais.

A aceitação desta certidão condiciona-se à verificação de sua autenticidade no portal do Tribunal Superior do Trabalho na Internet (<http://www.tst.jus.br>).

Certidão emitida gratuitamente.

INFORMAÇÃO IMPORTANTE

Do Banco Nacional de Devedores Trabalhistas constam os dados necessários à identificação das pessoas naturais e jurídicas inadimplentes perante a Justiça do Trabalho quanto às obrigações estabelecidas em sentença condenatória transitada em julgado ou em acordos judiciais trabalhistas, inclusive no concernente aos recolhimentos previdenciários, a honorários, a custas, a emolumentos ou a recolhimentos determinados em lei; ou decorrentes de execução de acordos firmados perante o Ministério Público do Trabalho, Comissão de Conciliação Prévia ou demais títulos que, por disposição legal, contiver força executiva.

Voltar

Imprimir



Certificado de Regularidade do FGTS - CRF

Inscrição: 51.111.966/0001-37

Razão Social: INOVA ORTOPEDIA LTDA

Endereço: RUA LONDRINA / CENTRO / CASCAVEL / PR / 85812-049

A Caixa Econômica Federal, no uso da atribuição que lhe confere o Art. 7, da Lei 8.036, de 11 de maio de 1990, certifica que, nesta data, a empresa acima identificada encontra-se em situação regular perante o Fundo de Garantia do Tempo de Serviço - FGTS.

O presente Certificado não servirá de prova contra cobrança de quaisquer débitos referentes a contribuições e/ou encargos devidos, decorrentes das obrigações com o FGTS.

Validade: 03/07/2025 a 01/08/2025

Certificação Número: 2025070308026177266944

Informação obtida em 16/07/2025 15:10:43

A utilização deste Certificado para os fins previstos em Lei esta condicionada a verificação de autenticidade no site da Caixa:
www.caixa.gov.br

RECEBEMOS DE SUPRIMED COM. MATERIAIS HOSP. LTDA, OS PRODUTOS CONSTANTES DA NOTA FISCAL ELETRÔNICA INDICADA AO LADO		NF-e
DATA DE RECEBIMENTO	IDENTIFICAÇÃO E ASSINATURA DO RECEBEDOR	Nº 001967 SÉRIE: 1

INOVA ORTOPEDIA LTDA.  RUA TOM JOBIM, 77 BAIRRO - COUNTRY CASCAVEL - PR - 85.813-410	DANFE DOCUMENTO AUXILIAR DA NOTA FISCAL ELETRÔNICA 0 - ENTRADA 1 - SAÍDA Nº 001967 SÉRIE 1 FOLHA 1 of 1	 41250751111966000137550010
	1	

NATUREZA DA OPERAÇÃO *VENDA	PROTOCOLO DE AUTORIZAÇÃO DE USO 141250241516547 25/07/2025 10:44:12
INSCRIÇÃO ESTADUAL 91010267-25	INSCR. ESTADUAL DO SUBST. TRIBUT. CNPJ 51.111.966/0001-37

DESTINATÁRIO / REMETENTE		C.N.P.J./C.P.F.		DATA DA EMISSÃO
NOME / RAZÃO SOCIAL INSTITUTO DE DESENVOLVIMENTO ENSINO E ASSISTENCIA A SAUDE		24.006.302/0026-93		25/07/2025
ENDEREÇO RUA DA UNIAO, 751	BAIRRO / DISTRITO JARDIM COOPAGRO	CEP 85902532	DATA ENTRADA/SAÍDA 25/07/2025	
MUNICÍPIO TOLEDO	FONE / FAX	UF PR	INSCRIÇÃO ESTADUAL ISENTO	HORA DA SAÍDA 10:44

FATURA / DUPLICATA
1967/1 23/09/2025 750,00

CÁLCULO DO IMPOSTO				
BASE DE CALCULO DO I.C.M.S.	VALOR DO I.C.M.S.	BASE DE CALCULO I.C.M.S. S.T.	VALOR DO I.C.M.S. SUBSTITUIÇÃO	VALOR TOTAL DOS PRODUTOS
	0,00	0,00		750,00
VALOR DO FRETE	VALOR DO SEGURO	DESCONTO	OUTRAS DESPESAS ACESSÓRIAS	VALOR TOTAL DO I.P.I.
			0,00	0,00
				VALOR TOTAL DA NOTA
				750,00

TRANSPORTADOR / VOLUMES TRANSPORTADOS				
NOME / RAZÃO SOCIAL	FRETE POR CONTA 0 - EMITENTE 1 - DESTINATÁRIO	CÓDIGO ANTT	PLACA DO VEÍCULO	UF
	0			
ENDEREÇO	MUNICÍPIO	UF	INSCRIÇÃO ESTADUAL	
QUANTIDADE	ESPÉCIE	MARCA	NUMERO	PESO BRUTO
0				

DADOS DOS PRODUTOS / SERVIÇOS														
CÓDIGO	DESCRIÇÃO DOS PRODUTOS/SERVIÇOS	Lote	NCM/SH	CSOSN	CFOP	UNID.	QUANT	VLR UNIT	VLR TOT	BASE ICMS	VLR ICMS	VALOR IPI	ALÍQUOTAS ICMS	IPI
27010	EXTENSOR ARTROSCOPIA Cód. Fabricante - 27010 Cód. RMS - 80305560038 CNPJ Fabr. - 07.499.258/0001-23 Lote - 2501016 Val.Lote - 31/01/2028	2501016	9021.31.90	0	10	5,102	UN	1	50,00	50,00		0,00	0,00	0
CAP SH 90 20	KIT CANULA CANETA PARA ABLACAO RF CAP SH 90 200 Cód. Fabricante - CAP SH 90 200 Cód. RMS - 80743230025 CNPJ Fabr. - 09.135.326/0001-09 Lote - 5550/0325 Val.Lote - 14/04/2028	5550/0325	9018.39.29	10	5,102		1	400,00	400,00		0,00	0,00	0	0
IN 42 13 EP	KIT CANULA DE MICRODEBRIDAÇÃO EXXOCUT IN 42 13 EP Cód. Fabricante - IN 42 13 EP Cód. RMS - 80743239051 CNPJ Fabr. - 09.135.326/0001-09 Lote - 5916/0525 Val.Lote - 20/05/2028	5916/0525	9018.39.29	10	5,102		1	300,00	300,00		0,00	0,00	0	0

Kherstin Melisse S. Dresch
 Diretora Geral
 IDEAS - Instituto de Desenvolvimento,
 Ensino e Assistência à Saúde

Certifico que o MATERIAL/SERVIÇO constante neste documento foi RECEBIDO/PRESTADO e aceito
 Em 25/07/25
 Assinatura
 Nome: **Jéssica Rocha Maciel**
 Cargo: **Enfermeira**
COREN - PR 533-682

CALCULO DO ISSQN			
INSCRIÇÃO MUNICIPAL	VALOR TOTAL DOS SERVIÇOS	BASE DE CALCULO DO ISSQN	VALOR DO ISSQN

DADOS ADICIONAIS	
INFORMAÇÕES COMPLEMENTARES 	RESERVADO AO FISCO

Documento de Entrada

Fornecedor 34463 INOVA ORTOPEdia LTDA Insc Est.: 9101026725
 CNPJ/CPF : 51.111.966/0001-37 Emissão: 25/07/2025 Usuário: WESLEY TEODOSIO DA SILVA MORAIS
 Número: 1967 Tipo NOTA FISCAL Nr. 1 % ICMS : 0,00 % Desc: 0,00 VI. Acréscimo: 0,00
 VI. Frete: 0,00 VI. Total: 750,00 VI. ICMS : 0,00 % Desc: 0,00 VI. Acréscimo: 0,00
 Observ.:

Duplicatas

Parcela	Vencimento	Valor	Parcela	Vencimento	Valor
01	23/09/2025	750,00			

Entradas de Produtos

Código: 00189163 Estoque : 353 HRT - OPME CONSIGNADO Doc Ent: NOTA FISCAL
 Fornecedor: 34463 INOVA ORTOPEdia LTDA CNPJ/CP 51.111.966/0001-37 Nr Doc: 1967 Entrada: 25/07/2025 14:59
 Tp Doc: NOTA FISCAL Nr. Série: 1 Emissão: 25/07/2025 Usuário: WESLEY TEODOSIO DA SILVA -
 Atu Preço: SIM Entrega: TOTAL VI Total: 750,00 % Desc: 0,00 VI Desc: 0,00 VI Acréscimo: 0,00
 % ICMS: 0,00 VI ICMS: 0,00 Setor de aplicação direta :
 Nr. Processo: Nr. Empenho: Ord Compra: 1633393 Nº Empenho:

Tipo Frete: CIF Fornecedor: VI Frete: 0,00 % Frete: 0,00
 Dt Vecto: Portador: Nr Conhecimento:

Motivo do Acerto

Itens de Produtos

Produto	Sic	Unidade	Quant	VI Unitário	VI Real	VI Total	% IPI	VI IPI	% Desc	VI Desc	Lote	Qt Ent	Validade	Marca
12325 - EQUIPO DE IRRIGACÃO		UNIDADE	1,0000	50,0000	50,0000	50,00	0,00	0,00	0,00	0,00	2501016	1,0000	31/01/2028	
EVOLUTION 2 VIAS (C)		UNIDADE	1,0000	400,0000	400,0000	400,00	0,00	0,00	0,00	0,00	5550/0325	1,0000	14/04/2028	
21887 - KIT CANULA CANETA PARA ABLACAO RF CAP SH 90 200 (C)		UNIDADE	1,0000	300,0000	300,0000	300,00	0,00	0,00	0,00	0,00	5916/0525	1,0000	25/05/2028	
21915 - KIT CANULA DE MICRODEBRIDAÇÃO EXXOCUT IN 42 13 (C)														

Total do(s) Produto(s) : 750,00
 Total do(s) Custo(s) : 750,00

Kristina Melissa S. Dresch
 Diretora Geral
 IDEAS - Instituto de Desenvolvimento
 Ensino e Assistência à Saúde

Jéssica Rocha Maciel
 Enfermeira
 COREN - PR 533-682

Wesley Teodoro

Responsável Pela Entrada

Encarregado do Setor

OC 1633 393

Aviso de Cirurgia : 00152226 Data : 18/07/2025 13:30 Tipo : Internação
Centro Cirurgico : HRT - CENTRO CIRURGICO Exame : Não
Sala : 44 SALA 06 U.T.I : Não
Paciente : 01001811 Nascimento : [REDACTED]
Data : 22/07/2025 Telefone : [REDACTED]
Hora Prev. Inicial : 09:00 Hora Real Inicial : ____:____ Tipo Sanguíneo :
Hora Prev. Final : 10:29 Hora Real Final : ____:____
A Seguir :
Acomodação :
Pediatra : ENFERMARIA (MAIS DE 4 LEITOS) Leito : ENF 08-B
OBS :



Tipo(s) de Anestesia(s)

5 RAQUI ANESTESIA

Cirurgia

3132 CIRÚRGICO DE ROTURA DO MENISCO COM MENISCECTOMIA PARCIAL / TOTAL

Observação 4.368.575

Orientação

Preparo

Procedimentos

Convênio

0408050896 TRATAMENTO CIRÚRGICO DE ROTURA DO MENISCO COM MENIS

SUS - INTERNACAO

Equipe Médica

CRM

CIRURGIAO 87151 MARLON BARROS CORREA

27792

CONTROLE DE CONSIGNADOS

Paciente: [REDACTED]
 Convênio: SUS
 Fornecedor do material: Nova

Registro: [REDACTED]
 Data da cirurgia: 22/07/25
 Médico: Dr. Meulen

Quantidade	Unidade	Descrição do material
01		<p>nexxmed Nome Comercial: Kit Canula de Microdebridação Exocut</p> <p>Descrição: KIT CANULA DE MICRODEBRIDAÇÃO EXOCUT IN. 32.10 Registro ANVISA: 80743230025 Ref: IN 42 13 EP</p> <p>Lote: 5916/6525 Validade: 20/05/2028 Fabricado e Distribuido por: NEXX.MED EQUIPAMENTOS LTDA Responsável Técnico: Rubens A. Camargo Crea.sp: 0662424980</p>
01		<p>nexxmed Nome Comercial: Kit Canula Caneta Para Ablação RT</p> <p>Descrição: KIT CANULA CANETA PARA ABLAÇÃO RT, CAP. 5H 90 200 Registro ANVISA: 80743230025 Ref: CAP 5H 90 200</p> <p>Lote: 5550-0325 Validade: 14/04/2028 Fabricado e Distribuido por: NEXX.MED EQUIPAMENTOS LTDA Responsável Técnico: Rubens A. Camargo Crea.sp: 0662424980</p>
01		<p><i>Equip. 2 Vias</i> <i>- ablação</i> <i>Caneta de Sharon</i></p>

Data: 22/07/25 Circulante: Nenhuma



MINISTÉRIO DA FAZENDA
Secretaria da Receita Federal do Brasil
Procuradoria-Geral da Fazenda Nacional

**CERTIDÃO POSITIVA COM EFEITOS DE NEGATIVA DE DÉBITOS RELATIVOS AOS TRIBUTOS
FEDERAIS E À DÍVIDA ATIVA DA UNIÃO**

Nome: INOVA ORTOPEDIA LTDA
CNPJ: 51.111.966/0001-37

Ressalvado o direito de a Fazenda Nacional cobrar e inscrever quaisquer dívidas de responsabilidade do sujeito passivo acima identificado que vierem a ser apuradas, é certificado que:

1. constam débitos administrados pela Secretaria da Receita Federal do Brasil (RFB) com exigibilidade suspensa nos termos do art. 151 da Lei nº 5.172, de 25 de outubro de 1966 - Código Tributário Nacional (CTN), ou objeto de decisão judicial que determina sua desconsideração para fins de certificação da regularidade fiscal, ou ainda não vencidos; e
2. constam nos sistemas da Procuradoria-Geral da Fazenda Nacional (PGFN) débitos inscritos em Dívida Ativa da União (DAU) com exigibilidade suspensa nos termos do art. 151 do CTN, ou garantidos mediante bens ou direitos, ou com embargos da Fazenda Pública em processos de execução fiscal, ou objeto de decisão judicial que determina sua desconsideração para fins de certificação da regularidade fiscal.

Conforme disposto nos arts. 205 e 206 do CTN, este documento tem os mesmos efeitos da certidão negativa.

Esta certidão é válida para o estabelecimento matriz e suas filiais e, no caso de ente federativo, para todos os órgãos e fundos públicos da administração direta a ele vinculados. Refere-se à situação do sujeito passivo no âmbito da RFB e da PGFN e abrange inclusive as contribuições sociais previstas nas alíneas 'a' a 'd' do parágrafo único do art. 11 da Lei nº 8.212, de 24 de julho de 1991.

A aceitação desta certidão está condicionada à verificação de sua autenticidade na Internet, nos endereços <<http://rfb.gov.br>> ou <<http://www.pgfn.gov.br>>.

Certidão emitida gratuitamente com base na Portaria Conjunta RFB/PGFN nº 1.751, de 2/10/2014.

Emitida às 09:06:15 do dia 07/04/2025 <hora e data de Brasília>.

Válida até 04/10/2025.

Código de controle da certidão: **4E85.37F4.E0C0.313E**

Qualquer rasura ou emenda invalidará este documento.



Estado do Paraná
Secretaria de Estado da Fazenda
Receita Estadual do Paraná

Certidão Negativa
de Débitos Tributários e de Dívida Ativa Estadual
Nº 037083810-75

Certidão fornecida para o CNPJ/MF: **51.111.966/0001-37**

Nome: **INOVA ORTOPEDIA LTDA**

Ressalvado o direito da Fazenda Pública Estadual inscrever e cobrar débitos ainda não registrados ou que venham a ser apurados, certificamos que, verificando os registros da Secretaria de Estado da Fazenda, constatamos não existir pendências em nome do contribuinte acima identificado, nesta data.

Obs.: Esta Certidão engloba todos os estabelecimentos da empresa e refere-se a débitos de natureza tributária e não tributária, bem como ao descumprimento de obrigações tributárias acessórias.

Válida até 18/10/2025 - Fornecimento Gratuito

A autenticidade desta certidão deverá ser confirmada via Internet
www.fazenda.pr.gov.br



ESTADO DO PARANÁ
PREFEITURA MUNICIPAL DE CASCAVEL
SECRETARIA MUNICIPAL DE FINANÇAS



CERTIDÃO POSITIVA DE DÉBITOS COM EFEITOS DE NEGATIVA
Nº 87857/2025

A presente Certidão é VÁLIDA POR 90 (noventa) DIAS a contar da data de emissão da mesma.

[CONTRIBUINTE]

Nome :	800735706 - INOVA ORTOPEDIA LTDA		
CNPJ/CPF:	51.111.966/0001-37		
Endereço:	RUA TOM JOBIM, 77		
Complemento:			
Bairro:	COUNTRY	CEP:	85.813-410
Cidade:	Cascavel	Estado:	Paraná

[REQUERENTE]

Código:	800735706
Nome/Razão:	INOVA ORTOPEDIA LTDA
CNPJ/CPF:	51.111.966/0001-37

[FINALIDADE]

Licitação

[INFORMAÇÕES ADICIONAIS]

--

Certificamos que na presente data EXISTEM débitos incidentes sobre o sujeito passivo acima identificado, ainda não vencidos, com exigibilidade suspensa ou garantidos através de penhora.

Esta certidão compreende todos os débitos imobiliários e mobiliários, tributários ou não, inscritos ou não em Dívida Ativa, administrados pela Secretaria Municipal de Finanças de Cascavel (SEFIN), tais como Imposto Predial e Territorial Urbano – IPTU, Imposto sobre a Transmissão de Bens Imóveis – ITBI, Contribuição de Melhoria, Taxa de Coleta de Lixo, Contribuição de Iluminação Pública – CIP incidente sobre lotes vagos, Taxa de Proteção a Desastres, Taxas de Expediente, Multas de Regularização de Obras, Autos de Infração da Secretaria Municipal de Meio Ambiente, Imposto Sobre Serviços – ISS, Taxa de Verificação de Regular Funcionamento, Taxa de Licença Sanitária, Taxa de Localização e Funcionamento, Autos de Infração do PROCON e demais débitos para com esta municipalidade.

Conforme disposto no art. 108 do Código Tributário Municipal e no art. 206 do Código Tributário Nacional, esta certidão possui os mesmos efeitos da certidão negativa. Fica ressalvado o direito de a Fazenda Pública lançar, cobrar e inscrever quaisquer dívidas de responsabilidade do sujeito passivo acima identificado que vierem a ser apuradas posteriormente, mesmo referentes a períodos anteriores ou compreendido nesta certidão.

Cascavel, 26 de maio de 2025.

A autenticidade desta certidão deverá ser confirmada na página da Prefeitura:
<https://cascavel.atende.net#!/tipo/servico/valor/31/padrao/1/load/0>
Código de Autenticidade: WGT221202-000-ZZQZYTQHZVJWO-1



PODER JUDICIÁRIO
JUSTIÇA DO TRABALHO

CERTIDÃO NEGATIVA DE DÉBITOS TRABALHISTAS

Nome: INOVA ORTOPEDIA LTDA (MATRIZ E FILIAIS)

CNPJ: 51.111.966/0001-37

Certidão n°: 39398884/2025

Expedição: 10/07/2025, às 16:12:40

Validade: 06/01/2026 - 180 (cento e oitenta) dias, contados da data de sua expedição.

Certifica-se que **INOVA ORTOPEDIA LTDA (MATRIZ E FILIAIS)**, inscrito(a) no CNPJ sob o n° **51.111.966/0001-37**, **NÃO CONSTA** como inadimplente no Banco Nacional de Devedores Trabalhistas.

Certidão emitida com base nos arts. 642-A e 883-A da Consolidação das Leis do Trabalho, acrescentados pelas Leis ns.º 12.440/2011 e 13.467/2017, e no Ato 01/2022 da CGJT, de 21 de janeiro de 2022. Os dados constantes desta Certidão são de responsabilidade dos Tribunais do Trabalho.

No caso de pessoa jurídica, a Certidão atesta a empresa em relação a todos os seus estabelecimentos, agências ou filiais.

A aceitação desta certidão condiciona-se à verificação de sua autenticidade no portal do Tribunal Superior do Trabalho na Internet (<http://www.tst.jus.br>).

Certidão emitida gratuitamente.

INFORMAÇÃO IMPORTANTE

Do Banco Nacional de Devedores Trabalhistas constam os dados necessários à identificação das pessoas naturais e jurídicas inadimplentes perante a Justiça do Trabalho quanto às obrigações estabelecidas em sentença condenatória transitada em julgado ou em acordos judiciais trabalhistas, inclusive no concernente aos recolhimentos previdenciários, a honorários, a custas, a emolumentos ou a recolhimentos determinados em lei; ou decorrentes de execução de acordos firmados perante o Ministério Público do Trabalho, Comissão de Conciliação Prévia ou demais títulos que, por disposição legal, contiver força executiva.

Voltar

Imprimir



Certificado de Regularidade do FGTS - CRF

Inscrição: 51.111.966/0001-37

Razão Social: INOVA ORTOPEDIA LTDA

Endereço: RUA LONDRINA / CENTRO / CASCAVEL / PR / 85812-049

A Caixa Econômica Federal, no uso da atribuição que lhe confere o Art. 7, da Lei 8.036, de 11 de maio de 1990, certifica que, nesta data, a empresa acima identificada encontra-se em situação regular perante o Fundo de Garantia do Tempo de Serviço - FGTS.



O presente Certificado não servirá de prova contra cobrança de quaisquer débitos referentes a contribuições e/ou encargos devidos, decorrentes das obrigações com o FGTS.

Validade: 03/07/2025 a 01/08/2025

Certificação Número: 2025070308026177266944

Informação obtida em 16/07/2025 15:10:43

A utilização deste Certificado para os fins previstos em Lei esta condicionada a verificação de autenticidade no site da Caixa:
www.caixa.gov.br

RECEBEMOS DE SUPRIMED COM. MATERIAIS HOSP. LTDA, OS PRODUTOS CONSTANTES DA NOTA FISCAL ELETRÔNICA INDICADA AO LADO											NF-e			
DATA DE RECEBIMENTO				IDENTIFICAÇÃO E ASSINATURA DO RECEBEDOR							Nº 001968		SÉRIE: 1	
INOVA ORTOPEDIA LTDA.						DANFE DOCUMENTO AUXILIAR DA NOTA FISCAL ELETRÔNICA								
 <p>RUA TOM JOBIM, 77 BAIRRO - COUNTRY CASCAVEL - PR - 85.813-410</p>						<p>0 - ENTRADA 1 - SAÍDA</p> <p>Nº 001968 SÉRIE 1 FOLHA 1 of 1</p>			41250751111966000137550010					
NATUREZA DA OPERAÇÃO *VENDA								PROTOCOLO DE AUTORIZAÇÃO DE USO 141250241519123 25/07/2025 10:45:33						
INSCRIÇÃO ESTADUAL 91010267-25				INSCR. ESTADUAL DO SUBST. TRIBUT.				CNPJ 51.111.966/0001-37						
DESTINATÁRIO / REMETENTE														
NOME / RAZÃO SOCIAL INSTITUTO DE DESENVOLVIMENTO ENSINO E ASSISTENCIA A SAUDE						C.N.P.J./C.P.F. 24.006.302/0026-93			DATA DA EMISSAO 25/07/2025					
ENDEREÇO RUA DA UNIAO, 751				BAIRRO / DISTRITO JARDIM COOPAGRO			CEP 85902532		DATA ENTRADA/SAIDA 25/07/2025					
MUNICÍPIO TOLEDO			FONE / FAX		UF PR	INSCRIÇÃO ESTADUAL ISENTO			HORA DA SAÍDA 10:45					
FATURA / DUPLICATA														
1968/1	23/09/2025		750,00											
CÁLCULO DO IMPOSTO														
BASE DE CALCULO DO I.C.M.S.		VALOR DO I.C.M.S.		BASE DE CALCULO I.C.M.S. S.T.			VALOR DO I.C.M.S. SUBSTITUIÇÃO		VALOR TOTAL DOS PRODUTOS					
0,00		0,00							750,00					
VALOR DO FRETE	VALOR DO SEGURO		DESCONTO		OUTRAS DESPESAS ACESSÓRIAS		VALOR TOTAL DO I.P.I.	VALOR TOTAL DA NOTA						
					0,00		0,00	750,00						
TRANSPORTADOR / VOLUMES TRANSPORTADOS														
NOME / RAZÃO SOCIAL					FRETE POR CONTA 0 - EMITENTE 1 - DESTINATÁRIO	CÓDIGO ANTT	PLACA DO VEÍCULO	UF	C.N.P.J./C.P.F.					
ENDEREÇO					MUNICÍPIO			UF	INSCRIÇÃO ESTADUAL					
QUANTIDADE	ESPÉCIE	MARCA	NÚMERO			PESO BRUTO		PESO LÍQUIDO						
0														
DADOS DOS PRODUTOS / SERVIÇOS														
CÓDIGO	DESCRIÇÃO DOS PRODUTOS/SERVIÇOS	Lote	NCM/SH	CSOSN	CFOP	UNID.	QUANT	VLR UNIT	VLR TOT	BASE ICMS	VLR ICMS	VALOR IPI	ALIQUOTAS ICMS	IPI
27010	EXTENSOR ARTROSCOPIA Cód. Fabricante - 27010 Cód. RMS - 80305560038 CNPJ Fabr. - 07.499.258/0001-23 Lote - 2501016 Val.Lote - 31/01/2028	2501016	9021.31.90	10	5,102	UN	1	50,00	50,00		0,00	0,00	0	0
CAP SH 90 200	KIT CANULA CANETA PARA ABLACAO RF CAP SH 90 200 Cód. Fabricante - CAP SH 90 200 Cód. RMS - 80743230025 CNPJ Fabr. - 09.135.326/0001-09 Lote - 5550/0325 Val.Lote - 14/04/2028	5550/0325	9018.39.29	10	5,102		1	400,00	400,00		0,00	0,00	0	0
IN 42 13 EP	KIT CANULA DE MICRODEBRIDACAO EXXOCUT IN 42 13 EP Cód. Fabricante - IN 42 13 EP Cód. RMS - 80743239051 CNPJ Fabr. - 09.135.326/0001-09 Lote - 5916/0525 Val.Lote - 20/05/2028	5916/0525	9018.39.29	10	5,102		1	300,00	300,00		0,00	0,00	0	0
<p>Certifico que o MATERIAL/SERVIÇO constante neste documento foi RECEBIDO/PRESTADO e aceito</p> <p>Em <u>25/07/25</u></p> <p>Assinatura</p> <p>Nome: Jéssica Rocha Maciel</p> <p>Cargo: Enfermeira</p> <p>COREN - PR-533-682</p>														
CALCULO DO ISSQN														
INSCRIÇÃO MUNICIPAL			VALOR TOTAL DOS SERVIÇOS			BASE DE CALCULO DO ISSQN			VALOR DO ISSQN					
DADOS ADICIONAIS														
INFORMAÇÕES COMPLEMENTARES							RESERVADO AO FISCO							

Documento de Entrada

Fornecedor: 34463 INOVA ORTOPEDIA LTDA
 CNPJ/CPF: 51.111.966/0001-37
 Número: 1968
 VI. Frete: 0,00
 Observ.:
 Insc Est.: 9101026725
 Emissão: 01/07/2025
 Usuário: WESLEY TEODOSIO DA SILVA MORAIS
 % ICMS: 0,00
 % Desc: 0,00
 % Desc: 0,00
 VI. Acréscimo: 0,00

Duplicatas

Parcela	Vencimento	Valor	Parcela	Vencimento	Valor
01	23/09/2025	750,00			

Entradas de Produtos

Código: 00189165 Estoque: 353 HRT - OPME CONSIGNADO
 Fornecedor: 34463 INOVA ORTOPEDIA LTDA
 Tp Doc: NOTA FISCAL Nr. Série: 1
 Atu Preço: SIM Entrega: TOTAL
 % ICMS: 0,00 VI ICMS: 0,00
 Nr. Processo: Nr. Empenho:
 Doc Ent: NOTA FISCAL
 Nr Doc: 1968 Entrada: 25/07/2025 15:12
 Usuário: WESLEY TEODOSIO DA SILVA
 % Desc: 0,00 VI Desc: 0,00 VI Acréscimo: 0,00
 Ord Compra: 1633396 Nº Empenho:

Tipo Frete: CIF Fornecedor:
 Dt Vecto: Portador:
 Motivo do Acerto
 Nr Conhecimento:
 VI Frete: 0,00 % Frete: 0,00

Itens de Produtos

Produto	Sic	Unidade	Quant	VI Unitário	VI Real	VI Total	% IPI	VI IPI	% Desc	VI Desc	Lote	Qt Ent	Validade	Marca
12325 - EQUIPO DE IRRIGAÇÃO EVOLUTION 2 VIAS (C)		UNIDADE	1,0000	50,0000	50,0000	50,00	0,00	0,00	0,00	0,00	2501016	1,0000	31/01/2028	
21887 - KIT CANULA CANETA PARA ABLACAO RF CAP SH 90 200 (C)		UNIDADE	1,0000	400,0000	400,0000	400,00	0,00	0,00	0,00	0,00	5550/0325	1,0000	14/04/2028	
21915 - KIT CANULA DE MICRODEBRIDAÇÃO EXXOCUT IN 42 13 (C)		UNIDADE	1,0000	300,0000	300,0000	300,00	0,00	0,00	0,00	0,00	5916/0525	1,0000	25/05/2028	

Total do(s) Produto(s) : 750,00
 Total do(s) Custo(s) : 750,00

 Kherstin Melisse S. Dresch
 Diretora Geral
 IDEAS - Instituto de Desenvolvimento
 Ensino e Assistência - Cuidp

 Wesley Teodosio

Responsável Pela Entrada

 Jéssica Rocha Maciel
 Enfermeira
 COREN - PR-533-682

Encarregado do Setor

OC 1633396

Aviso de Cirurgia : 00152227 Data : 18/07/2025 13:31
Centro Cirurgico : HRT - CENTRO CIRURGICO
Sala : 41 SALA 03
Paciente : 01023136
Data : 22/07/2025
Hora Prev. Inicial : 10:00
Hora Prev. Final : 11:29 Hora Real Inicial : ____ : ____
A Seguir : Hora Real Final : ____ : ____
Acomodação :
Pediatra : ENFERMARIA (MAIS DE 4 LEITOS)
OBS :

Tipo : Internação
Exame : Não
U.T.I : Não
Nascimento :
Telefone :
Tipo Sanguíneo :
Leito : ENF 08-A



Tipo(s) de Anestesia(s)

5 RAQUI ANESTESIA

Cirurgia

3132 CIRÚRGICO DE ROTURA DO MENISCO COM MENISCECTOMIA PARCIAL / TOTAL

Observação 5.489.408

Orientação

Preparo

Procedimentos

0408050896 TRATAMENTO CIRÚRGICO DE ROTURA DO MENISCO COM MENIS

Convênio

SUS - INTERNACAO

Equipe Médica

CIRURGIAO 87151 MARLON BARROS CORREA

CRM

27792

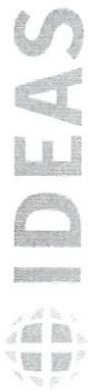

CONTROLE DE CONSIGNADOS

Paciente: [Redacted] Registro: [Redacted]
 Convênio: 1003 Data da cirurgia: 24/07/25
 Fornecedor do material: Inovo Médico: Dr. Marlon

Quantidade	Unidade	Descrição do material
01		
01		Equipo 2 Uniao
01		Leque de Sutura
		Abdicação

nexxmed

Nome Comercial: Kit Canula de Microdebridamento Ekocut

Descrição: KIT CÁNULA DE MICRODEBRIDACIÓN EXOCUT-IM-42-10
REGISTRO ANVISA: 80743239051
REF:IM 42 13 EP

Lote: 5916-0525

Validade.: 20/05/2028

Fabricado e Distribuído por: NEXXMED EQUIPAMENTOS LTDA

Responsável Técnico: Rubens A. Camargo Crea sp: 0682424930

nexxmed

Nome Comercial: Kit Canula Caneta Para Ablacao RI

Descrição: KIT CÁNULA CANETA PARA ABLAÇÃO RF CAP SH 90 200
REGISTRO ANVISA: 80743230025
Ref:CAP SH 90 200

Lote: 5550-0325

Validade.: 14/04/2028

Fabricado e Distribuído por: NEXXMED EQUIPAMENTOS LTDA

Responsável Técnico: Rubens A. Camargo Crea sp: 0682424930

Data: 24/07/25 Circulante: Tec Enf Marlon
 Marlei Terezinha Zapello
 Tec. Enfermagem
 Códren 906960



MINISTÉRIO DA FAZENDA
Secretaria da Receita Federal do Brasil
Procuradoria-Geral da Fazenda Nacional

**CERTIDÃO POSITIVA COM EFEITOS DE NEGATIVA DE DÉBITOS RELATIVOS AOS TRIBUTOS
FEDERAIS E À DÍVIDA ATIVA DA UNIÃO**

Nome: INOVA ORTOPEDIA LTDA
CNPJ: 51.111.966/0001-37

Ressalvado o direito de a Fazenda Nacional cobrar e inscrever quaisquer dívidas de responsabilidade do sujeito passivo acima identificado que vierem a ser apuradas, é certificado que:

1. constam débitos administrados pela Secretaria da Receita Federal do Brasil (RFB) com exigibilidade suspensa nos termos do art. 151 da Lei nº 5.172, de 25 de outubro de 1966 - Código Tributário Nacional (CTN), ou objeto de decisão judicial que determina sua desconsideração para fins de certificação da regularidade fiscal, ou ainda não vencidos; e
2. constam nos sistemas da Procuradoria-Geral da Fazenda Nacional (PGFN) débitos inscritos em Dívida Ativa da União (DAU) com exigibilidade suspensa nos termos do art. 151 do CTN, ou garantidos mediante bens ou direitos, ou com embargos da Fazenda Pública em processos de execução fiscal, ou objeto de decisão judicial que determina sua desconsideração para fins de certificação da regularidade fiscal.

Conforme disposto nos arts. 205 e 206 do CTN, este documento tem os mesmos efeitos da certidão negativa.

Esta certidão é válida para o estabelecimento matriz e suas filiais e, no caso de ente federativo, para todos os órgãos e fundos públicos da administração direta a ele vinculados. Refere-se à situação do sujeito passivo no âmbito da RFB e da PGFN e abrange inclusive as contribuições sociais previstas nas alíneas 'a' a 'd' do parágrafo único do art. 11 da Lei nº 8.212, de 24 de julho de 1991.

A aceitação desta certidão está condicionada à verificação de sua autenticidade na Internet, nos endereços <<http://rfb.gov.br>> ou <<http://www.pgfn.gov.br>>.

Certidão emitida gratuitamente com base na Portaria Conjunta RFB/PGFN nº 1.751, de 2/10/2014.

Emitida às 09:06:15 do dia 07/04/2025 <hora e data de Brasília>.

Válida até 04/10/2025.

Código de controle da certidão: **4E85.37F4.E0C0.313E**

Qualquer rasura ou emenda invalidará este documento.



Estado do Paraná
Secretaria de Estado da Fazenda
Receita Estadual do Paraná

Certidão Negativa
de Débitos Tributários e de Dívida Ativa Estadual
Nº 037083810-75

Certidão fornecida para o CNPJ/MF: **51.111.966/0001-37**

Nome: **INOVA ORTOPEDIA LTDA**

Ressalvado o direito da Fazenda Pública Estadual inscrever e cobrar débitos ainda não registrados ou que venham a ser apurados, certificamos que, verificando os registros da Secretaria de Estado da Fazenda, constatamos não existir pendências em nome do contribuinte acima identificado, nesta data.

Obs.: Esta Certidão engloba todos os estabelecimentos da empresa e refere-se a débitos de natureza tributária e não tributária, bem como ao descumprimento de obrigações tributárias acessórias.

Válida até 18/10/2025 - Fornecimento Gratuito

A autenticidade desta certidão deverá ser confirmada via Internet
www.fazenda.pr.gov.br



ESTADO DO PARANÁ
PREFEITURA MUNICIPAL DE CASCAVEL
SECRETARIA MUNICIPAL DE FINANÇAS



CERTIDÃO POSITIVA DE DÉBITOS COM EFEITOS DE NEGATIVA
Nº 87857/2025

A presente Certidão é VÁLIDA POR 90 (noventa) DIAS a contar da data de emissão da mesma.

[CONTRIBUINTE]

Nome :	800735706 - INOVA ORTOPEDIA LTDA		
CNPJ/CPF:	51.111.966/0001-37		
Endereço:	RUA TOM JOBIM, 77		
Complemento:			
Bairro:	COUNTRY	CEP:	85.813-410
Cidade:	Cascavel	Estado:	Paraná

[REQUERENTE]

Código:	800735706
Nome/Razão:	INOVA ORTOPEDIA LTDA
CNPJ/CPF:	51.111.966/0001-37

[FINALIDADE]

Licitação

[INFORMAÇÕES ADICIONAIS]

--

Certificamos que na presente data EXISTEM débitos incidentes sobre o sujeito passivo acima identificado, ainda não vencidos, com exigibilidade suspensa ou garantidos através de penhora.

Esta certidão compreende todos os débitos imobiliários e mobiliários, tributários ou não, inscritos ou não em Dívida Ativa, administrados pela Secretaria Municipal de Finanças de Cascavel (SEFIN), tais como Imposto Predial e Territorial Urbano – IPTU, Imposto sobre a Transmissão de Bens Imóveis – ITBI, Contribuição de Melhoria, Taxa de Coleta de Lixo, Contribuição de Iluminação Pública – CIP incidente sobre lotes vagos, Taxa de Proteção a Desastres, Taxas de Expediente, Multas de Regularização de Obras, Autos de Infração da Secretaria Municipal de Meio Ambiente, Imposto Sobre Serviços – ISS, Taxa de Verificação de Regular Funcionamento, Taxa de Licença Sanitária, Taxa de Localização e Funcionamento, Autos de Infração do PROCON e demais débitos para com esta municipalidade.

Conforme disposto no art. 108 do Código Tributário Municipal e no art. 206 do Código Tributário Nacional, esta certidão possui os mesmos efeitos da certidão negativa. Fica ressalvado o direito de a Fazenda Pública lançar, cobrar e inscrever quaisquer dívidas de responsabilidade do sujeito passivo acima identificado que vierem a ser apuradas posteriormente, mesmo referentes a períodos anteriores ou compreendido nesta certidão.

Cascavel, 26 de maio de 2025.

A autenticidade desta certidão deverá ser confirmada na página da Prefeitura:
<https://cascavel.atende.net/#!/tipo/servico/valor/31/padrao/1/load/0>
Código de Autenticidade: WGT221202-000-ZZQZYTQHZVJWO-1



PODER JUDICIÁRIO
JUSTIÇA DO TRABALHO

CERTIDÃO NEGATIVA DE DÉBITOS TRABALHISTAS

Nome: INOVA ORTOPEDIA LTDA (MATRIZ E FILIAIS)

CNPJ: 51.111.966/0001-37

Certidão n°: 39398884/2025

Expedição: 10/07/2025, às 16:12:40

Validade: 06/01/2026 - 180 (cento e oitenta) dias, contados da data de sua expedição.

Certifica-se que **INOVA ORTOPEDIA LTDA (MATRIZ E FILIAIS)**, inscrito(a) no CNPJ sob o n° **51.111.966/0001-37**, **NÃO CONSTA** como inadimplente no Banco Nacional de Devedores Trabalhistas.

Certidão emitida com base nos arts. 642-A e 883-A da Consolidação das Leis do Trabalho, acrescentados pelas Leis ns.º 12.440/2011 e 13.467/2017, e no Ato 01/2022 da CGJT, de 21 de janeiro de 2022. Os dados constantes desta Certidão são de responsabilidade dos Tribunais do Trabalho.

No caso de pessoa jurídica, a Certidão atesta a empresa em relação a todos os seus estabelecimentos, agências ou filiais.

A aceitação desta certidão condiciona-se à verificação de sua autenticidade no portal do Tribunal Superior do Trabalho na Internet (<http://www.tst.jus.br>).

Certidão emitida gratuitamente.

INFORMAÇÃO IMPORTANTE

Do Banco Nacional de Devedores Trabalhistas constam os dados necessários à identificação das pessoas naturais e jurídicas inadimplentes perante a Justiça do Trabalho quanto às obrigações estabelecidas em sentença condenatória transitada em julgado ou em acordos judiciais trabalhistas, inclusive no concernente aos recolhimentos previdenciários, a honorários, a custas, a emolumentos ou a recolhimentos determinados em lei; ou decorrentes de execução de acordos firmados perante o Ministério Público do Trabalho, Comissão de Conciliação Prévia ou demais títulos que, por disposição legal, contiver força executiva.

Voltar

Imprimir



Certificado de Regularidade do FGTS - CRF

Inscrição: 51.111.966/0001-37

Razão Social: INOVA ORTOPEDIA LTDA

Endereço: RUA LONDRINA / CENTRO / CASCAVEL / PR / 85812-049

A Caixa Econômica Federal, no uso da atribuição que lhe confere o Art. 7, da Lei 8.036, de 11 de maio de 1990, certifica que, nesta data, a empresa acima identificada encontra-se em situação regular perante o Fundo de Garantia do Tempo de Serviço - FGTS.

O presente Certificado não servirá de prova contra cobrança de quaisquer débitos referentes a contribuições e/ou encargos devidos, decorrentes das obrigações com o FGTS.

Validade: 03/07/2025 a 01/08/2025

Certificação Número: 2025070308026177266944

Informação obtida em 16/07/2025 15:10:43

A utilização deste Certificado para os fins previstos em Lei esta condicionada a verificação de autenticidade no site da Caixa:
www.caixa.gov.br

RECEBEMOS DE SUPRIMED COM. MATERIAIS HOSP. LTDA, OS PRODUTOS CONSTANTES DA NOTA FISCAL ELETRÔNICA INDICADA AO LADO		NF-e
DATA DE RECEBIMENTO	IDENTIFICAÇÃO E ASSINATURA DO RECEBEDOR	Nº 001969 SÉRIE: 1

 <p>INOVA ORTOPEDIA LTDA. RUA TOM JOBIM, 77 BAIRRO - COUNTRY CASCAVEL - PR - 85.813-410</p>	<p align="center">DANFE DOCUMENTO AUXILIAR DA NOTA FISCAL ELETRÔNICA</p> <p>0 - ENTRADA 1 - SAÍDA</p> <p>Nº 001969 SÉRIE 1 FOLHA 1 of 1</p>	 <p>41250751119660001375500</p>
	<p>NATUREZA DA OPERAÇÃO *VENDA</p> <p>PROTOCOLO DE AUTORIZAÇÃO DE USO 141250241521329 25/07/2025 10:46:40</p>	

INSCRIÇÃO ESTADUAL 91010267-25	INSCR. ESTADUAL DO SUBST. TRIBUT.	CNPJ 51.111.966/0001-37
-----------------------------------	-----------------------------------	----------------------------

DESTINATÁRIO / REMETENTE		C.N.P.J./C.P.F.	DATA DA EMISSÃO
NOME / RAZÃO SOCIAL INSTITUTO DE DESENVOLVIMENTO ENSINO E ASSISTENCIA A SAUDE		24.006.302/0026-93	25/07/2025
ENDEREÇO RUA DA UNIAO, 751	BAIRRO / DISTRITO JARDIM COOPAGRO	CEP 85902532	DATA ENTRADA/SAÍDA 25/07/2025
MUNICÍPIO TOLEDO	FONE / FAX	UF PR	INSCRIÇÃO ESTADUAL ISENTO
			HORA DA SAÍDA 10:47

FATURA / DUPLICATA		
1969/1	23/09/2025	1.722,58

CÁLCULO DO IMPOSTO				
BASE DE CALCULO DO I.C.M.S.	VALOR DO I.C.M.S.	BASE DE CALCULO I.C.M.S. S.T.	VALOR DO I.C.M.S. SUBSTITUIÇÃO	VALOR TOTAL DOS PRODUTOS
0,00	0,00			1.722,58
VALOR DO FRETE	VALOR DO SEGURO	DESCONTO	OUTRAS DESPESAS ACESSÓRIAS	VALOR TOTAL DO I.P.I.
			0,00	0,00
				VALOR TOTAL DA NOTA
				1.722,58

TRANSPORTADOR / VOLUMES TRANSPORTADOS				
NOME / RAZÃO SOCIAL	FRETE POR CONTA 0 - EMITENTE 1 - DESTINATÁRIO	CÓDIGO ANTT	PLACA DO VEICULO	UF
	0			
ENDEREÇO	MUNICÍPIO			UF
QUANTIDADE	ESPECIE	MARCA	NÚMERO	PESO BRUTO
0				
				PESO LÍQUIDO

DADOS DOS PRODUTOS / SERVIÇOS															
CODIGO	DESCRIÇÃO DOS PRODUTOS/SERVIÇOS	Lote	NCM/SH	CSOSN	CFOP	UNID.	QUANT	VLR UNIT	VLR TOT	BASE ICMS	VLR ICMS	VALOR I	ALÍQUOTAS ICMS IPI		
27010	EXTENSOR ARTROSCOPIA Cód. Fabricante - 27010 Cód. RMS - 80305560038 CNPJ Fabr. - 07.499.258/0001-23 Lote - 2501016 Val.Lote - 31/01/2028	2501016	9021.31.90	0	10;	5,102	UN	1	50,00	50,00		0,00	0,00	0	0
CAP SH 90 200	KIT CANULA CANETA PARA ABLCAO RF CAP SH 90 200 Cód. Fabricante - CAP SH 90 200 Cód. RMS - 80743230025 CNPJ Fabr. - 09.135.326/0001-09 Lote - 5550/0325 Val.Lote - 14/04/2028	5550/0325	9018.39.29	10;	5,102		1	400,00	400,00		0,00	0,00	0	0	
IN 42 13 EP	KIT CANULA DE MICRODEBRIDACAO EXXOCUT IN 42 13 EP Cód. Fabricante - IN 42 13 EP Cód. RMS - 80743239051 CNPJ Fabr. - 09.135.326/0001-09 Lote - 5916/0525 Val.Lote - 20/05/2028	5916/0525	9018.39.29	10;	5,102		1	300,00	300,00		0,00	0,00	0	0	
0702030716	PARAFUSO DE INTERFERÊNCIA TI 8X25MM Cód. Fabricante - 004.2050.825 Cód. Convênio - 0702030716 Cód. RMS - 80083650032 CNPJ Fabr. - 04.861.623/0001-00 Lote - 0194881 Val.Lote - 31/12/2099	0194881	9021.10.20	0	10;	5,102	UN	1	486,29	486,29		0,00	0,00	0	0
0702030716	PARAFUSO DE INTERFERÊNCIA TI 9X25MM Cód. Fabricante - 004.2050.925 Cód. Convênio - 0702030716 Cód. RMS - 80083650032 CNPJ Fabr. - 04.861.623/0001-00 Lote - 0196396 Val.Lote - 31/12/2099	0196396	9021.10.20	0	10;	5,102	UN	1	486,29	486,29		0,00	0,00	0	0

Kherstin Melisse S. Dresch
 Diretora Geral
 IDEAS - Instituto de Desenvolvimento,
 Ensino e Assistência à Saúde

CALCULO DO ISSQN			
INSCRIÇÃO MUNICIPAL	VALOR TOTAL DOS SERVIÇOS	BASE DE CALCULO DO ISSQN	VALOR DO ISSQN

DADOS ADICIONAIS	
INFORMAÇÕES COMPLEMENTARES 	RESERVADO AO FISCO Certifico que o MATERIAL/SERVIÇO constante neste documento foi RECEBIDO/PRESTADO e aceito Em 25/07/25 Assinatura Nome: Jéssica Rocha Maciel Cargo: Enfermeira COREN - PR 533-682

Documento de Entrada

Fornecedor 34463 INOVA ORTOPEdia LTDA Insc Est.: 9101026725
 CNPJ/CPF: 51.111.966/0001-37
 Número: 1969 Tipo NOTA FISCAL Nr. 1 Emissão: 25/07/2025 Usuário: WESLEY TEODOSIO DA SILVA MORAIS
 VI. Frete: 0,00 VI. Total: 1.722,58 VI. ICMS: 0,00 VI. Desc: 0,00 % Desc: 0,00 VI. Acréscimo: 0,00
 Observ.: % ICMS: 0,00

Duplicatas

Parcela	Vencimento	Valor	Parcela	Vencimento	Valor
01	23/09/2025	1.722,58			

Entradas de Produtos

Código: 00189175 Estoque: 353 HRT - OPME CONSIGNADO Doc Ent: NOTA FISCAL
 Fornecedor: 34463 INOVA ORTOPEdia LTDA CNPJ/CP 51.111.966/0001-37 Nr Doc: 1969 Entrada: 25/07/2025 15:33
 Tp Doc: NOTA FISCAL Nr. Série: 1 Emissão: 25/07/2025 Usuário: WESLEY TEODOSIO DA SILVA
 Atu Preço: SIM Entrega: TOTAL % Desc: 0,00 VI Desc: 0,00 VI Acréscimo: 0,00
 % ICMS: 0,00 VI ICMS: 0,00 Setor de aplicação direta: % Desc: 0,00 VI Acréscimo: 0,00
 Nr. Processo: Nr. Empenho: Ord Compra: 1633400 N° Empenho:

Tipo Frete: CIF Fornecedor: VI Frete: 0,00 % Frete: 0,00
 Dt Vecto: Portador: Nr Conhecimento:

Itens de Produtos

Produto	Sic	Unidade	Quant	VI Unitário	VI Real	VI Total	% IPI	VI IPI	% Desc	VI Desc	Lote	Qt Ent	Validade	Marca
12325 - EQUIPO DE IRRIGACÃO		UNIDADE	1,0000	50,0000	50,0000	50,00	0,00	0,00	0,00	0,00	0,00	2501016	1,0000	31/01/2028
EVOLUTION 2 VIAS (C)		UNIDADE	1,0000	486,2900	486,2900	486,29	0,00	0,00	0,00	0,00				
18460 - PARAFUSO DE		UNIDADE	1,0000	486,2900	486,2900	486,29	0,00	0,00	0,00	0,00				
INTERFERENCIA TI 8x25mm		UNIDADE	1,0000	486,2900	486,2900	486,29	0,00	0,00	0,00	0,00				
18463 - PARAFUSO DE		UNIDADE	1,0000	400,0000	400,0000	400,00	0,00	0,00	0,00	0,00				
INTERFERENCIA TI 9x25mm		UNIDADE	1,0000	300,0000	300,0000	300,00	0,00	0,00	0,00	0,00				
21887 - KIT CANULA CANETA		UNIDADE	1,0000	5916,0525	5916,0525	5916,05	0,00	0,00	0,00	0,00				
PARA ABLACAO RF CAP SH 90 200 (C)		UNIDADE	1,0000	14,0400	14,0400	14,04	0,00	0,00	0,00	0,00				
21915 - KIT CANULA DE MICRODEBRIDAÇÃO EXXOCUT IN 42 13 (C)		UNIDADE	1,0000	1722,5800	1722,5800	1722,58	0,00	0,00	0,00	0,00				

Total do(s) Produto(s) : 1.722,58
 Total do(s) Custo(s) : 1.722,58

 Kherstin Melisse S. Dresch
 Diretora Geral
 IDEAS - Instituto de Desenvolvimento
 Ensino e Assistência à Saúde

 Jéssica Rocha Maciel
 Enfermeira
 COREN - PR-533-682
 Encarregado do Setor

 Wesley Teodosio
 Responsável Pela Entrada

Aviso de Cirurgia : 00152084 Data : 17/07/2025 11:43 Tipo : Internação
Centro Cirurgico : HRT - CENTRO CIRURGICO Exame : Não
Sala : 39 SALA 01 U.T.I : Não
Paciente : 01014543 Nascimento :
Data : 22/07/2025 Telefone :
Hora Prev. Inicial : 14:00 Hora Real Inicial : ____:____ Tipo Sanguíneo :
Hora Prev. Final : 15:29 Hora Real Final : ____:____
A Seguir :
Acomodação : ENFERMARIA (MAIS DE 4 LEITOS) Leito : ENF 13-A
Pediatria :
OBS :



Tipo(s) de Anestesia(s)

5 RAQUI ANESTESIA

Cirurgia

2762 RECONSTRUÇÃO LIGAMENTAR DE JOELHO

Observação 1.532.542

Orientação

Preparo

Procedimentos

Convênio

0408050160 RECONSTRUÇÃO LIGAMENTAR INTRA-ARTICULAR DO JOELHO (CR SUS - INTERNACAO

Equipe Médica

CRM

CIRURGIAO 87923 JESSE BATISTA CORREA JUNIOR 39193



CONTROLE DE CONSIGNADOS

Paciente: [REDACTED] Registro: [REDACTED]
 Convênio: SUS Data da cirurgia: 22/07/25
 Fornecedor do material: INOVA Médico: Dr. Jéssé

Quantidade	Unidade	Descrição do material
		<p>nexxmed Nome Comercial: KIT Canula de Microdebridação-Excocut</p> <p>Descrição: KIT CANULA DE MICRODEBRIDAÇÃO EXCOCUT IN 42-13 Registro ANVISA: 80743230025 Ref: IN. 42 13 EP</p> <p>Lote: 5916.0525 Validade: 20 05 2028 Fabricado e Distribuído por: NEXXMED EQUIPAMENTOS LTDA Responsável Técnico: Rubens A. Camargo Crea.sp: 0682424980</p>
		<p>nexxmed Nome Comercial: KIT Canula Cêneta Para Ablacao RI</p> <p>Descrição: KIT CANULA CÁNETA PARA ABLAÇÃO RF CAP SH 90 200 Registro ANVISA: 80743230025 Ref: CAP SH 90 200</p> <p>Lote: 5550.0325 Validade: 14 04 2028 Fabricado e Distribuído por: NEXXMED EQUIPAMENTOS LTDA Responsável Técnico: Rubens A. Camargo Crea.sp: 0682424980</p>
01		Equipe 2 Vies
01		Equipe do Dava
01		Ablocação
02		Profusor 8X25 e 9X25

Unidade de Toledo - PR | HRT
 Avenida União, 751, Jardim Copacabana, PR, CEP: 85902-532

Data: 22/07/25 Circulante: Adelmo

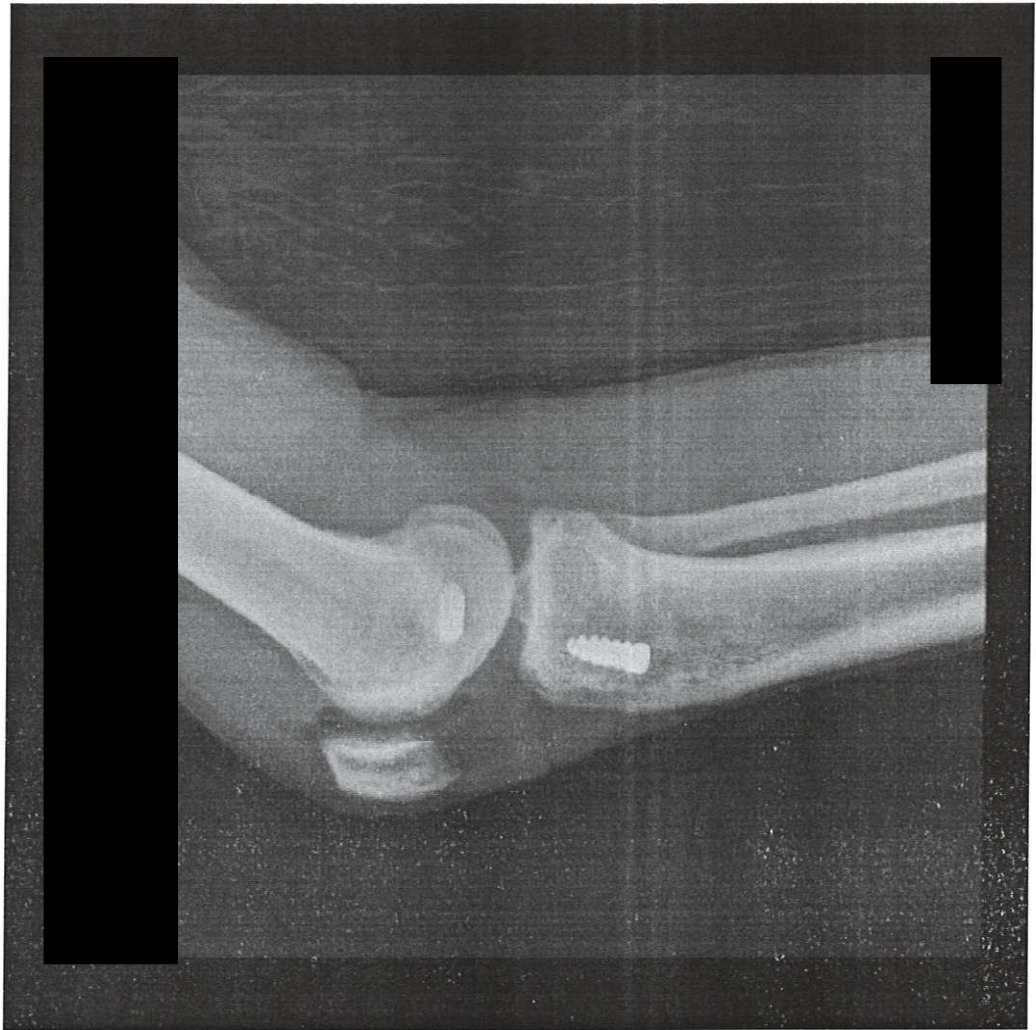



MINISTÉRIO DA FAZENDA
Secretaria da Receita Federal do Brasil
Procuradoria-Geral da Fazenda Nacional

**CERTIDÃO POSITIVA COM EFEITOS DE NEGATIVA DE DÉBITOS RELATIVOS AOS TRIBUTOS
FEDERAIS E À DÍVIDA ATIVA DA UNIÃO**

Nome: INOVA ORTOPEDIA LTDA
CNPJ: 51.111.966/0001-37

Ressalvado o direito de a Fazenda Nacional cobrar e inscrever quaisquer dívidas de responsabilidade do sujeito passivo acima identificado que vierem a ser apuradas, é certificado que:

1. constam débitos administrados pela Secretaria da Receita Federal do Brasil (RFB) com exigibilidade suspensa nos termos do art. 151 da Lei nº 5.172, de 25 de outubro de 1966 - Código Tributário Nacional (CTN), ou objeto de decisão judicial que determina sua desconsideração para fins de certificação da regularidade fiscal, ou ainda não vencidos; e
2. constam nos sistemas da Procuradoria-Geral da Fazenda Nacional (PGFN) débitos inscritos em Dívida Ativa da União (DAU) com exigibilidade suspensa nos termos do art. 151 do CTN, ou garantidos mediante bens ou direitos, ou com embargos da Fazenda Pública em processos de execução fiscal, ou objeto de decisão judicial que determina sua desconsideração para fins de certificação da regularidade fiscal.

Conforme disposto nos arts. 205 e 206 do CTN, este documento tem os mesmos efeitos da certidão negativa.

Esta certidão é válida para o estabelecimento matriz e suas filiais e, no caso de ente federativo, para todos os órgãos e fundos públicos da administração direta a ele vinculados. Refere-se à situação do sujeito passivo no âmbito da RFB e da PGFN e abrange inclusive as contribuições sociais previstas nas alíneas 'a' a 'd' do parágrafo único do art. 11 da Lei nº 8.212, de 24 de julho de 1991.

A aceitação desta certidão está condicionada à verificação de sua autenticidade na Internet, nos endereços <<http://rfb.gov.br>> ou <<http://www.pgfn.gov.br>>.

Certidão emitida gratuitamente com base na Portaria Conjunta RFB/PGFN nº 1.751, de 2/10/2014.

Emitida às 09:06:15 do dia 07/04/2025 <hora e data de Brasília>.

Válida até 04/10/2025.

Código de controle da certidão: **4E85.37F4.E0C0.313E**

Qualquer rasura ou emenda invalidará este documento.



Estado do Paraná
Secretaria de Estado da Fazenda
Receita Estadual do Paraná

Certidão Negativa
de Débitos Tributários e de Dívida Ativa Estadual
Nº 037083810-75

Certidão fornecida para o CNPJ/MF: **51.111.966/0001-37**

Nome: **INOVA ORTOPEDIA LTDA**

Ressalvado o direito da Fazenda Pública Estadual inscrever e cobrar débitos ainda não registrados ou que venham a ser apurados, certificamos que, verificando os registros da Secretaria de Estado da Fazenda, constatamos não existir pendências em nome do contribuinte acima identificado, nesta data.

Obs.: Esta Certidão engloba todos os estabelecimentos da empresa e refere-se a débitos de natureza tributária e não tributária, bem como ao descumprimento de obrigações tributárias acessórias.

Válida até 18/10/2025 - Fornecimento Gratuito

A autenticidade desta certidão deverá ser confirmada via Internet
www.fazenda.pr.gov.br



ESTADO DO PARANÁ
PREFEITURA MUNICIPAL DE CASCAVEL
SECRETARIA MUNICIPAL DE FINANÇAS



CERTIDÃO POSITIVA DE DÉBITOS COM EFEITOS DE NEGATIVA
Nº 87857/2025

A presente Certidão é VÁLIDA POR 90 (noventa) DIAS a contar da data de emissão da mesma.

[CONTRIBUINTE]

Nome :	800735706 - INOVA ORTOPEDIA LTDA		
CNPJ/CPF:	51.111.966/0001-37		
Endereço:	RUA TOM JOBIM, 77		
Complemento:			
Bairro:	COUNTRY	CEP:	85.813-410
Cidade:	Cascavel	Estado:	Paraná

[REQUERENTE]

Código:	800735706
Nome/Razão:	INOVA ORTOPEDIA LTDA
CNPJ/CPF:	51.111.966/0001-37

[FINALIDADE]

Licitação

[INFORMAÇÕES ADICIONAIS]

--

Certificamos que na presente data EXISTEM débitos incidentes sobre o sujeito passivo acima identificado, ainda não vencidos, com exigibilidade suspensa ou garantidos através de penhora.

Esta certidão compreende todos os débitos imobiliários e mobiliários, tributários ou não, inscritos ou não em Dívida Ativa, administrados pela Secretaria Municipal de Finanças de Cascavel (SEFIN), tais como Imposto Predial e Territorial Urbano – IPTU, Imposto sobre a Transmissão de Bens Imóveis – ITBI, Contribuição de Melhoria, Taxa de Coleta de Lixo, Contribuição de Iluminação Pública – CIP incidente sobre lotes vagos, Taxa de Proteção a Desastres, Taxas de Expediente, Multas de Regularização de Obras, Autos de Infração da Secretaria Municipal de Meio Ambiente, Imposto Sobre Serviços – ISS, Taxa de Verificação de Regular Funcionamento, Taxa de Licença Sanitária, Taxa de Localização e Funcionamento, Autos de Infração do PROCON e demais débitos para com esta municipalidade.

Conforme disposto no art. 108 do Código Tributário Municipal e no art. 206 do Código Tributário Nacional, esta certidão possui os mesmos efeitos da certidão negativa. Fica ressalvado o direito de a Fazenda Pública lançar, cobrar e inscrever quaisquer dívidas de responsabilidade do sujeito passivo acima identificado que vierem a ser apuradas posteriormente, mesmo referentes a períodos anteriores ou compreendido nesta certidão.

Cascavel, 26 de maio de 2025.

A autenticidade desta certidão deverá ser confirmada na página da Prefeitura:
<https://cascavel.atende.net#!/tipo/servico/valor/31/padrao/1/load/0>
Código de Autenticidade: WGT221202-000-ZZQZYTQHZVJWO-1



PODER JUDICIÁRIO
JUSTIÇA DO TRABALHO

CERTIDÃO NEGATIVA DE DÉBITOS TRABALHISTAS

Nome: INOVA ORTOPEDIA LTDA (MATRIZ E FILIAIS)

CNPJ: 51.111.966/0001-37

Certidão n°: 39398884/2025

Expedição: 10/07/2025, às 16:12:40

Validade: 06/01/2026 - 180 (cento e oitenta) dias, contados da data de sua expedição.

Certifica-se que **INOVA ORTOPEDIA LTDA (MATRIZ E FILIAIS)**, inscrito(a) no CNPJ sob o n° **51.111.966/0001-37**, **NÃO CONSTA** como inadimplente no Banco Nacional de Devedores Trabalhistas.

Certidão emitida com base nos arts. 642-A e 883-A da Consolidação das Leis do Trabalho, acrescentados pelas Leis ns.º 12.440/2011 e 13.467/2017, e no Ato 01/2022 da CGJT, de 21 de janeiro de 2022. Os dados constantes desta Certidão são de responsabilidade dos Tribunais do Trabalho.

No caso de pessoa jurídica, a Certidão atesta a empresa em relação a todos os seus estabelecimentos, agências ou filiais.

A aceitação desta certidão condiciona-se à verificação de sua autenticidade no portal do Tribunal Superior do Trabalho na Internet (<http://www.tst.jus.br>).

Certidão emitida gratuitamente.

INFORMAÇÃO IMPORTANTE

Do Banco Nacional de Devedores Trabalhistas constam os dados necessários à identificação das pessoas naturais e jurídicas inadimplentes perante a Justiça do Trabalho quanto às obrigações estabelecidas em sentença condenatória transitada em julgado ou em acordos judiciais trabalhistas, inclusive no concernente aos recolhimentos previdenciários, a honorários, a custas, a emolumentos ou a recolhimentos determinados em lei; ou decorrentes de execução de acordos firmados perante o Ministério Público do Trabalho, Comissão de Conciliação Prévia ou demais títulos que, por disposição legal, contiver força executiva.

Voltar

Imprimir



Certificado de Regularidade do FGTS - CRF

Inscrição: 51.111.966/0001-37

Razão Social: INOVA ORTOPEDIA LTDA

Endereço: RUA LONDRINA / CENTRO / CASCAVEL / PR / 85812-049

A Caixa Econômica Federal, no uso da atribuição que lhe confere o Art. 7, da Lei 8.036, de 11 de maio de 1990, certifica que, nesta data, a empresa acima identificada encontra-se em situação regular perante o Fundo de Garantia do Tempo de Serviço - FGTS.

O presente Certificado não servirá de prova contra cobrança de quaisquer débitos referentes a contribuições e/ou encargos devidos, decorrentes das obrigações com o FGTS.

Validade: 03/07/2025 a 01/08/2025

Certificação Número: 2025070308026177266944

Informação obtida em 16/07/2025 15:10:43

A utilização deste Certificado para os fins previstos em Lei esta condicionada a verificação de autenticidade no site da Caixa:
www.caixa.gov.br

Documento de Entrada

Fornecedor 34463 INOVA ORTOPEdia LTDA Insc Est.: 9101026725
 CNPJ/CPF: 51.111.966/0001-37 Emissão: 25/07/2025 Usuário: WESLEY TEODOSIO DA SILVA MORAIS
 Número: 1970 Tipo NOTA FISCAL Nr. 1 VI. ICMS: 0,00 % Desc: 40,03 Vi. Acréscimo: 0,00
 VI. Frete: 0,00 VI. Total: 183,81 VI. ICMS: 0,00 VI. Desc: 122,72 VI. Acréscimo: 0,00
 Observ.:

Duplicatas

Parcela	Vencimento	Valor	Parcela	Vencimento	Valor
01	23/09/2025	183,81			

Entradas de Produtos

Código: 00189199 Estoque: 353 HRT - OPME CONSIGNADO Doc Ent: NOTA FISCAL
 Fornecedor: 34463 INOVA ORTOPEdia LTDA CNPJ/CP 51.111.966/0001-37 Nr Doc: 1970 Entreda: 25/07/2025 16:24 -
 Tp Doc: NOTA FISCAL Nr. Série: 1 Emissão: 25/07/2025 Usuário: WESLEY TEODOSIO DA SILVA
 Atu Preço: SIM Entrega: TOTAL VI Total: 183,81 % Desc: 40,03 VI Desc: 122,72 VI Acréscimo: 0,00
 % ICMS: 0,00 VI ICMS: 0,00 Setor de aplicação direta: **Ord Compra: 1633407 N° Empenho:**
 Nr. Processo: Nr. Empenho: Qtd. Parcelas: VI Frete: 0,00 % Frete: 0,00

Tipo Frete: CIF Fornecedor:
 Dt Vecto: Portador:
 Motivo do Aceito

Itens de Produtos

Produto	Sic	Unidade	Quant	VI Unitário	VI Real	VI Total	% IPI	VI IPI	% Desc	VI Desc	Lote	Qt Ent	Validade	Marca
16864 - PLACA DCP ESTREITA		UNIDADE	1,0000	183,8100	110,2200	183,81	0,00	0,00	0,00	0,00	00164/25	1,0000	30/12/2030	
GFR BLOQ 7F (C)		UNIDADE	2,0000	15,3400	9,2000	30,68	0,00	0,00	0,00	0,00				
20046 - PARAFUSO CORTICAL		UNIDADE	4,0000	15,3400	9,1975	61,36	0,00	0,00	0,00	0,00				
PASSO 3,5 x 1,25 18 (C)		UNIDADE	2,0000	15,3400	9,2000	30,68	0,00	0,00	0,00	0,00				
20047 - PARAFUSO CORTICAL		UNIDADE	2,0000	15,3400	9,2000	30,68	0,00	0,00	0,00	0,00				
PASSO 3,5 x 1,25 16 (C)		UNIDADE	2,0000	15,3400	9,2000	30,68	0,00	0,00	0,00	0,00				
20117 - PARAFUSO CORTICAL		UNIDADE	2,0000	15,3400	9,2000	30,68	0,00	0,00	0,00	0,00				
PASSO 3,5 X 1,25 20 (C)		UNIDADE	2,0000	15,3400	9,2000	30,68	0,00	0,00	0,00	0,00				

Total do(s) Produto(s) : 306,53
 Total do(s) Custo(s) : 183,81

 Kherstin Melisse S. Dresch
 Diretora Geral
 IDEAS - Instituto de Desenvolvimento,
 Ensino e Assistência à Saúde

 Jéssica Rocha Maciel
 Enfermeira
 COREN - PR 533-682

Wesley Teodosio

Responsável Pela Entrada

Encarregado do Setor

6

3846330

DATA DA CIRURGIA: 22/07/135 SALA DE CIRURGIA: GASTOS CENTRO CIRURGICO

NOME DO PACIENTE: Nº DO REGISTRO: Domicen

CIRURGIA: EX-RADIO NOME DO CIRURGIÃO: Domicen

NOME DO ANESTESISTA: TIPO DE ANESTESIA:



CÓD. MV	QUANT.	MATERIAL MÉDICO HOSPITALAR	CÓD. MV	QUANT.	MEDICAMENTOS	CÓD. MV	QUANT.	FIO CIRURGICO
2023242		ABAIXADOR DE LINGUA						CAPROFYL Nº
2023661		ABOCATH Nº	2091121		AMIODARONA (ANCORON) 50 MG			CAPROFYL Nº
2023665		AGULHA 13x4.5	2005642		ACIDO TRANEXANICO (TRANSAMIN) 250MG/5ML			CAPROFYL Nº
2023666		AGULHA 25X7	2005630		CEFTRIAXONA 1G			CAPROFYL Nº
2023669		AGULHA 25X8	2005530		CEFALOTINA (KEFLIN) 1G			CATGUT CROMADO Nº
2023350		AGULHA 40X12	2005545		CEFAZOLINA (KEFAZOL) 1G			CATGUT CROMADO Nº
2023350		AGULHA PERICAN G18	2005955		CETOPROFENO 100 MG			CATGUT SIMPLES Nº
2023352		AGULHA SPINOCAN 25	2007151		CLORETO DE POTASSIO 19.1%			CATGUT SIMPLES Nº
2023353		AGULHA SPINOCAN 26	2007315		CLORETO DE SÓDIO 20%			CATGUT SIMPLES Nº
8909		AGULHA SPINOCAN 27	2008498		CLOR. CLORPROMAZINA (AMPLICTIL)			CATGUT SIMPLES Nº
8910		AGULHA SPINOCAN 27	2008498		CLOR. ETILEFRINA (EFTIL) 1 ML			CATGUT SIMPLES Nº
2024882		AGULHA STIMULPLEX G21 (100)	10799		CLOR. PROMETAZINA (FENERGAN) 50 MG /2 ML			CERA PARA OSSO
2024108		ALBODÃO ORTOPÉDICO	2011119		CONTRASTE			ETHIBOND Nº
2024925		ATADURA CREPE	2011130		DEXAMETASONA FOS.FOS. 2MG/ML 1 ML			ETHIBOND Nº
2024925		ATADURA GESSADA	2011130		DEXAMETASONA FOS. DIS. 4MG/ML 2.5 ML			ETHIBOND Nº
2024925		BOLSA COLETORA DE URINA SIST.FECH.	2012035		DIPIRONA 500 MG/ML 2 ML			FITA CARDIAGAN Nº
2024925		COLSA COLOSTOMIA	2012477		DIMENDRINATO+PIRODOXINA (DRAMIN B6) EV			FIO DE KIRSCHNER Nº 18
2024925		COMPRESSAS	2012413		EPINEFRINA (ADRENALINA) 1 ML			FIO DE KIRSCHNER Nº 15
2024925		CANULA DE GUEDEL Nº	2012421		ENOXAPARINA (CLEXANE) 20 MG			LIGA CLIP LT300
2024925		CANULA ENDOTRAQUIAL C/B Nº	2012429		ENOXAPARINA (CLEXANE) 40 MG			LIGA CLIP 3500
2024925		CAÇA DE VIDEO (TRAXI)			ENOXAPARINA (CLEXANE) 80 MG			MONONYLON Nº
19523		CAPA IMPERMEAVEL			FIROSEMIDA (LASIX) 20 MG			MONONYLON Nº
2025033		CHUMAÇO ESTÉRIL P			GENTAMICINA 40MG			MONONYLON Nº
2024600		CHUMAÇO ESTÉRIL M	2014362		GENTAMICINA 80 MG			MONONYLON Nº
2024600		CHUMAÇO ESTÉRIL G			GLICOSE 50% 10 ML			MONONYLON Nº
2024600		COMPRESSA DE VIDEO	2014849		GLUCONATO DE CALCIO 10%			MONOCRYL Nº
2024600		DRENO DE SUCCÃO Nº	2021177		HEPARINA EV 5 ML			MONOCRYL Nº 4-0
2024600		DRENO DE PENROSE Nº	2021189		HIDROCORTISONA 100 MG			POLYCOIT Nº
2024600		DRENO DE TORAX Nº	2021189		HIDROCORTISONA 500 MG			POLYCOIT Nº
2024600		DRENO DE KEHR Nº	2014752		METARAMINOL (ARAMIN) 10 MG/ML			PROLENE Nº
2024600		EXTENSIOFX	2003386		METARAMINOL (ARAMIN) 10 MG/ML			PROLENE Nº
2024600		ELETRODOS	2009144		METRONIDAZOL 0.5% 100 ML			SEDA Nº
2024600		EQUIPO BOMBA DE INFUSÃO	2017655		METOCLOPRAMIDA (PLASIL) 10 MG			SEDA Nº
2024600		EQUIPO DE SANGUE	2009404		NEOSTIGMINA			SEDA Nº
2024600		EQUIPO MACRO	2018987		OMDANSETRONA (NAUSEDRON) 8 MG			SEDA Nº
2024600		EQUIPO PARA IRRIGAÇÃO VESICAL	2009814		OMEPRAZOL 40MG			VICRYL Nº 2-0
2024600		ESCOVA DE DEGERMIAÇÃO	2021456		PROTAMINA 1000UI			VICRYL Nº
2024600		ESPARADRAPO M	2021481		SULFATO DE ATROPINA 0.5%			VICRYL Nº
2024600		ESPARADRAPO G			SULFATO DE EFEDRINA (EFEDRIN) 50MG/1ML			QUANT.
2024600		FAIXA SMARCH 10 CM	2003573		ATRACURIO 25 MG			AD 10 ML
2024600		FAIXA SMARCH 15 CM	2003579		ATRACURIO 50MG			AD 1000ML
2024600		FITA ADESIVA HOSPITALAR	2021456		ATROPINA 0.50 MG			MANITOL 250 ML
2024600		FILTRO BACTERIANO	2033217		CETAMINA 2ML			S.F. 0.9% 10 ML
2024600			2008157		CLONIDINA 0.150 MG			S.F. 0.9% 100 ML

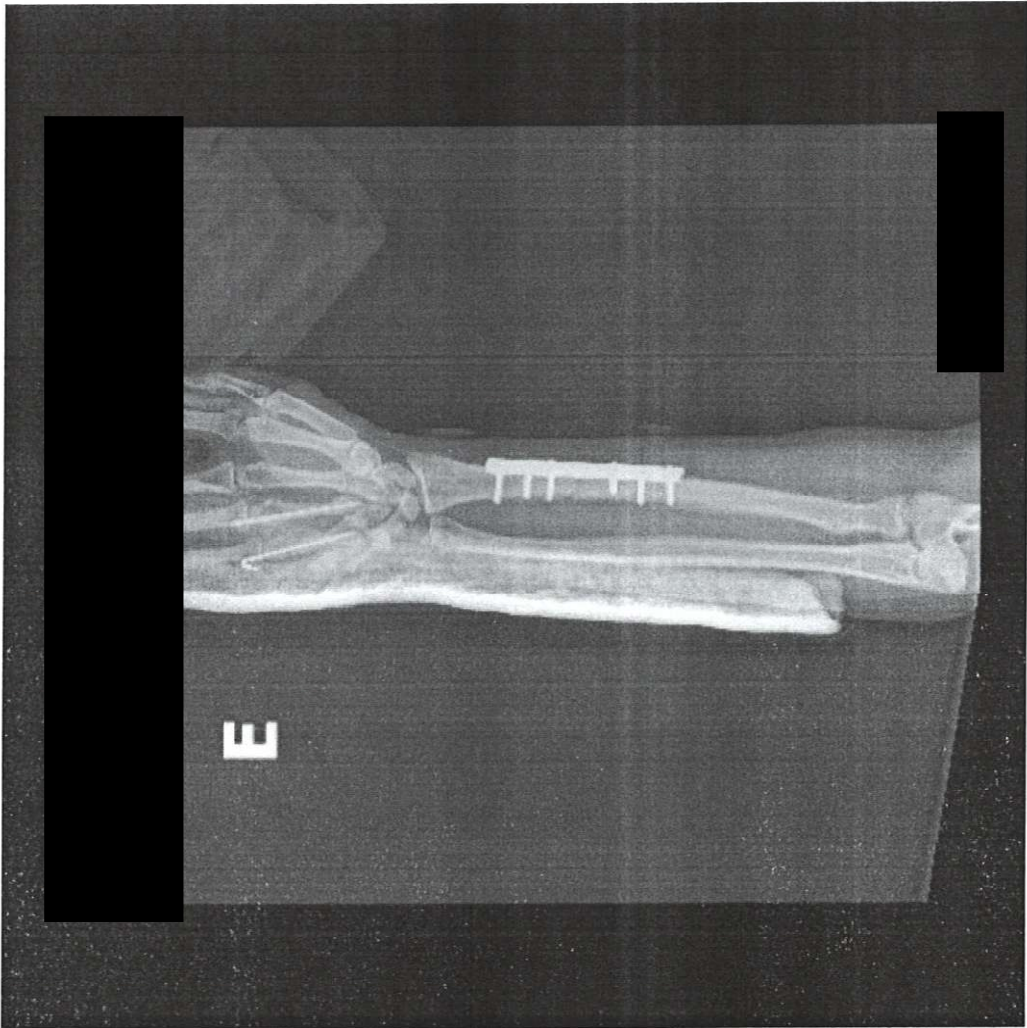



MINISTÉRIO DA FAZENDA
Secretaria da Receita Federal do Brasil
Procuradoria-Geral da Fazenda Nacional

**CERTIDÃO POSITIVA COM EFEITOS DE NEGATIVA DE DÉBITOS RELATIVOS AOS TRIBUTOS
FEDERAIS E À DÍVIDA ATIVA DA UNIÃO**

Nome: INOVA ORTOPEDIA LTDA
CNPJ: 51.111.966/0001-37

Ressalvado o direito de a Fazenda Nacional cobrar e inscrever quaisquer dívidas de responsabilidade do sujeito passivo acima identificado que vierem a ser apuradas, é certificado que:

1. constam débitos administrados pela Secretaria da Receita Federal do Brasil (RFB) com exigibilidade suspensa nos termos do art. 151 da Lei nº 5.172, de 25 de outubro de 1966 - Código Tributário Nacional (CTN), ou objeto de decisão judicial que determina sua desconsideração para fins de certificação da regularidade fiscal, ou ainda não vencidos; e
2. constam nos sistemas da Procuradoria-Geral da Fazenda Nacional (PGFN) débitos inscritos em Dívida Ativa da União (DAU) com exigibilidade suspensa nos termos do art. 151 do CTN, ou garantidos mediante bens ou direitos, ou com embargos da Fazenda Pública em processos de execução fiscal, ou objeto de decisão judicial que determina sua desconsideração para fins de certificação da regularidade fiscal.

Conforme disposto nos arts. 205 e 206 do CTN, este documento tem os mesmos efeitos da certidão negativa.

Esta certidão é válida para o estabelecimento matriz e suas filiais e, no caso de ente federativo, para todos os órgãos e fundos públicos da administração direta a ele vinculados. Refere-se à situação do sujeito passivo no âmbito da RFB e da PGFN e abrange inclusive as contribuições sociais previstas nas alíneas 'a' a 'd' do parágrafo único do art. 11 da Lei nº 8.212, de 24 de julho de 1991.

A aceitação desta certidão está condicionada à verificação de sua autenticidade na Internet, nos endereços <<http://rfb.gov.br>> ou <<http://www.pgfn.gov.br>>.

Certidão emitida gratuitamente com base na Portaria Conjunta RFB/PGFN nº 1.751, de 2/10/2014.

Emitida às 09:06:15 do dia 07/04/2025 <hora e data de Brasília>.

Válida até 04/10/2025.

Código de controle da certidão: **4E85.37F4.E0C0.313E**

Qualquer rasura ou emenda invalidará este documento.



Estado do Paraná
Secretaria de Estado da Fazenda
Receita Estadual do Paraná

Certidão Negativa
de Débitos Tributários e de Dívida Ativa Estadual
Nº 037083810-75

Certidão fornecida para o CNPJ/MF: **51.111.966/0001-37**

Nome: **INOVA ORTOPEDIA LTDA**

Ressalvado o direito da Fazenda Pública Estadual inscrever e cobrar débitos ainda não registrados ou que venham a ser apurados, certificamos que, verificando os registros da Secretaria de Estado da Fazenda, constatamos não existir pendências em nome do contribuinte acima identificado, nesta data.

Obs.: Esta Certidão engloba todos os estabelecimentos da empresa e refere-se a débitos de natureza tributária e não tributária, bem como ao descumprimento de obrigações tributárias acessórias.

Válida até 18/10/2025 - Fornecimento Gratuito

A autenticidade desta certidão deverá ser confirmada via Internet
www.fazenda.pr.gov.br



ESTADO DO PARANÁ
PREFEITURA MUNICIPAL DE CASCAVEL
SECRETARIA MUNICIPAL DE FINANÇAS



CERTIDÃO POSITIVA DE DÉBITOS COM EFEITOS DE NEGATIVA
Nº 87857/2025

A presente Certidão é VÁLIDA POR 90 (noventa) DIAS a contar da data de emissão da mesma.

[CONTRIBUINTE]

Nome :	800735706 - INOVA ORTOPEDIA LTDA		
CNPJ/CPF:	51.111.966/0001-37		
Endereço:	RUA TOM JOBIM, 77		
Complemento:			
Bairro:	COUNTRY	CEP:	85.813-410
Cidade:	Cascavel	Estado:	Paraná

[REQUERENTE]

Código:	800735706
Nome/Razão:	INOVA ORTOPEDIA LTDA
CNPJ/CPF:	51.111.966/0001-37

[FINALIDADE]

Licitação

[INFORMAÇÕES ADICIONAIS]

--

Certificamos que na presente data EXISTEM débitos incidentes sobre o sujeito passivo acima identificado, ainda não vencidos, com exigibilidade suspensa ou garantidos através de penhora.

Esta certidão compreende todos os débitos imobiliários e mobiliários, tributários ou não, inscritos ou não em Dívida Ativa, administrados pela Secretaria Municipal de Finanças de Cascavel (SEFIN), tais como Imposto Predial e Territorial Urbano – IPTU, Imposto sobre a Transmissão de Bens Imóveis – ITBI, Contribuição de Melhoria, Taxa de Coleta de Lixo, Contribuição de Iluminação Pública – CIP incidente sobre lotes vagos, Taxa de Proteção a Desastres, Taxas de Expediente, Multas de Regularização de Obras, Autos de Infração da Secretaria Municipal de Meio Ambiente, Imposto Sobre Serviços – ISS, Taxa de Verificação de Regular Funcionamento, Taxa de Licença Sanitária, Taxa de Localização e Funcionamento, Autos de Infração do PROCON e demais débitos para com esta municipalidade.

Conforme disposto no art. 108 do Código Tributário Municipal e no art. 206 do Código Tributário Nacional, esta certidão possui os mesmos efeitos da certidão negativa. Fica ressalvado o direito de a Fazenda Pública lançar, cobrar e inscrever quaisquer dívidas de responsabilidade do sujeito passivo acima identificado que vierem a ser apuradas posteriormente, mesmo referentes a períodos anteriores ou compreendido nesta certidão.

Cascavel, 26 de maio de 2025.

A autenticidade desta certidão deverá ser confirmada na página da Prefeitura:
<https://cascavel.atende.net#!/tipo/servico/valor/31/padrao/1/load/0>
Código de Autenticidade: WGT221202-000-ZZQZYTQHZVJWO-1



PODER JUDICIÁRIO
JUSTIÇA DO TRABALHO

CERTIDÃO NEGATIVA DE DÉBITOS TRABALHISTAS

Nome: INOVA ORTOPEDIA LTDA (MATRIZ E FILIAIS)

CNPJ: 51.111.966/0001-37

Certidão n°: 39398884/2025

Expedição: 10/07/2025, às 16:12:40

Validade: 06/01/2026 - 180 (cento e oitenta) dias, contados da data de sua expedição.

Certifica-se que **INOVA ORTOPEDIA LTDA (MATRIZ E FILIAIS)**, inscrito(a) no CNPJ sob o n° **51.111.966/0001-37**, **NÃO CONSTA** como inadimplente no Banco Nacional de Devedores Trabalhistas.

Certidão emitida com base nos arts. 642-A e 883-A da Consolidação das Leis do Trabalho, acrescentados pelas Leis ns.º 12.440/2011 e 13.467/2017, e no Ato 01/2022 da CGJT, de 21 de janeiro de 2022. Os dados constantes desta Certidão são de responsabilidade dos Tribunais do Trabalho.

No caso de pessoa jurídica, a Certidão atesta a empresa em relação a todos os seus estabelecimentos, agências ou filiais.

A aceitação desta certidão condiciona-se à verificação de sua autenticidade no portal do Tribunal Superior do Trabalho na Internet (<http://www.tst.jus.br>).

Certidão emitida gratuitamente.

INFORMAÇÃO IMPORTANTE

Do Banco Nacional de Devedores Trabalhistas constam os dados necessários à identificação das pessoas naturais e jurídicas inadimplentes perante a Justiça do Trabalho quanto às obrigações estabelecidas em sentença condenatória transitada em julgado ou em acordos judiciais trabalhistas, inclusive no concernente aos recolhimentos previdenciários, a honorários, a custas, a emolumentos ou a recolhimentos determinados em lei; ou decorrentes de execução de acordos firmados perante o Ministério Público do Trabalho, Comissão de Conciliação Prévia ou demais títulos que, por disposição legal, contiver força executiva.

Voltar

Imprimir



Certificado de Regularidade do FGTS - CRF

Inscrição: 51.111.966/0001-37

Razão Social: INOVA ORTOPEDIA LTDA

Endereço: RUA LONDRINA / CENTRO / CASCAVEL / PR / 85812-049

A Caixa Econômica Federal, no uso da atribuição que lhe confere o Art. 7, da Lei 8.036, de 11 de maio de 1990, certifica que, nesta data, a empresa acima identificada encontra-se em situação regular perante o Fundo de Garantia do Tempo de Serviço - FGTS.



O presente Certificado não servirá de prova contra cobrança de quaisquer débitos referentes a contribuições e/ou encargos devidos, decorrentes das obrigações com o FGTS.

Validade: 03/07/2025 a 01/08/2025

Certificação Número: 2025070308026177266944

Informação obtida em 16/07/2025 15:10:43

A utilização deste Certificado para os fins previstos em Lei esta condicionada a verificação de autenticidade no site da Caixa:
www.caixa.gov.br

RECEBEMOS DE SUPRIMED COM. MATERIAIS HOSP. LTDA, OS PRODUTOS CONSTANTES DA NOTA FISCAL ELETRÔNICA INDICADA AO LADO		NF-e												
DATA DE RECEBIMENTO	IDENTIFICAÇÃO E ASSINATURA DO RECEBEDOR		Nº 001971 SÉRIE: 1											
INOVA ORTOPEDIA LTDA.		DANFE												
 RUA TOM JOBIM, 77 BAIRRO - COUNTRY CASCAVEL - PR - 85.813-410		DOCUMENTO AUXILIAR DA NOTA FISCAL ELETRÔNICA 0 - ENTRADA 1 - SAÍDA 1 Nº 001971 SÉRIE 1 FOLHA 1 of 1												
		 41250751111966000137550010												
NATUREZA DA OPERAÇÃO *VENDA		PROTOCOLO DE AUTORIZAÇÃO DE USO 141250241526956 25/07/2025 10:49:22												
INSCRIÇÃO ESTADUAL 91010267-25	INSCR. ESTADUAL DO SUBST. TRIBUT.	CNPJ 51.111.966/0001-37												
DESTINATÁRIO / REMETENTE														
NOME / RAZÃO SOCIAL INSTITUTO DE DESENVOLVIMENTO ENSINO E ASSISTENCIA A SAUDE		C.N.P.J./C.P.F. 24.006.302/0026-93	DATA DA EMISSÃO 25/07/2025											
ENDEREÇO RUA DA UNIAO, 751	BAIRRO / DISTRITO JARDIM COOPAGRO	CEP 85902532	DATA ENTRADA/SAÍDA 25/07/2025											
MUNICÍPIO TOLEDO	FONE / FAX	UF PR	INSCRIÇÃO ESTADUAL ISENTO											
FATURA / DUPLICATA														
1971/1	23/09/2025	5.350,00												
CÁLCULO DO IMPOSTO														
BASE DE CÁLCULO DO I.C.M.S. 0,00	VALOR DO I.C.M.S. 0,00	BASE DE CÁLCULO I.C.M.S. S.T.	VALOR DO I.C.M.S. SUBSTITUIÇÃO											
VALOR DO FRETE		VALOR DO SEGURO	DESCONTO											
VALOR DO FRETE		OUTRAS DESPESAS ACESSÓRIAS 0,00	VALOR TOTAL DO I.P.I. 0,00											
		VALOR TOTAL DA NOTA 5.350,00												
TRANSPORTADOR / VOLUMES TRANSPORTADOS														
NOME / RAZÃO SOCIAL		FRETE POR CONTA 0 - EMITENTE 1 - DESTINATÁRIO	CÓDIGO ANTT											
ENDEREÇO		MUNICÍPIO	PLACA DO VEÍCULO											
QUANTIDADE 0	ESPÉCIE	MARCA	UF											
		NÚMERO	C.N.P.J./C.P.F.											
		PESO BRUTO	INSCRIÇÃO ESTADUAL											
		PESO LÍQUIDO												
DADOS DOS PRODUTOS / SERVIÇOS														
CÓDIGO	DESCRIÇÃO DOS PRODUTOS/SERVIÇOS	Lote	NCM/SH	CSOSN	CFOP	UNID.	QUANT	VLR UNIT	VLR TOT	BASE ICMS	VLR ICMS	VALOR IPI	ALÍQUOTAS ICMS	IPI
5340.328.046	ACET. CIMENTADO MU TP - TR 28X46MM Cód. Fabricante - 5340.328.046 Cód. RMS - 10417940147 CNPJ Fabr. - 01.025.974/0001-92 Lote - 2501346920 Val.Lote - 30/03/2030	2501346920	9021.31.90	0	10;	5,102	UN	1	1200,00	1200,00	0,00	0,00	0	0
04.04.07.2800	CABEÇA FEM INTER CONE 12/14 28MM COLO -2MM Cód. Fabricante - 04.04.07.2800 Cód. RMS - 10417940036 CNPJ Fabr. - 01.025.974/0001-92 Lote - 2502350861 Val.Lote - 04/04/2030	2502350861	9021.31.10	0	10;	5,102	UN	1	1000,00	1000,00	0,00	0,00	0	0
04.06.02.0000	CENTRALIZADOR DISTAL PROTESE FEMORAL CONICO Cód. Fabricante - 04.06.02.0000 Cód. RMS - 10417940039 CNPJ Fabr. - 01.025.974/0001-92 Lote - 2504353697 Val.Lote - 30/06/2030	2504353697	9021.31.90	0	10;	5,102	UN	1	200,00	200,00	0,00	0,00	0	0
101.001.04020	CIMENTO ORTOPEDICO C-MAXX Cód. Fabricante - 101.001.04020 Cód. RMS - 80693380001 CNPJ Fabr. - 11.134.261/0001-10 Lote - 001359 Val.Lote - 04/05/2028	001359	3006.40.20	0	10;	5,102	UN	2	150,00	300,00	0,00	0,00	0	0
04.30.02.37000	PROTESE FEMORAL MAXIMA 37,5MM CONE12/14 PRIMAR N°0 Cód. Fabricante - 04.30.02.37000 Cód. RMS - 10417940039 CNPJ Fabr. - 01.025.974/0001-92 Lote - 2502350973 Val.Lote - 01/04/2030	2502350973	9021.31.90	0	10;	5,102	UN	1	2500,00	2500,00	0,00	0,00	0	0
04.32.01.00015	RESTRITOR PARA CIMENTO 15MM - PE Cód. Fabricante - 04.32.01.00015 Cód. RMS - 10417940085 CNPJ Fabr. - 01.025.974/0001-92 Lote - 2504355718 Val.Lote - 20/05/2030	2504355718	9021.31.90	0	10;	5,102	UN	1	150,00	150,00	0,00	0,00	0	0
 Kherstin Meisse S. Dresch Diretora Geral IDEAS - Instituto de Desenvolvimento, Ensino e Assistência à Saúde		Certifico que o MATERIAL/SERVIÇO constante neste documento foi RECEBIDO/PRESTADO e aceito Em <u>25/07/25</u> Assinatura Nome: Jessica Rocha Maciel Cargo: Enfermeira COREN - PR 533-682												
CÁLCULO DO ISSQN														
INSCRIÇÃO MUNICIPAL	VALOR TOTAL DOS SERVIÇOS	BASE DE CÁLCULO DO ISSQN	VALOR DO ISSQN											
DADOS ADICIONAIS														
INFORMAÇÕES COMPLEMENTARES		RESERVADO AO FISCO												

Documento de Entrada

Fornecedor 34463 INOVA ORTOPEdia LTDA
 CNPJ/CPF : 51.111.966/0001-37
 Número: 1971 Tipo NOTA FISCAL Nr. 1
 VI. Frete : 0,00 VI. Total : 5.350,00 VI. ICMS : 0,00

Insc Est.: 9101026725
 Emissão: 25/07/2025
 % ICMS : 0,00

Usuário: WESLEY TEODOSIO DA SILVA MORAIS
 % Desc: 0,00 VI. Desc: 0,00
 % Acréscimo: 0,00

Duplicatas

Parcela	Vencimento	Valor	Parcela	Valor	Vencimento	Valor
01	23/09/2025	5.350,00				

Entradas de Produtos

Código: 00189208 Estoque : 353 HRT - OPME CONSIGNADO
 Fornecedor: 34463 INOVA ORTOPEdia LTDA
 Tp Doc: NOTA FISCAL Nr. Série: 1
 Atu Preço: SIM Entrega: TOTAL
 % ICMS: 0,00 VI ICMS: 0,00 Setor de aplicação direta :
 Nr. Processo: Nr. Empenho: Qtd. Parcelas:

Tipo Frete: CIF Fornecedor: VI Frete: 0,00 % Frete: 0,00
 Dt Vecto: Portador: Nr Conhecimento:

Itens de Produtos

Produto	Sic	Unidade	Quant	VI Unitário	VI Real	VI Total	% IPI	VI IPI	% Desc	VI Desc	Lote	Qt Ent	Validade	Marca
18502 - ACETABULAR CIMENTADO MU TP - TR 28X46MM		UNIDADE	1,0000	1.200,000	1.200,0000	1.200,00	0,00	0,00	0,00	0,00	2501346920	1,0000	30/03/2030	
18508 - CABEÇA FEMORAL INTERCAMBIÁVEL CONE 12/14 mm 28 mm Colo -2mm		UNIDADE	1,0000	1.000,000	1.000,0000	1.000,00	0,00	0,00	0,00	0,00	2502350861	1,0000	04/04/2030	
18513 - RESTRICTOR PARA CIMENTO 15 mm - Pe		UNIDADE	1,0000	150,000	150,0000	150,00	0,00	0,00	0,00	0,00	2504355718	1,0000	20/05/2030	
18517 - CENTRALIZADOR DISTAL PROTESE FEMORAL MAXIMA - PMMA		UNIDADE	1,0000	200,000	200,0000	200,00	0,00	0,00	0,00	0,00	2504353697	1,0000	30/06/2030	
18518 - CIMENTO ORTOPEDICO C- MAXX		UNIDADE	2,0000	150,000	150,0000	300,00	0,00	0,00	0,00	0,00	001359	2,0000	04/05/2028	
20099 - PROTESE FEMORAL MAXIMA PRIMAR 37,5 N°c (C)		UNIDADE	1,0000	2.500,000	2.500,0000	2.500,00	0,00	0,00	0,00	0,00	2502350973	1,0000	01/04/2030	

Kherstin
 Kherstin Melissa S. Dresch
 Diretora Geral
 IDEAS - Instituto de Desenvolvimento,
 Ensino e Assistência à Saúde

Wesley Teodosio
 Responsável Pela Entrada

Jessica Rocha Maciel
 Enfermeira
 COREN - PR 533-682

Encarregado do Setor



CONTROLE DE CONSIGNADOS

Paciente: [Redacted]

Registro: [Redacted]

Convênio: SUS

Data da cirurgia: 23/07/22

Fornecedor do material: Inova

Médico: Dr. Diego

Quantidade	Unidade	Descrição do material
01	acetabulo 46	<p>CIMENTO ORTOPEDICO C-MAXX</p> <p>Etiqueta do Paciente</p> <p>REF 101.001.04020 LOT 001359</p> <p>05/05/2025 04/05/2026</p> <p>ANVISA: 80693360001</p> <p>MATERIAL: CEMENTO C-MAXX</p> <p>Cimtech Ind. Com. Imp. Exp. Prod. Ort Ltda CNPJ: 11.134.281/0001-10 Fone: (19) 3597-2250</p> <p>CIMENTO ORTOPEDICO C-MAXX</p> <p>Etiquetas do Paciente</p> <p>REF 101.001.04020 LOT 001359</p> <p>05/05/2025 04/05/2026</p> <p>ANVISA: 80693360001</p> <p>MATERIAL: CEMENTO C-MAXX</p> <p>Cimtech Ind. Com. Imp. Exp. Prod. Ort Ltda CNPJ: 11.134.281/0001-10 Fone: (19) 3597-2250</p>
01	haste de	<p>VINCULA INDUSTRIA COM. IMP. E EXP. DE IMPLANTES S.A.</p> <p>Av. Brasil, 2983, Dist. Ind., 13505-600, Rio Claro SP, Brasil Tel.: +55 19 2111 6500 CNPJ: 01.025.974/0001-92 Resp. Tec.: Geraldo José Zumpano - CREA 508229817</p> <p>REF 04.32.01.00015 LOT 2504355718</p> <p>Restritor para Cimento 15 mm</p> <p>Cement Restricor 15 mm</p> <p>Restricor para Cimento 15 mm</p> <p>ANVISA: 10417940085</p> <p>Nome Técnico: Próteses Totais do Quadril</p> <p>Nome Comercial: Sistema para Artroplastia de Quadril - Híbrido</p>
01	acetabulo 46	<p>VINCULA INDUSTRIA COM. IMP. E EXP. DE IMPLANTES S.A.</p> <p>Av. Brasil, 2983, Dist. Ind., 13505-600, Rio Claro SP, Brasil Tel.: +55 19 2111 6500 CNPJ: 01.025.974/0001-92 Resp. Tec.: Geraldo José Zumpano - CREA 508229817</p> <p>REF 04.06.02.00000 LOT 2504353987</p> <p>Centralizador Digital Prótese Femoral Cônico</p> <p>Conical Digital Centralizer for Femoral Prosthesis</p> <p>Centralizador Distal Cônico para Prótese Femoral</p> <p>ANVISA: 10417940085</p> <p>Nome Técnico: Próteses Totais do Quadril</p> <p>Nome Comercial: Sistema para Artroplastia de Quadril - Híbrido</p>
01	acetabulo 46	<p>VINCULA INDUSTRIA COM. IMP. E EXP. DE IMPLANTES S.A.</p> <p>Av. Brasil, 2983, Dist. Ind., 13505-600, Rio Claro SP, Brasil Tel.: +55 19 2111 6500 CNPJ: 01.025.974/0001-92 Resp. Tec.: Geraldo José Zumpano - CREA 508229817</p> <p>REF 04.04.07.28001 LOT 2502350881</p> <p>Cabeça Femoral Intercambiável Ø28mm Colo-2mm</p> <p>-2mm Neck Intercambiável Femoral Head Ø28mm</p> <p>Cabeça Femoral Intercambiável Ø28mm Cuelo-2mm</p> <p>ANVISA: 10417940036 Versão / Revisão: 02</p> <p>Nome Técnico: Componentes de cabeças femorais</p> <p>Nome Comercial: Cabeça Intercambiável de Inox</p>
02	acetabulo 46	<p>VINCULA INDUSTRIA COM. IMP. E EXP. DE IMPLANTES S.A.</p> <p>Av. Brasil, 2983, Dist. Ind., 13505-600, Rio Claro SP, Brasil Tel.: +55 19 2111 6500 CNPJ: 01.025.974/0001-92 Resp. Tec.: Geraldo José Zumpano - CREA 508229817</p> <p>REF 04.04.07.28001 LOT 2502350881</p> <p>Cabeça Femoral Intercambiável Ø28mm Colo-2mm</p> <p>-2mm Neck Intercambiável Femoral Head Ø28mm</p> <p>Cabeça Femoral Intercambiável Ø28mm Cuelo-2mm</p> <p>ANVISA: 10417940036 Versão / Revisão: 02</p> <p>Nome Técnico: Componentes de cabeças femorais</p> <p>Nome Comercial: Cabeça Intercambiável de Inox</p>

Data: 23/07/22. Circulante: Abner

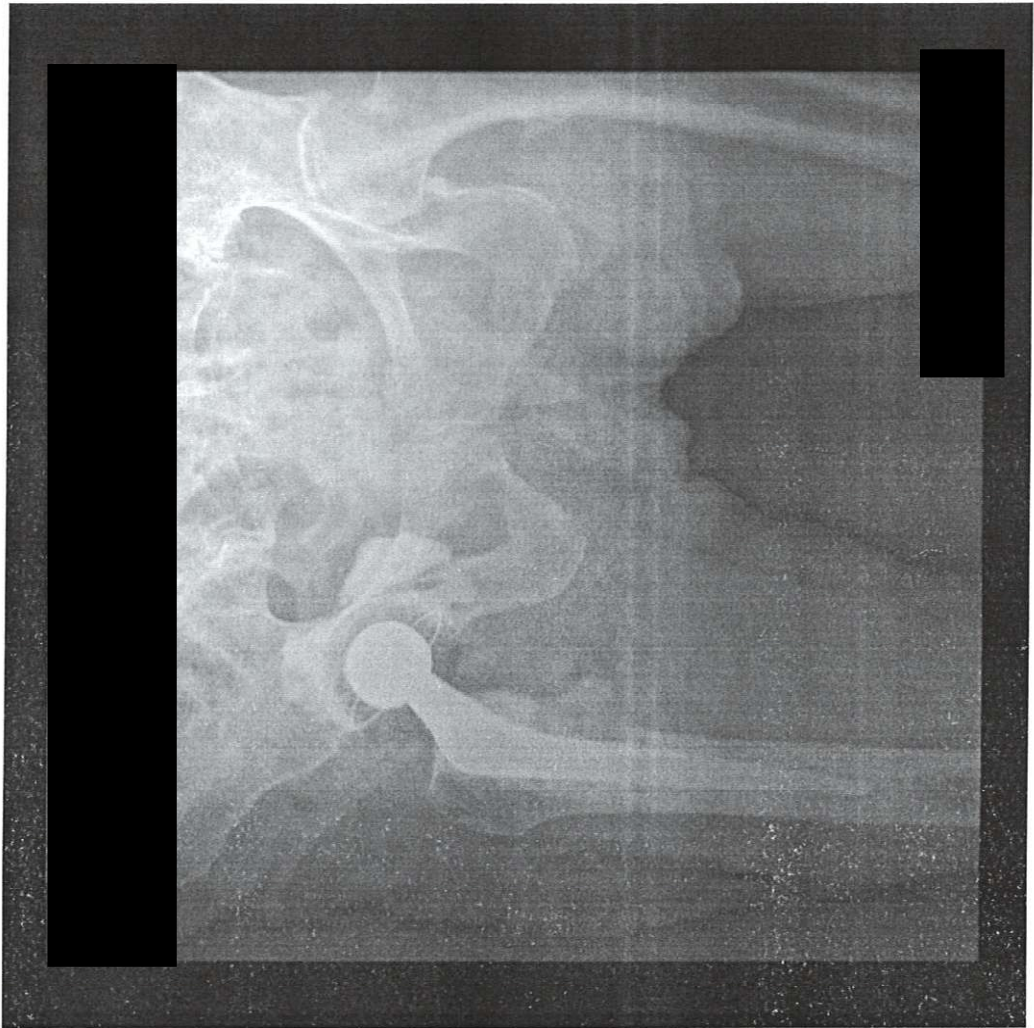



MINISTÉRIO DA FAZENDA
Secretaria da Receita Federal do Brasil
Procuradoria-Geral da Fazenda Nacional

**CERTIDÃO POSITIVA COM EFEITOS DE NEGATIVA DE DÉBITOS RELATIVOS AOS TRIBUTOS
FEDERAIS E À DÍVIDA ATIVA DA UNIÃO**

Nome: INOVA ORTOPEDIA LTDA
CNPJ: 51.111.966/0001-37

Ressalvado o direito de a Fazenda Nacional cobrar e inscrever quaisquer dívidas de responsabilidade do sujeito passivo acima identificado que vierem a ser apuradas, é certificado que:

1. constam débitos administrados pela Secretaria da Receita Federal do Brasil (RFB) com exigibilidade suspensa nos termos do art. 151 da Lei nº 5.172, de 25 de outubro de 1966 - Código Tributário Nacional (CTN), ou objeto de decisão judicial que determina sua desconsideração para fins de certificação da regularidade fiscal, ou ainda não vencidos; e
2. constam nos sistemas da Procuradoria-Geral da Fazenda Nacional (PGFN) débitos inscritos em Dívida Ativa da União (DAU) com exigibilidade suspensa nos termos do art. 151 do CTN, ou garantidos mediante bens ou direitos, ou com embargos da Fazenda Pública em processos de execução fiscal, ou objeto de decisão judicial que determina sua desconsideração para fins de certificação da regularidade fiscal.

Conforme disposto nos arts. 205 e 206 do CTN, este documento tem os mesmos efeitos da certidão negativa.

Esta certidão é válida para o estabelecimento matriz e suas filiais e, no caso de ente federativo, para todos os órgãos e fundos públicos da administração direta a ele vinculados. Refere-se à situação do sujeito passivo no âmbito da RFB e da PGFN e abrange inclusive as contribuições sociais previstas nas alíneas 'a' a 'd' do parágrafo único do art. 11 da Lei nº 8.212, de 24 de julho de 1991.

A aceitação desta certidão está condicionada à verificação de sua autenticidade na Internet, nos endereços <<http://rfb.gov.br>> ou <<http://www.pgfn.gov.br>>.

Certidão emitida gratuitamente com base na Portaria Conjunta RFB/PGFN nº 1.751, de 2/10/2014.

Emitida às 09:06:15 do dia 07/04/2025 <hora e data de Brasília>.

Válida até 04/10/2025.

Código de controle da certidão: **4E85.37F4.E0C0.313E**

Qualquer rasura ou emenda invalidará este documento.



Estado do Paraná
Secretaria de Estado da Fazenda
Receita Estadual do Paraná

Certidão Negativa
de Débitos Tributários e de Dívida Ativa Estadual
Nº 037083810-75

Certidão fornecida para o CNPJ/MF: **51.111.966/0001-37**

Nome: **INOVA ORTOPEDIA LTDA**

Ressalvado o direito da Fazenda Pública Estadual inscrever e cobrar débitos ainda não registrados ou que venham a ser apurados, certificamos que, verificando os registros da Secretaria de Estado da Fazenda, constatamos não existir pendências em nome do contribuinte acima identificado, nesta data.

Obs.: Esta Certidão engloba todos os estabelecimentos da empresa e refere-se a débitos de natureza tributária e não tributária, bem como ao descumprimento de obrigações tributárias acessórias.

Válida até 18/10/2025 - Fornecimento Gratuito

A autenticidade desta certidão deverá ser confirmada via Internet
www.fazenda.pr.gov.br



ESTADO DO PARANÁ
PREFEITURA MUNICIPAL DE CASCAVEL
SECRETARIA MUNICIPAL DE FINANÇAS



CERTIDÃO POSITIVA DE DÉBITOS COM EFEITOS DE NEGATIVA
Nº 87857/2025

A presente Certidão é VÁLIDA POR 90 (noventa) DIAS a contar da data de emissão da mesma.

[CONTRIBUINTE]

Nome :	800735706 - INOVA ORTOPEDIA LTDA		
CNPJ/CPF:	51.111.966/0001-37		
Endereço:	RUA TOM JOBIM, 77		
Complemento:			
Bairro:	COUNTRY	CEP:	85.813-410
Cidade:	Cascavel	Estado:	Paraná

[REQUERENTE]

Código:	800735706
Nome/Razão:	INOVA ORTOPEDIA LTDA
CNPJ/CPF:	51.111.966/0001-37

[FINALIDADE]

Licitação

[INFORMAÇÕES ADICIONAIS]

--

Certificamos que na presente data EXISTEM débitos incidentes sobre o sujeito passivo acima identificado, ainda não vencidos, com exigibilidade suspensa ou garantidos através de penhora.

Esta certidão compreende todos os débitos imobiliários e mobiliários, tributários ou não, inscritos ou não em Dívida Ativa, administrados pela Secretaria Municipal de Finanças de Cascavel (SEFIN), tais como Imposto Predial e Territorial Urbano – IPTU, Imposto sobre a Transmissão de Bens Imóveis – ITBI, Contribuição de Melhoria, Taxa de Coleta de Lixo, Contribuição de Iluminação Pública – CIP incidente sobre lotes vagos, Taxa de Proteção a Desastres, Taxas de Expediente, Multas de Regularização de Obras, Autos de Infração da Secretaria Municipal de Meio Ambiente, Imposto Sobre Serviços – ISS, Taxa de Verificação de Regular Funcionamento, Taxa de Licença Sanitária, Taxa de Localização e Funcionamento, Autos de Infração do PROCON e demais débitos para com esta municipalidade.

Conforme disposto no art. 108 do Código Tributário Municipal e no art. 206 do Código Tributário Nacional, esta certidão possui os mesmos efeitos da certidão negativa. Fica ressalvado o direito de a Fazenda Pública lançar, cobrar e inscrever quaisquer dívidas de responsabilidade do sujeito passivo acima identificado que vierem a ser apuradas posteriormente, mesmo referentes a períodos anteriores ou compreendido nesta certidão.

Cascavel, 26 de maio de 2025.

A autenticidade desta certidão deverá ser confirmada na página da Prefeitura:
<https://cascavel.atende.net/#!/tipo/servico/valor/31/padrao/1/load/0>
Código de Autenticidade: WGT221202-000-ZZQZYTQHZVJWO-1



PODER JUDICIÁRIO
JUSTIÇA DO TRABALHO

CERTIDÃO NEGATIVA DE DÉBITOS TRABALHISTAS

Nome: INOVA ORTOPEDIA LTDA (MATRIZ E FILIAIS)

CNPJ: 51.111.966/0001-37

Certidão n°: 39398884/2025

Expedição: 10/07/2025, às 16:12:40

Validade: 06/01/2026 - 180 (cento e oitenta) dias, contados da data de sua expedição.

Certifica-se que **INOVA ORTOPEDIA LTDA (MATRIZ E FILIAIS)**, inscrito(a) no CNPJ sob o n° **51.111.966/0001-37**, **NÃO CONSTA** como inadimplente no Banco Nacional de Devedores Trabalhistas.

Certidão emitida com base nos arts. 642-A e 883-A da Consolidação das Leis do Trabalho, acrescentados pelas Leis ns.º 12.440/2011 e 13.467/2017, e no Ato 01/2022 da CGJT, de 21 de janeiro de 2022. Os dados constantes desta Certidão são de responsabilidade dos Tribunais do Trabalho.

No caso de pessoa jurídica, a Certidão atesta a empresa em relação a todos os seus estabelecimentos, agências ou filiais.

A aceitação desta certidão condiciona-se à verificação de sua autenticidade no portal do Tribunal Superior do Trabalho na Internet (<http://www.tst.jus.br>).

Certidão emitida gratuitamente.

INFORMAÇÃO IMPORTANTE

Do Banco Nacional de Devedores Trabalhistas constam os dados necessários à identificação das pessoas naturais e jurídicas inadimplentes perante a Justiça do Trabalho quanto às obrigações estabelecidas em sentença condenatória transitada em julgado ou em acordos judiciais trabalhistas, inclusive no concernente aos recolhimentos previdenciários, a honorários, a custas, a emolumentos ou a recolhimentos determinados em lei; ou decorrentes de execução de acordos firmados perante o Ministério Público do Trabalho, Comissão de Conciliação Prévia ou demais títulos que, por disposição legal, contiver força executiva.

Voltar

Imprimir



Certificado de Regularidade do FGTS - CRF

Inscrição: 51.111.966/0001-37

Razão

INOVA ORTOPEDIA LTDA

Social:

Endereço: RUA LONDRINA / CENTRO / CASCAVEL / PR / 85812-049

A Caixa Econômica Federal, no uso da atribuição que lhe confere o Art. 7, da Lei 8.036, de 11 de maio de 1990, certifica que, nesta data, a empresa acima identificada encontra-se em situação regular perante o Fundo de Garantia do Tempo de Serviço - FGTS.



O presente Certificado não servirá de prova contra cobrança de quaisquer débitos referentes a contribuições e/ou encargos devidos, decorrentes das obrigações com o FGTS.

Validade: 03/07/2025 a 01/08/2025

Certificação Número: 2025070308026177266944

Informação obtida em 16/07/2025 15:10:43

A utilização deste Certificado para os fins previstos em Lei esta condicionada a verificação de autenticidade no site da Caixa:
www.caixa.gov.br

RECEBEMOS DE SUPRIMED COM. MATERIAIS HOSP. LTDA, OS PRODUTOS CONSTANTES DA NOTA FISCAL ELETRÔNICA INDICADA AO LADO										NF-e				
DATA DE RECEBIMENTO			IDENTIFICAÇÃO E ASSINATURA DO RECEBEDOR							Nº 001972		SÉRIE: 1		
INOVA ORTOPEDIA LTDA.					DANFE DOCUMENTO AUXILIAR DA NOTA FISCAL ELETRÔNICA									
 RUA TOM JOBIM, 77 BAIRRO - COUNTRY CASCAVEL - PR - 85.813-410					0 - ENTRADA 1 - SAÍDA			41250751111966000137550010						
NATUREZA DA OPERAÇÃO *VENDA					PROTOCOLO DE AUTORIZAÇÃO DE USO 141250241531051 25/07/2025 10:51:11									
INSCRIÇÃO ESTADUAL 91010267-25			INSCR. ESTADUAL DO SUBST. TRIBUT.				CNPJ 51.111.966/0001-37							
DESTINATÁRIO / REMETENTE														
NOME / RAZÃO SOCIAL INSTITUTO DE DESENVOLVIMENTO ENSINO E ASSISTENCIA A SAUDE						C.N.P.J./C.P.F. 24.006.302/0026-93		DATA DA EMISSÃO 25/07/2025						
ENDEREÇO RUA DA UNIAO, 751				BAIRRO / DISTRITO JARDIM COOPAGRO			CEP 85902532		DATA ENTRADA/SAÍDA 25/07/2025					
MUNICÍPIO TOLEDO			FONE / FAX		UF PR	INSCRIÇÃO ESTADUAL ISENTO			HORA DA SAÍDA 10:51					
FATURA / DUPLICATA														
1972/1	23/09/2025		5.000,00											
CÁLCULO DO IMPOSTO														
BASE DE CÁLCULO DO I.C.M.S.		VALOR DO I.C.M.S.		BASE DE CÁLCULO I.C.M.S. S.T.			VALOR DO I.C.M.S. SUBSTITUIÇÃO		VALOR TOTAL DOS PRODUTOS					
0,00		0,00							5.000,00					
VALOR DO FRETE		VALOR DO SEGURO		DESCONTO		OUTRAS DESPESAS ACESSÓRIAS		VALOR TOTAL DO I.P.I.		VALOR TOTAL DA NOTA				
						0,00		0,00		5.000,00				
TRANSPORTADOR / VOLUMES TRANSPORTADOS														
NOME / RAZÃO SOCIAL					FRETE POR CONTA 0 - EMITENTE 1 - DESTINATÁRIO	0	CÓDIGO ANTT	PLACA DO VEÍCULO	UF	C.N.P.J./C.P.F.				
ENDEREÇO					MUNICÍPIO						UF	INSCRIÇÃO ESTADUAL		
QUANTIDADE 0		ESPÉCIE	MARCA	NÚMERO			PESO BRUTO		PESO LÍQUIDO					
DADOS DOS PRODUTOS / SERVIÇOS														
CÓDIGO	DESCRIÇÃO DOS PRODUTOS/SERVIÇOS	Lote	NCM/SH	CSOSN	CFOP	UNID.	QUANT	VLR UNIT	VLR TOT	BASE ICMS	VLR ICMS	VALOR	ALIQUOTAS ICMS	TIPI
5340.328.048	ACET. CIMENTADO MU TP - TR 28X48MM Cód. Fabricante - 5340.328.048 Cód. RMS - 10417940147 CNPJ Fabr. - 01.025.974/0001-92 Lote - 2502350527 Val.Lote - 25/03/2030	2502350527	9021.31.90	0 10;	5,102	UN	1	1200,00	1200,00		0,00	0,00	0	0
04.04.07.2800	CABEÇA FEM INTER CONE 12/14 28MM COLO STANDARD Cód. Fabricante - 04.04.07.28002 Cód. RMS - 10417940036 CNPJ Fabr. - 01.025.974/0001-92 Lote - 2503352819 Val.Lote - 06/05/2030	2503352819	9021.31.10	0 10;	5,102	UN	1	1000,00	1000,00		0,00	0,00	0	0
101.001.04020	CIMENTO ORTOPEDICO C-MAXX Cód. Fabricante - 101.001.04020 Cód. RMS - 80693380001 CNPJ Fabr. - 11.134.261/0001-10 Lote - 01359 Val.Lote - 04/05/2028	001359	3006.40.20	10;	5,102	UN	2	150,00	300,00		0,00	0,00	0	0
04.30.02.37000	PROTESE FEMORAL MAXIMA 37,5MM CONE12/14 PRIMAR N°0 Cód. Fabricante - 04.30.02.37000 Cód. RMS - 10417940039 CNPJ Fabr. - 01.025.974/0001-92 Lote - 2502350973 Val.Lote - 01/04/2030	2502350973	9021.31.90	0 10;	5,102	UN	1	2500,00	2500,00		0,00	0,00	0	0
Certifico que o MATERIAL/SERVIÇO constante neste documento foi RECEBIDO/PRESTADO e aceito Em <u>28/07/25</u>														
 Kherstin Melisse S. Dresch Diretora Geral IDEAS - Instituto de Desenvolvimento Ensino e Assistência à Saúde						Assinatura Nome: <u>Jéssica Rocha Maciel</u> Cargo: <u>Enfermeira</u> COREN - PR 533-682								
CALCULO DO ISSQN														
INSCRIÇÃO MUNICIPAL			VALOR TOTAL DOS SERVIÇOS			BASE DE CÁLCULO DO ISSQN			VALOR DO ISSQN					
DADOS ADICIONAIS														
INFORMAÇÕES COMPLEMENTARES							RESERVADO AO FISCO							

Documento de Entrada

Fornecedor 34463 INOVA ORTOPEdia LTDA
 CNPJ/CPF : 51.111.966/0001-37
 Número : 1972 Tipo NOTA FISCAL Nr. 1
 VI, Frete : 0,00 VI, Total : 5.000,00 VI, ICMS : 0,00
 Observ.: Insc Est.: 9101026725
 Emissão: 25/07/2025 Usuário: WESLEY TEODOSIO DA SILVA MORAIS
 % Desc: 0,00 % Desc: 0,00 VI, Acréscimo: 0,00

Duplicatas

Parcela	Vencimento	Valor	Parcela	Valor	Vencimento	Valor
01	23/09/2025	5.000,00				

Entradas de Produtos

Código: 00189461 Estoque : 353 HRT - OPME CONSIGNADO
 Fornecedor: 34463 INOVA ORTOPEdia LTDA CNPJ/CP 51.111.966/0001-37 Doc Ent: NOTA FISCAL
 Tp Doc: NOTA FISCAL Nr. Série: 1 Emissão: 25/07/2025 Nr Doc: 1972 Entrada: 28/07/2025 15:45
 Atu Preço: SIM Entrega: TOTAL VI Total: 5.000,00 Usuário: WESLEY TEODOSIO DA SILVA
 % ICMS: 0,00 VI ICMS: 0,00 Setor de aplicação direta : % Desc: 0,00 VI Desc: 0,00 VI Acréscimo: 0,00
 Nr. Processo: Nr. Empenho: Ord Compra: 1633567 N° Empenho:

Tipo Frete: CIF Fornecedor: VI Frete: 0,00 % Frete: 0,00
 Dt Vecto: Portador: Nr Conhecimento:

Itens de Produtos

Produto	Sic	Unidade	Quant	VI Unitário	VI Real	VI Total	% IPI	VI IPI	% Desc	VI Desc Lote	Qt Ent	Validade	Marca	
18503 - ACETABULAR CIMENTADO MU TP - TR 28X48MM		UNIDADE	1,0000	1.200,000	1.200,0000	1.200,00	0,00	0,00	0,00	0,00	2502350527	1,0000	25/03/2030	
18509 - CABEÇA FEMORAL INTERCAMBIAVEL CONE 12/14mm28mm Colo Standard		UNIDADE	1,0000	1.000,000	1.000,0000	1.000,00	0,00	0,00	0,00	0,00	2503352819	1,0000	06/05/2030	
18518 - CIMENTO ORTOPEdICO C- MAXX		UNIDADE	2,0000	150,0000	150,0000	300,00	0,00	0,00	0,00	0,00	001359	2,0000	04/05/2028	
21605 - PROTESE FEMORAL MAX 37,5MM CONE12/14 N°0 (C)		UNIDADE	1,0000	2.500,000	2.500,0000	2.500,00	0,00	0,00	0,00	0,00	2502350973	1,0000	01/04/2030	

Total do(s) Produto(s) : 5.000,00
 Total do(s) Custo(s) : 5.000,00

Kherstin Melisse S. Dresch
 Diretora Geral
 IDEAS - Instituto de Desenvolvimento,
 Ensino e Assistência à Saúde

Jéssica Rocha Maciel
 Enfermeira
 COREN-PR 533-682

Wesley Teodosio

Responsável Pela Entrada

Encarregado do Setor



CONTROLE DE CONSIGNADOS

Paciente: [REDACTED] Registro: [REDACTED]
 Convênio: Sud Data da cirurgia: 23/07/25
 Fornecedor do material: Médico: Dr^o Diego

Quantidade	Unidade	Descrição do material
01		<p>CIMENTO ORTOPEDICO C-MA-X</p> <p>Etiquetas do Paciente</p> <p>REF 10.001.04020 LOT 001359 Cid. 1</p> <p>05/05/2025 04/05/2028</p> <p>ANVISA: 80693380001</p> <p>MATERIAL COMPANHIA BARMM</p> <p>Cimtech Ind. Com. Imp. Exp. Prod. Ort.Ltds</p> <p>CNPJ: 11.134.261/0001-10</p> <p>Fone: (19) 3537-2250</p> <p><i>bluste 00</i></p> <p><i>acetabulo 48</i></p> <p><i>cabeca metala</i></p> <p><i>cimento ortopedico</i></p>
01		<p>CIMENTO ORTOPEDICO C-MA-X</p> <p>Etiquetas do Paciente</p> <p>REF 10.001.04020 LOT 001359 Cid. 1</p> <p>05/05/2025 04/05/2028</p> <p>ANVISA: 80693380001</p> <p>MATERIAL COMPANHIA BARMM</p> <p>Cimtech Ind. Com. Imp. Exp. Prod. Ort.Ltds</p> <p>CNPJ: 11.134.261/0001-10</p> <p>Fone: (19) 3537-2250</p>
01		<p>CIMENTO ORTOPEDICO C-MA-X</p> <p>Etiquetas do Paciente</p> <p>REF 10.001.04020 LOT 001359 Cid. 1</p> <p>05/05/2025 04/05/2028</p> <p>ANVISA: 80693380001</p> <p>MATERIAL COMPANHIA BARMM</p> <p>Cimtech Ind. Com. Imp. Exp. Prod. Ort.Ltds</p> <p>CNPJ: 11.134.261/0001-10</p> <p>Fone: (19) 3537-2250</p>
02		<p>CIMENTO ORTOPEDICO C-MA-X</p> <p>Etiquetas do Paciente</p> <p>REF 10.001.04020 LOT 001359 Cid. 1</p> <p>05/05/2025 04/05/2028</p> <p>ANVISA: 80693380001</p> <p>MATERIAL COMPANHIA BARMM</p> <p>Cimtech Ind. Com. Imp. Exp. Prod. Ort.Ltds</p> <p>CNPJ: 11.134.261/0001-10</p> <p>Fone: (19) 3537-2250</p>

Data: 23/07/25 Circulante: Chromo

01

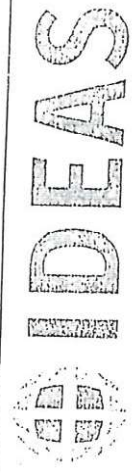

DATA DA CIRURIA: 23/10/2025 SALA DE CIRURIA: 3346 747
 NOME DO PACIENTE: Jhon Batista Duda
 NOME DO CIRURGIÃO: D. G. S.
 TIPO DE ANESTESIA:

CÓD. MV	QUANT.	MATERIAL MÉDICO HOSPITALAR	CÓD. MV	QUANT.	MEDICAMENTOS	CÓD. MV	QUANT.	FIO CIRURGICO
2023242		ABAIXADOR DE LINGUA			AMIODARONA (ANORON) 150 MG			CAPROFYL Nº
2023661		ABOCATH Nº	2031121		ACIDO TRANEXANICO (TRANSAMIM) 250MG/5ML			CAPROFYL Nº
2023665		AGULHA 13X4.5	2005642		CEFTRIAXONA 1G			CAPROFYL Nº
2023666		AGULHA 25X7	2005530		CEFALOTINA (KEFLIN) 1G			CATGUT CROMADO Nº
2023669		AGULHA 25X8	2005545		CEFAZOLINA (KEFAZOL) 1G			CATGUT CROMADO Nº
2023350		AGULHA PERICAN G15	2005955		CETOPROFENO 100 MG			CATGUT SIMPLES Nº
2024108		AGULHA SPINOCAN 25	2007151		CLORETO DE POTASSIO 19,1%			CATGUT SIMPLES Nº
2024925		AGULHA SPINOCAN 26	2007315		CLORETO DE SÓDIO 20%			CATGUT SIMPLES Nº
19999		AGULHA SPINOCAN 27	2008498		CLOR. CLORPROMAZINA (AMPLICIL)			CATGUT SIMPLES Nº
19523		AGULHA STIMULEX-G2T (100)	10799		CLOR. ETILEFRINA (EFORTIL) 1 ML			CERA PARA OSSO
2025033		AGULHA STIMULEX-G22 (50)	2011119		CLOR. PROMETAZINA (FENERGAN) 50 MG/2 ML			ETHIBOND Nº
2024600		ALGODÃO ORTOPÉDICO	2011130		CONTRASTÉ			ETHIBOND Nº 50
		ALGODÃO ORTOPÉDICO	2012035		DEXAMETASONA FOS. DIS. 2MG/ML 1 ML			ETHIBOND Nº
		ALGODÃO ORTOPÉDICO	2012477		DEXAMETASONA FOS. DIS. 4MG/ML 2,5 ML			FITA GARDIACA Nº
		ALGODÃO ORTOPÉDICO	2012413		DIPIRONA 500 MG/ML 2 ML			FIO DE KIRSCHNER Nº 30
		ALGODÃO ORTOPÉDICO	2012421		DIMENDRINATO+PIRODIXINA (DRA-MIN B6) EV			FIO DE KIRSCHNER Nº
		ALGODÃO ORTOPÉDICO	2012429		EPINEFRINA (ADRENALINA) 1 ML			FIO DE KIRSCHNER Nº
		ALGODÃO ORTOPÉDICO	2012429		ENOXAPARINA (CLEXANE) 20 MG			LIGA CLIP LT300
		ALGODÃO ORTOPÉDICO	2012429		ENOXAPARINA (CLEXANE) 40 MG			MONONYLON Nº
		ALGODÃO ORTOPÉDICO	2012429		ENOXAPARINA (CLEXANE) 60 MG			MONONYLON Nº
		ALGODÃO ORTOPÉDICO	2012429		EUIROSEMIDA (ASIX) 20 MG			MONONYLON Nº
		ALGODÃO ORTOPÉDICO	2012429		GENTAMICINA 40MG			MONOCRYL Nº
		ALGODÃO ORTOPÉDICO	2012429		GENTAMICINA 80 MG			MONOCRYL Nº
		ALGODÃO ORTOPÉDICO	2012429		GLICOSE 50% 10 ML			POLYCOT Nº
		ALGODÃO ORTOPÉDICO	2012429		GLUCONATO DE CALCIO 10%			POLYCOTIN Nº
		ALGODÃO ORTOPÉDICO	2012429		HEPARINA EV 5 ML			PROLENE Nº
		ALGODÃO ORTOPÉDICO	2012429		HIDROCORTISONA 100 MG			PROLENE Nº
		ALGODÃO ORTOPÉDICO	2012429		HIDROCORTISONA 500 MG			PROLENE Nº
		ALGODÃO ORTOPÉDICO	2012429		METARAMINOL (A-RAMIN) 10 MG/ML			SEDA Nº
		ALGODÃO ORTOPÉDICO	2012429		METRONIDAZOL 0,5% 100 ML			STICRYL Nº
		ALGODÃO ORTOPÉDICO	2012429		METOCLOPRAMIDA (PLASIL) 10 MG			VICRYL Nº
		ALGODÃO ORTOPÉDICO	2012429		NEOSTIGMINA			VICRYL Nº
		ALGODÃO ORTOPÉDICO	2012429		ONDANSETRONA (NAUSEDRON) 8 MG			AD 10 ML
		ALGODÃO ORTOPÉDICO	2012429		OMEPRAZOL 40MG			AD 1000ML
		ALGODÃO ORTOPÉDICO	2012429		PROTAMINA 1000UI			MANITOL 250 ML
		ALGODÃO ORTOPÉDICO	2012429		SULFATO DE ATROPINA 0,5%			S.F. 0,9% 100 ML
		ALGODÃO ORTOPÉDICO	2012429		SULFATO DE EFEDRINA (EFEDRIN) 50MG/1ML			
		ALGODÃO ORTOPÉDICO	2012429		ATACURIO 25 MG			
		ALGODÃO ORTOPÉDICO	2012429		ATACURIO 50MG			
		ALGODÃO ORTOPÉDICO	2012429		ATROPINA 0,5% MG			
		ALGODÃO ORTOPÉDICO	2012429		CETAMINA 2ML			
		ALGODÃO ORTOPÉDICO	2012429		CLONIDINA 0,150 MG			

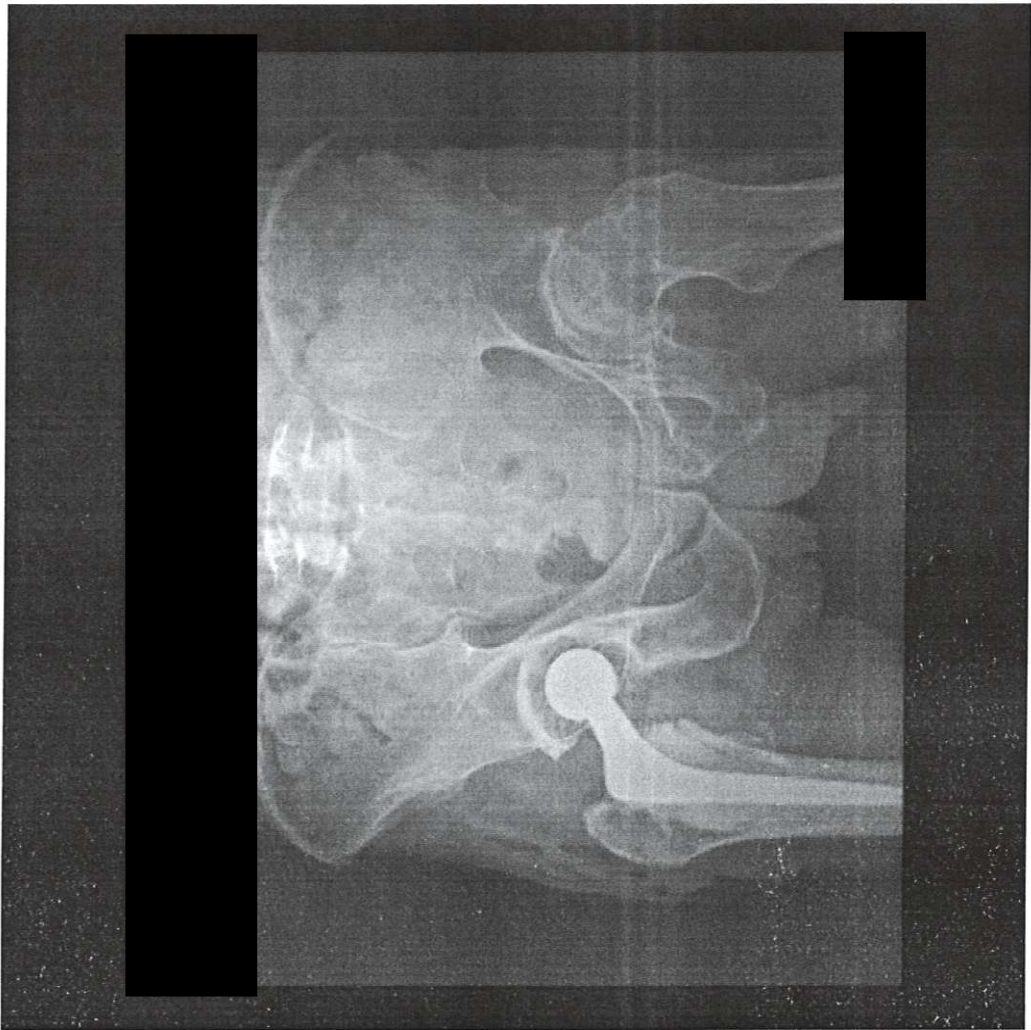



MINISTÉRIO DA FAZENDA
Secretaria da Receita Federal do Brasil
Procuradoria-Geral da Fazenda Nacional

**CERTIDÃO POSITIVA COM EFEITOS DE NEGATIVA DE DÉBITOS RELATIVOS AOS TRIBUTOS
FEDERAIS E À DÍVIDA ATIVA DA UNIÃO**

Nome: INOVA ORTOPEDIA LTDA
CNPJ: 51.111.966/0001-37

Ressalvado o direito de a Fazenda Nacional cobrar e inscrever quaisquer dívidas de responsabilidade do sujeito passivo acima identificado que vierem a ser apuradas, é certificado que:

1. constam débitos administrados pela Secretaria da Receita Federal do Brasil (RFB) com exigibilidade suspensa nos termos do art. 151 da Lei nº 5.172, de 25 de outubro de 1966 - Código Tributário Nacional (CTN), ou objeto de decisão judicial que determina sua desconsideração para fins de certificação da regularidade fiscal, ou ainda não vencidos; e
2. constam nos sistemas da Procuradoria-Geral da Fazenda Nacional (PGFN) débitos inscritos em Dívida Ativa da União (DAU) com exigibilidade suspensa nos termos do art. 151 do CTN, ou garantidos mediante bens ou direitos, ou com embargos da Fazenda Pública em processos de execução fiscal, ou objeto de decisão judicial que determina sua desconsideração para fins de certificação da regularidade fiscal.

Conforme disposto nos arts. 205 e 206 do CTN, este documento tem os mesmos efeitos da certidão negativa.

Esta certidão é válida para o estabelecimento matriz e suas filiais e, no caso de ente federativo, para todos os órgãos e fundos públicos da administração direta a ele vinculados. Refere-se à situação do sujeito passivo no âmbito da RFB e da PGFN e abrange inclusive as contribuições sociais previstas nas alíneas 'a' a 'd' do parágrafo único do art. 11 da Lei nº 8.212, de 24 de julho de 1991.

A aceitação desta certidão está condicionada à verificação de sua autenticidade na Internet, nos endereços <<http://rfb.gov.br>> ou <<http://www.pgfn.gov.br>>.

Certidão emitida gratuitamente com base na Portaria Conjunta RFB/PGFN nº 1.751, de 2/10/2014.

Emitida às 09:06:15 do dia 07/04/2025 <hora e data de Brasília>.

Válida até 04/10/2025.

Código de controle da certidão: **4E85.37F4.E0C0.313E**

Qualquer rasura ou emenda invalidará este documento.



Estado do Paraná
Secretaria de Estado da Fazenda
Receita Estadual do Paraná

Certidão Negativa
de Débitos Tributários e de Dívida Ativa Estadual
Nº 037083810-75

Certidão fornecida para o CNPJ/MF: **51.111.966/0001-37**

Nome: **INOVA ORTOPEDIA LTDA**

Ressalvado o direito da Fazenda Pública Estadual inscrever e cobrar débitos ainda não registrados ou que venham a ser apurados, certificamos que, verificando os registros da Secretaria de Estado da Fazenda, constatamos não existir pendências em nome do contribuinte acima identificado, nesta data.

Obs.: Esta Certidão engloba todos os estabelecimentos da empresa e refere-se a débitos de natureza tributária e não tributária, bem como ao descumprimento de obrigações tributárias acessórias.

Válida até 18/10/2025 - Fornecimento Gratuito

A autenticidade desta certidão deverá ser confirmada via Internet
www.fazenda.pr.gov.br



ESTADO DO PARANÁ
PREFEITURA MUNICIPAL DE CASCAVEL
SECRETARIA MUNICIPAL DE FINANÇAS



CERTIDÃO POSITIVA DE DÉBITOS COM EFEITOS DE NEGATIVA
Nº 87857/2025

A presente Certidão é VÁLIDA POR 90 (noventa) DIAS a contar da data de emissão da mesma.

[CONTRIBUINTE]

Nome :	800735706 - INOVA ORTOPEDIA LTDA		
CNPJ/CPF:	51.111.966/0001-37		
Endereço:	RUA TOM JOBIM, 77		
Complemento:			
Bairro:	COUNTRY	CEP:	85.813-410
Cidade:	Cascavel	Estado:	Paraná

[REQUERENTE]

Código:	800735706
Nome/Razão:	INOVA ORTOPEDIA LTDA
CNPJ/CPF:	51.111.966/0001-37

[FINALIDADE]

Licitação

[INFORMAÇÕES ADICIONAIS]

--

Certificamos que na presente data EXISTEM débitos incidentes sobre o sujeito passivo acima identificado, ainda não vencidos, com exigibilidade suspensa ou garantidos através de penhora.

Esta certidão compreende todos os débitos imobiliários e mobiliários, tributários ou não, inscritos ou não em Dívida Ativa, administrados pela Secretaria Municipal de Finanças de Cascavel (SEFIN), tais como Imposto Predial e Territorial Urbano – IPTU, Imposto sobre a Transmissão de Bens Imóveis – ITBI, Contribuição de Melhoria, Taxa de Coleta de Lixo, Contribuição de Iluminação Pública – CIP incidente sobre lotes vagos, Taxa de Proteção a Desastres, Taxas de Expediente, Multas de Regularização de Obras, Autos de Infração da Secretaria Municipal de Meio Ambiente, Imposto Sobre Serviços – ISS, Taxa de Verificação de Regular Funcionamento, Taxa de Licença Sanitária, Taxa de Localização e Funcionamento, Autos de Infração do PROCON e demais débitos para com esta municipalidade.

Conforme disposto no art. 108 do Código Tributário Municipal e no art. 206 do Código Tributário Nacional, esta certidão possui os mesmos efeitos da certidão negativa. Fica ressalvado o direito de a Fazenda Pública lançar, cobrar e inscrever quaisquer dívidas de responsabilidade do sujeito passivo acima identificado que vierem a ser apuradas posteriormente, mesmo referentes a períodos anteriores ou compreendido nesta certidão.

Cascavel, 26 de maio de 2025.

A autenticidade desta certidão deverá ser confirmada na página da Prefeitura:
<https://cascavel.atende.net#!/tipo/servico/valor/31/padrao/1/load/0>
Código de Autenticidade: WGT221202-000-ZZQZYTQHZVJWO-1



PODER JUDICIÁRIO
JUSTIÇA DO TRABALHO

CERTIDÃO NEGATIVA DE DÉBITOS TRABALHISTAS

Nome: INOVA ORTOPEDIA LTDA (MATRIZ E FILIAIS)

CNPJ: 51.111.966/0001-37

Certidão n°: 39398884/2025

Expedição: 10/07/2025, às 16:12:40

Validade: 06/01/2026 - 180 (cento e oitenta) dias, contados da data de sua expedição.

Certifica-se que **INOVA ORTOPEDIA LTDA (MATRIZ E FILIAIS)**, inscrito(a) no CNPJ sob o n° **51.111.966/0001-37**, **NÃO CONSTA** como inadimplente no Banco Nacional de Devedores Trabalhistas.

Certidão emitida com base nos arts. 642-A e 883-A da Consolidação das Leis do Trabalho, acrescentados pelas Leis ns.º 12.440/2011 e 13.467/2017, e no Ato 01/2022 da CGJT, de 21 de janeiro de 2022. Os dados constantes desta Certidão são de responsabilidade dos Tribunais do Trabalho.

No caso de pessoa jurídica, a Certidão atesta a empresa em relação a todos os seus estabelecimentos, agências ou filiais.

A aceitação desta certidão condiciona-se à verificação de sua autenticidade no portal do Tribunal Superior do Trabalho na Internet (<http://www.tst.jus.br>).

Certidão emitida gratuitamente.

INFORMAÇÃO IMPORTANTE

Do Banco Nacional de Devedores Trabalhistas constam os dados necessários à identificação das pessoas naturais e jurídicas inadimplentes perante a Justiça do Trabalho quanto às obrigações estabelecidas em sentença condenatória transitada em julgado ou em acordos judiciais trabalhistas, inclusive no concernente aos recolhimentos previdenciários, a honorários, a custas, a emolumentos ou a recolhimentos determinados em lei; ou decorrentes de execução de acordos firmados perante o Ministério Público do Trabalho, Comissão de Conciliação Prévia ou demais títulos que, por disposição legal, contiver força executiva.

Voltar

Imprimir



Certificado de Regularidade do FGTS - CRF

Inscrição: 51.111.966/0001-37

Razão Social: INOVA ORTOPEDIA LTDA

Endereço: RUA LONDRINA / CENTRO / CASCAVEL / PR / 85812-049

A Caixa Econômica Federal, no uso da atribuição que lhe confere o Art. 7, da Lei 8.036, de 11 de maio de 1990, certifica que, nesta data, a empresa acima identificada encontra-se em situação regular perante o Fundo de Garantia do Tempo de Serviço - FGTS.

O presente Certificado não servirá de prova contra cobrança de quaisquer débitos referentes a contribuições e/ou encargos devidos, decorrentes das obrigações com o FGTS.

Validade: 03/07/2025 a 01/08/2025

Certificação Número: 2025070308026177266944

Informação obtida em 16/07/2025 15:10:43

A utilização deste Certificado para os fins previstos em Lei esta condicionada a verificação de autenticidade no site da Caixa:
www.caixa.gov.br

RECEBEMOS DE SUPRIMED COM. MATERIAIS HOSP. LTDA, OS PRODUTOS CONSTANTES DA NOTA FISCAL ELETRÔNICA INDICADA AO LADO		NF-e
DATA DE RECEBIMENTO	IDENTIFICAÇÃO E ASSINATURA DO RECEBEDOR	Nº 001973 SÉRIE: 1

INOVA ORTOPEDIA LTDA.  RUA TOM JOBIM, 77 BAIRRO - COUNTRY CASCAVEL - PR - 85.813-410	DANFE DOCUMENTO AUXILIAR DA NOTA FISCAL ELETRÔNICA	 412507511196600013755	
	0 - ENTRADA 1 - SAÍDA	1	
Nº 001973 SÉRIE 1 FOLHA 1 of 1			

NATUREZA DA OPERAÇÃO *VENDA	PROTOCOLO DE AUTORIZAÇÃO DE USO 141250241533134 25/07/2025 10:52:18
INSCRIÇÃO ESTADUAL 91010267-25	INSCR. ESTADUAL DO SUBST. TRIBUT. CNPJ 51.111.966/0001-37

DESTINATÁRIO / REMETENTE		C.N.P.J./C.P.F.	DATA DA EMISSÃO
NOME / RAZÃO SOCIAL INSTITUTO DE DESENVOLVIMENTO ENSINO E ASSISTENCIA A SAUDE		24.006.302/0026-93	25/07/2025
ENDEREÇO RUA DA UNIAO, 751	BAIRRO / DISTRITO JARDIM COOPAGRO	CEP 85902532	DATA ENTRADA/SAÍDA 25/07/2025
MUNICÍPIO TOLEDO	FONE / FAX	UF PR	INSCRIÇÃO ESTADUAL ISENTO
			HORA DA SAÍDA 10:52

FATURA / DUPLICATA		
1973/1	23/09/2025	299,90

CÁLCULO DO IMPOSTO				
BASE DE CÁLCULO DO I.C.M.S.	VALOR DO I.C.M.S.	BASE DE CÁLCULO I.C.M.S. S.T.	VALOR DO I.C.M.S. SUBSTITUIÇÃO	VALOR TOTAL DOS PRODUTOS
0,00	0,00			391,94
VALOR DO FRETE	VALOR DO SEGURO	DESCONTO	OUTRAS DESPESAS ACESSÓRIAS	VALOR TOTAL DO I.P.I.
		92,04	0,00	0,00
				VALOR TOTAL DA NOTA 299,90

TRANSPORTADOR / VOLUMES TRANSPORTADOS				
NOME / RAZÃO SOCIAL	FRETE POR CONTA 0 - EMITENTE 1 - DESTINATÁRIO	CÓDIGO ANTT	PLACA DO VEICULO	UF
	0			
ENDEREÇO	MUNICÍPIO			UF
				INSCRIÇÃO ESTADUAL
QUANTIDADE	ESPÉCIE	MARCA	NÚMERO	PESO BRUTO
0				PESO LÍQUIDO

DADOS DOS PRODUTOS / SERVIÇOS															
CÓDIGO	DESCRIÇÃO DOS PRODUTOS/SERVIÇOS	Lote	NCM/SH	CSOSN	CFOP	UNID.	QUANT	VLR UNIT	VLR TOT	BASE ICMS	VLR ICMS	VALOR I	ALIQUOTAS ICMS	IP	IP
20418	PARAFUSO CORTICAL 3,5 P. 1,25 18MM Cód. Fabricante - 20418 Cód. RMS - 80057410010 CNPJ Fabr. - 72.763.733/0001-99 Lote - 02033/25 Val.Lote - INDETERMINADA	02033/25	9021.10.20	0	10;	5,102	UN	4	15,34	61,36		0,00	0,00	0	0
20420	PARAFUSO CORTICAL 3,5 P. 1,25 20MM Cód. Fabricante - 20420 Cód. RMS - 80057410010 CNPJ Fabr. - 72.763.733/0001-99 Lote - 02090/25 Val.Lote - INDETERMINADA	02090/25	9021.10.20	0	10;	5,102	UN	2	15,34	30,68		0,00	0,00	0	0
60706	PLACA ACETABULAR 72MM COMP 06 FUIROS Cód. Fabricante - 60706 Cód. RMS - 80057410012 CNPJ Fabr. - 72.763.733/0001-99 Lote - 9974/24 Val.Lote - INDETERMINADA	9974/24	9021.10.20	0	10;	5,102	UN	1	299,90	299,90		0,00	0,00	0	0

 Kherstin Melissa S. Dresch Diretora Geral IDEAS - Instituto de Desenvolvimento Ensino e Assistência à Saúde	Certifico que o MATERIAL/SERVIÇO constante neste documento foi RECEBIDO/PRESTADO e aceito Em <u>29/07/25</u> _____ Assinatura Jéssica Rocha Maciel Enfermeira COREN - PR 533-682
--	--

CALCULO DO ISSQN			
INSCRIÇÃO MUNICIPAL	VALOR TOTAL DOS SERVIÇOS	BASE DE CÁLCULO DO ISSQN	VALOR DO ISSQN

DADOS ADICIONAIS	
INFORMAÇÕES COMPLEMENTARES	RESERVADO AO FISCO

Documento de Entrada

Fornecedor 34463 INOVA ORTOPEDIA LTDA
CNPJ/CPF : 51.111.966/0001-37
Número : 1973 Tipo NOTA FISCAL Nr. 1
Vi. Frete : 0,00 Vi. Total : 299,90
Observ.: Vi. ICMS : 0,00

Insc Est.: 9101026725
Emissão: 25/07/2025
% ICMS : 0,00

Usuário: WESLEY TEODOSIO DA SILVA MORAIS
Vi. Desc : 92,04 % Desc: 23,48
Vi. Acréscimo: 0,00

Duplicatas

Parcela	Vencimento	Valor	Parcela	Valor	Vencimento	Valor
01	23/09/2025	299,90				

Entradas de Produtos

Código: 00189566 Estoque : 353 HRT - OPME CONSIGNADO
Fornecedor: 34463 INOVA ORTOPEDIA LTDA
Tp Doc: NOTA FISCAL Nr. Série: 1
Atu Preço: SIM Entrega: TOTAL
% ICMS: 0,00 Vi ICMS: 0,00
Nr. Processo: Nr. Empenho: Setor de aplicação direta :
Qtd. Parcelas:

Doc Ent: NOTA FISCAL
Nr Doc: 1973 Entrada: 29/07/2025 11:43
Usuário: WESLEY TEODOSIO DA SILVA
% Desc: 23,48 Vi Desc: 92,04 Vi Acréscimo: 0,00
Ord Compra: 1633618 N° Empenho:

Tipo Frete: CIF Fornecedor:
Dt Vecto: Portador:

Nr Conhecimento: Vi Frete: 0,00 % Frete: 0,00

Motivo do Acerto

Itens de Produtos

Produto	Sic	Unidade	Quant	Vi Unitário	Vi Real	VI Total	% IPI	VI IPI	% Desc	VI Desc	Lote	Qt Ent	Validade	Marca
7060 - PLACA REC BLOQUEADA GFB 6F (C)		UNIDADE	1,0000	299,9000	229,4700	299,90	0,00	0,00	0,00	0,00	9974/24	1,0000	30/12/2030	
20046 - PARAFUSO CORTICAL PASSO 3,5 x 1,25 18 (C)		UNIDADE	4,0000	15,3400	11,7375	61,36	0,00	0,00	0,00	0,00				
20117 - PARAFUSO CORTICAL PASSO 3,5 X 1,25 20 (C)		UNIDADE	2,0000	15,3400	11,7400	30,68	0,00	0,00	0,00	0,00				

Total do(s) Produto(s) : 391,94
Total do(s) Custo(s) : 299,90



Kherstin Melissa S. Dresch
Diretora Geral
IDEAS - Instituto de Desenvolvimento
Ensino e Assistência à Saúde

Jéssica Rocha Maciel
Enfermeira
COREN - PR 533-682

Wesley Teodosio

Responsável Pela Entrada

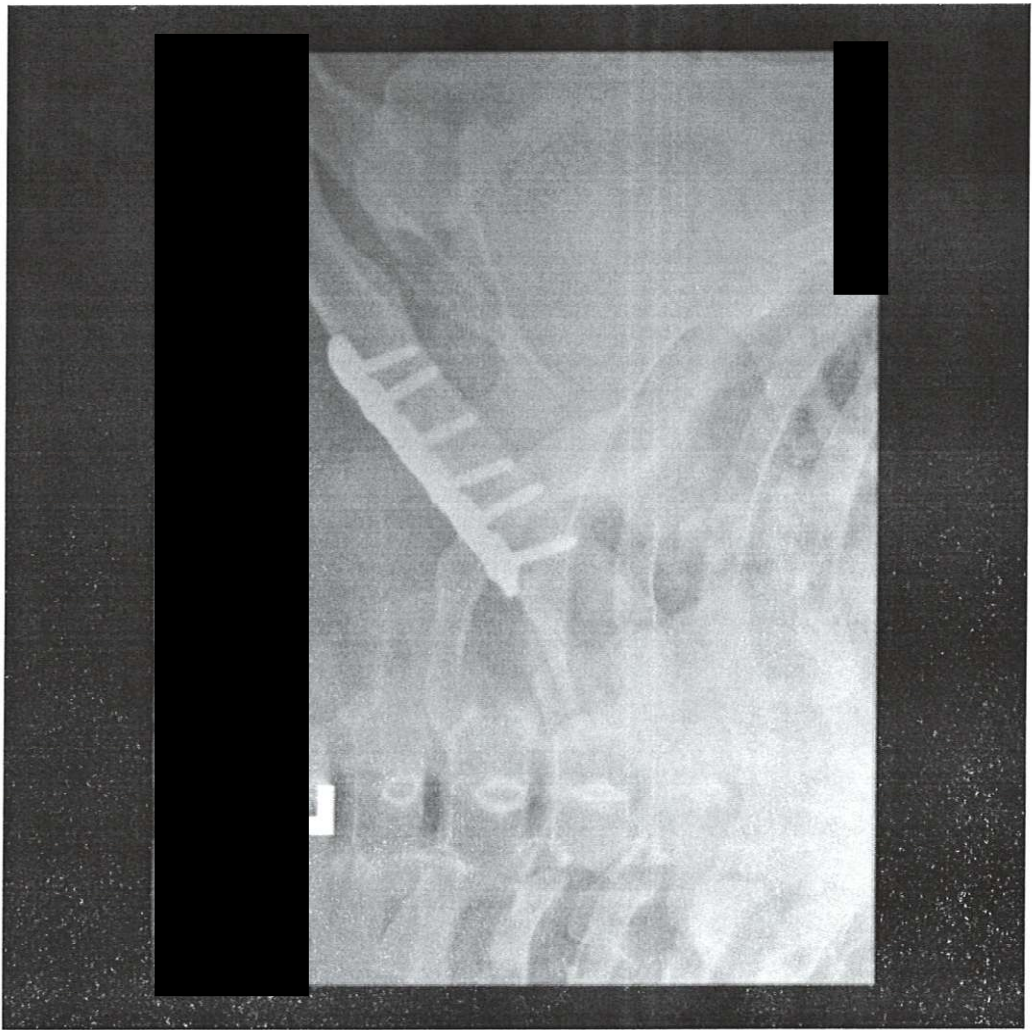
Encarregado do Setor





MINISTÉRIO DA FAZENDA
Secretaria da Receita Federal do Brasil
Procuradoria-Geral da Fazenda Nacional

**CERTIDÃO POSITIVA COM EFEITOS DE NEGATIVA DE DÉBITOS RELATIVOS AOS TRIBUTOS
FEDERAIS E À DÍVIDA ATIVA DA UNIÃO**

Nome: INOVA ORTOPEDIA LTDA
CNPJ: 51.111.966/0001-37

Ressalvado o direito de a Fazenda Nacional cobrar e inscrever quaisquer dívidas de responsabilidade do sujeito passivo acima identificado que vierem a ser apuradas, é certificado que:

1. constam débitos administrados pela Secretaria da Receita Federal do Brasil (RFB) com exigibilidade suspensa nos termos do art. 151 da Lei nº 5.172, de 25 de outubro de 1966 - Código Tributário Nacional (CTN), ou objeto de decisão judicial que determina sua desconsideração para fins de certificação da regularidade fiscal, ou ainda não vencidos; e
2. constam nos sistemas da Procuradoria-Geral da Fazenda Nacional (PGFN) débitos inscritos em Dívida Ativa da União (DAU) com exigibilidade suspensa nos termos do art. 151 do CTN, ou garantidos mediante bens ou direitos, ou com embargos da Fazenda Pública em processos de execução fiscal, ou objeto de decisão judicial que determina sua desconsideração para fins de certificação da regularidade fiscal.

Conforme disposto nos arts. 205 e 206 do CTN, este documento tem os mesmos efeitos da certidão negativa.

Esta certidão é válida para o estabelecimento matriz e suas filiais e, no caso de ente federativo, para todos os órgãos e fundos públicos da administração direta a ele vinculados. Refere-se à situação do sujeito passivo no âmbito da RFB e da PGFN e abrange inclusive as contribuições sociais previstas nas alíneas 'a' a 'd' do parágrafo único do art. 11 da Lei nº 8.212, de 24 de julho de 1991.

A aceitação desta certidão está condicionada à verificação de sua autenticidade na Internet, nos endereços <<http://rfb.gov.br>> ou <<http://www.pgfn.gov.br>>.

Certidão emitida gratuitamente com base na Portaria Conjunta RFB/PGFN nº 1.751, de 2/10/2014.

Emitida às 09:06:15 do dia 07/04/2025 <hora e data de Brasília>.

Válida até 04/10/2025.

Código de controle da certidão: **4E85.37F4.E0C0.313E**

Qualquer rasura ou emenda invalidará este documento.



Estado do Paraná
Secretaria de Estado da Fazenda
Receita Estadual do Paraná

Certidão Negativa
de Débitos Tributários e de Dívida Ativa Estadual
Nº 037083810-75

Certidão fornecida para o CNPJ/MF: **51.111.966/0001-37**
Nome: **INOVA ORTOPEDIA LTDA**

Ressalvado o direito da Fazenda Pública Estadual inscrever e cobrar débitos ainda não registrados ou que venham a ser apurados, certificamos que, verificando os registros da Secretaria de Estado da Fazenda, constatamos não existir pendências em nome do contribuinte acima identificado, nesta data.

Obs.: Esta Certidão engloba todos os estabelecimentos da empresa e refere-se a débitos de natureza tributária e não tributária, bem como ao descumprimento de obrigações tributárias acessórias.

Válida até 18/10/2025 - Fornecimento Gratuito

A autenticidade desta certidão deverá ser confirmada via Internet
www.fazenda.pr.gov.br



ESTADO DO PARANÁ
PREFEITURA MUNICIPAL DE CASCAVEL
SECRETARIA MUNICIPAL DE FINANÇAS



CERTIDÃO POSITIVA DE DÉBITOS COM EFEITOS DE NEGATIVA
Nº 87857/2025

A presente Certidão é VÁLIDA POR 90 (noventa) DIAS a contar da data de emissão da mesma.

[CONTRIBUINTE]

Nome :	800735706 - INOVA ORTOPEDIA LTDA		
CNPJ/CPF:	51.111.966/0001-37		
Endereço:	RUA TOM JOBIM, 77		
Complemento:			
Bairro:	COUNTRY	CEP:	85.813-410
Cidade:	Cascavel	Estado:	Paraná

[REQUERENTE]

Código:	800735706
Nome/Razão:	INOVA ORTOPEDIA LTDA
CNPJ/CPF:	51.111.966/0001-37

[FINALIDADE]

Licitação

[INFORMAÇÕES ADICIONAIS]

--

Certificamos que na presente data EXISTEM débitos incidentes sobre o sujeito passivo acima identificado, ainda não vencidos, com exigibilidade suspensa ou garantidos através de penhora.

Esta certidão compreende todos os débitos imobiliários e mobiliários, tributários ou não, inscritos ou não em Dívida Ativa, administrados pela Secretaria Municipal de Finanças de Cascavel (SEFIN), tais como Imposto Predial e Territorial Urbano – IPTU, Imposto sobre a Transmissão de Bens Imóveis – ITBI, Contribuição de Melhoria, Taxa de Coleta de Lixo, Contribuição de Iluminação Pública – CIP incidente sobre lotes vagos, Taxa de Proteção a Desastres, Taxas de Expediente, Multas de Regularização de Obras, Autos de Infração da Secretaria Municipal de Meio Ambiente, Imposto Sobre Serviços – ISS, Taxa de Verificação de Regular Funcionamento, Taxa de Licença Sanitária, Taxa de Localização e Funcionamento, Autos de Infração do PROCON e demais débitos para com esta municipalidade.

Conforme disposto no art. 108 do Código Tributário Municipal e no art. 206 do Código Tributário Nacional, esta certidão possui os mesmos efeitos da certidão negativa. Fica ressalvado o direito de a Fazenda Pública lançar, cobrar e inscrever quaisquer dívidas de responsabilidade do sujeito passivo acima identificado que vierem a ser apuradas posteriormente, mesmo referentes a períodos anteriores ou compreendido nesta certidão.

Cascavel, 26 de maio de 2025.

A autenticidade desta certidão deverá ser confirmada na página da Prefeitura:
<https://cascavel.atende.net#!/tipo/servico/valor/31/padrao/1/load/0>
Código de Autenticidade: WGT221202-000-ZZQZYTQHZVJWO-1



PODER JUDICIÁRIO
JUSTIÇA DO TRABALHO

CERTIDÃO NEGATIVA DE DÉBITOS TRABALHISTAS

Nome: INOVA ORTOPEDIA LTDA (MATRIZ E FILIAIS)

CNPJ: 51.111.966/0001-37

Certidão n°: 39398884/2025

Expedição: 10/07/2025, às 16:12:40

Validade: 06/01/2026 - 180 (cento e oitenta) dias, contados da data de sua expedição.

Certifica-se que **INOVA ORTOPEDIA LTDA (MATRIZ E FILIAIS)**, inscrito(a) no CNPJ sob o n° **51.111.966/0001-37**, **NÃO CONSTA** como inadimplente no Banco Nacional de Devedores Trabalhistas.

Certidão emitida com base nos arts. 642-A e 883-A da Consolidação das Leis do Trabalho, acrescentados pelas Leis ns.º 12.440/2011 e 13.467/2017, e no Ato 01/2022 da CGJT, de 21 de janeiro de 2022. Os dados constantes desta Certidão são de responsabilidade dos Tribunais do Trabalho.

No caso de pessoa jurídica, a Certidão atesta a empresa em relação a todos os seus estabelecimentos, agências ou filiais.

A aceitação desta certidão condiciona-se à verificação de sua autenticidade no portal do Tribunal Superior do Trabalho na Internet (<http://www.tst.jus.br>).

Certidão emitida gratuitamente.

INFORMAÇÃO IMPORTANTE

Do Banco Nacional de Devedores Trabalhistas constam os dados necessários à identificação das pessoas naturais e jurídicas inadimplentes perante a Justiça do Trabalho quanto às obrigações estabelecidas em sentença condenatória transitada em julgado ou em acordos judiciais trabalhistas, inclusive no concernente aos recolhimentos previdenciários, a honorários, a custas, a emolumentos ou a recolhimentos determinados em lei; ou decorrentes de execução de acordos firmados perante o Ministério Público do Trabalho, Comissão de Conciliação Prévia ou demais títulos que, por disposição legal, contiver força executiva.

Voltar

Imprimir



Certificado de Regularidade do FGTS - CRF

Inscrição: 51.111.966/0001-37

Razão Social: INOVA ORTOPEDIA LTDA

Endereço: RUA LONDRINA / CENTRO / CASCAVEL / PR / 85812-049

A Caixa Econômica Federal, no uso da atribuição que lhe confere o Art. 7, da Lei 8.036, de 11 de maio de 1990, certifica que, nesta data, a empresa acima identificada encontra-se em situação regular perante o Fundo de Garantia do Tempo de Serviço - FGTS.



O presente Certificado não servirá de prova contra cobrança de quaisquer débitos referentes a contribuições e/ou encargos devidos, decorrentes das obrigações com o FGTS.

Validade: 03/07/2025 a 01/08/2025

Certificação Número: 2025070308026177266944

Informação obtida em 16/07/2025 15:10:43

A utilização deste Certificado para os fins previstos em Lei esta condicionada a verificação de autenticidade no site da Caixa:
www.caixa.gov.br

RECEBEMOS DE SUPRIMED COM. MATERIAIS HOSP. LTDA, OS PRODUTOS CONSTANTES DA NOTA FISCAL ELETRÔNICA INDICADA AO LADO		NF-e												
DATA DE RECEBIMENTO	IDENTIFICAÇÃO E ASSINATURA DO RECEBEDOR		Nº 001974 SÉRIE: 1											
INOVA ORTOPEDIA LTDA.  RUA TOM JOBIM, 77 BAIRRO - COUNTRY CASCAVEL - PR - 85.813-410		DANFE DOCUMENTO AUXILIAR DA NOTA FISCAL ELETRÔNICA 0 - ENTRADA 1 - SAÍDA Nº 001974 SÉRIE 1 FOLHA 1 of 1												
		 41250751111966000137550010												
NATUREZA DA OPERAÇÃO *VENDA		PROTOCOLO DE AUTORIZAÇÃO DE USO 141250241535625 25/07/2025 10:53:29												
INSCRIÇÃO ESTADUAL 91010267-25	INSCR. ESTADUAL DO SUBST. TRIBUT.	CNPJ 51.111.966/0001-37												
DESTINATÁRIO / REMETENTE														
NOME / RAZÃO SOCIAL INSTITUTO DE DESENVOLVIMENTO ENSINO E ASSISTENCIA A SAUDE		C.N.P./J.C.P.F. 24.006.302/0026-93	DATA DA EMISSÃO 25/07/2025											
ENDEREÇO RUA DA UNIAO, 751	BAIRRO / DISTRITO JARDIM COOPAGRO	CEP 85902532	DATA ENTRADA/SAÍDA 25/07/2025											
MUNICÍPIO TOLEDO	FONE / FAX	UF PR	INSCRIÇÃO ESTADUAL ISENTO											
FATURA / DUPLICATA														
1974/1	23/09/2025	27,71												
CÁLCULO DO IMPOSTO														
BASE DE CALCULO DO I.C.M.S.	VALOR DO I.C.M.S.	BASE DE CALCULO I.C.M.S. S.T.	VALOR DO I.C.M.S. SUBSTITUIÇÃO											
	0,00	0,00												
VALOR DO FRETE	VALOR DO SEGURO	DESCONTO	OUTRAS DESPESAS ACESSÓRIAS											
			0,00											
VALOR TOTAL DO I.P.I.		VALOR TOTAL DA NOTA												
0,00		27,71												
TRANSPORTADOR / VOLUMES TRANSPORTADOS														
NOME / RAZÃO SOCIAL		FRETE POR CONTA 0 - EMITENTE 1 - DESTINATÁRIO	CÓDIGO ANTT											
ENDEREÇO		MUNICÍPIO	PLACA DO VEICULO											
QUANTIDADE 0	ESPÉCIE	MARCA	UF											
			C.N.P./J.C.P.F.											
			INSCRIÇÃO ESTADUAL											
			UF											
			INSCRIÇÃO ESTADUAL											
			HORA DA SAÍDA											
			10:53											
DADOS DOS PRODUTOS / SERVIÇOS														
CODIGO	DESCRIÇÃO DOS PRODUTOS/SERVIÇOS	Lote	NCM/SH	CSOSN	CFOP	UNID.	QUANT	VLR UNIT	VLR TOT	BASE ICMS	VLR ICMS	VALOR I	ALIQUOTAS ICMS	IPÍ
20835	PARAFUSO ESPONJOSO 4,0 35MM COM. 16MM ROS Cód. Fabricante - 20835 Cód. RMS - 80057410008 CNPJ Fabr. - 72.763.733/0001-99 Lote - 20835 Val.Lote - INDETERMINADA	20835	9021.10.20	0	10	5,102	UN	1	27,71	27,71		0,00	0,00	0
CALCULO DO ISSQN														
INSCRIÇÃO MUNICIPAL	VALOR TOTAL DOS SERVIÇOS	BASE DE CÁLCULO DO ISSQN	VALOR DO ISSQN											
DADOS ADICIONAIS														
INFORMAÇÕES COMPLEMENTARES		RESERVADO AO FISCO												

Documento de Entrada

Fornecedor 34463 INOVA ORTOPEDIA LTDA
 CNPJ/CPF : 51.111.966/0001-37
 Número : 1974 Tipo NOTA FISCAL Nr. 1
 Vi. Frete : 0,00 Vi. Total : 27,71
 Observ.: Vi. ICMS : 0,00

Insc Est.: 9101026725
 Emissão: 25/07/2025
 % ICMS : 0,00 % Desc : 0,00
 Usuário: WESLEY TEODOSIO DA SILVA MORAIS
 % Desc: 0,00 Vi. Acréscimo: 0,00

Duplicatas

Parcela	Vencimento	Valor	Parcela	Valor	Vencimento	Valor
01	23/09/2025	27,71				

Entradas de Produtos

Código: 00189572 Estoque: 353 HRT - OPME CONSIGNADO
 Fornecedor: 34463 INOVA ORTOPEDIA LTDA
 Tp Doc: NOTA FISCAL Nr. Série: 1
 Atu Preço: SIM Entrega: TOTAL
 % ICMS: 0,00 Vi ICMS: 0,00 Setor de aplicação direta :
 Nr. Processo: Nr. Empenho: Qtd. Parcelas:
 Doc Ent: NOTA FISCAL
 Nr Doc: 1974 Entrada: 29/07/2025 11:57
 Usuário: WESLEY TEODOSIO DA SILVA
 % Desc: 0,00 Vi Desc: 0,00 Vi Acréscimo: 0,00
Ord Compra: 1633620 N° Empenho:

Tipo Frete: CIF Fornecedor: VI Frete: 0,00 % Frete: 0,00
 Dt Vecto: Portador: Nr Conhecimento:

Itens de Produtos

Produto	Sic	Unidade	Quant	VI Unitário	VI Real	VI Total	% IPI	VI IPI	% Desc	VI Desc	Lote	Qt Ent	Validade	Marca
2285 - PARAFUSO ESPONJOSO 4,0 R T X 35 (C)		UNIDADE	1,0000	27,7100	27,7100	27,71	0,00	0,00	0,00	0,00	20835	1,0000	30/12/2030	

Total do(s) Produto(s) : 27,71

Total do(s) Custo(s) : 27,71

Kherstin Melissa S Dresch
 Diretora Geral
 IDEAS - Instituto de Desenvolvimento
 Ensino e Assistência à Saúde

Jessica Rocha Maciel
 Enfermeira
 COREN - PR 533-682

Wesley Teodosio

Responsável Pela Entrada

Encarregado do Setor

Aviso de Cirurgia : 00152991 Data : 24/07/2025 17:31

Tipo : Internação

Centro Cirurgico : HRT - CENTRO CIRURGICO

Exame : Não

Sala : 43 SALA 05

U.T.I : Não

Paciente : 01044719

Nascimento :

Data : 24/07/2025

Telefone :

Hora Prev. Inicial : 17:30

Hora Real Inicial : ____:____

Tipo Sanguíneo :

Hora Prev. Final : 19:59

Hora Real Final : ____:____

A Seguir :

Acomodação : ENFERMARIA (MAIS DE 4 LEITOS)

Leito : ENF 09-B

Pediatra :

OBS :



Cirurgia

2391 FRATURA CALCANEO

Observação

Orientação

Preparo

Procedimentos

Convênio

0408050713 TRATAMENTO CIRÚRGICO DE LUXAÇÃO / FRATURA-LUXAÇÃO TA

SUS - INTERNACAO

Equipe Médica

CRM

CIRURGIAO 85300 JOAO VIANNEI EFFTING JUNIOR

44330

2285



MINISTÉRIO DA FAZENDA
Secretaria da Receita Federal do Brasil
Procuradoria-Geral da Fazenda Nacional

**CERTIDÃO POSITIVA COM EFEITOS DE NEGATIVA DE DÉBITOS RELATIVOS AOS TRIBUTOS
FEDERAIS E À DÍVIDA ATIVA DA UNIÃO**

Nome: INOVA ORTOPEDIA LTDA
CNPJ: 51.111.966/0001-37

Ressalvado o direito de a Fazenda Nacional cobrar e inscrever quaisquer dívidas de responsabilidade do sujeito passivo acima identificado que vierem a ser apuradas, é certificado que:

1. constam débitos administrados pela Secretaria da Receita Federal do Brasil (RFB) com exigibilidade suspensa nos termos do art. 151 da Lei nº 5.172, de 25 de outubro de 1966 - Código Tributário Nacional (CTN), ou objeto de decisão judicial que determina sua desconsideração para fins de certificação da regularidade fiscal, ou ainda não vencidos; e
2. constam nos sistemas da Procuradoria-Geral da Fazenda Nacional (PGFN) débitos inscritos em Dívida Ativa da União (DAU) com exigibilidade suspensa nos termos do art. 151 do CTN, ou garantidos mediante bens ou direitos, ou com embargos da Fazenda Pública em processos de execução fiscal, ou objeto de decisão judicial que determina sua desconsideração para fins de certificação da regularidade fiscal.

Conforme disposto nos arts. 205 e 206 do CTN, este documento tem os mesmos efeitos da certidão negativa.

Esta certidão é válida para o estabelecimento matriz e suas filiais e, no caso de ente federativo, para todos os órgãos e fundos públicos da administração direta a ele vinculados. Refere-se à situação do sujeito passivo no âmbito da RFB e da PGFN e abrange inclusive as contribuições sociais previstas nas alíneas 'a' a 'd' do parágrafo único do art. 11 da Lei nº 8.212, de 24 de julho de 1991.

A aceitação desta certidão está condicionada à verificação de sua autenticidade na Internet, nos endereços <<http://rfb.gov.br>> ou <<http://www.pgfn.gov.br>>.

Certidão emitida gratuitamente com base na Portaria Conjunta RFB/PGFN nº 1.751, de 2/10/2014.

Emitida às 09:06:15 do dia 07/04/2025 <hora e data de Brasília>.

Válida até 04/10/2025.

Código de controle da certidão: **4E85.37F4.E0C0.313E**

Qualquer rasura ou emenda invalidará este documento.



Estado do Paraná
Secretaria de Estado da Fazenda
Receita Estadual do Paraná

Certidão Negativa
de Débitos Tributários e de Dívida Ativa Estadual
Nº 037083810-75

Certidão fornecida para o CNPJ/MF: **51.111.966/0001-37**

Nome: **INOVA ORTOPEDIA LTDA**

Ressalvado o direito da Fazenda Pública Estadual inscrever e cobrar débitos ainda não registrados ou que venham a ser apurados, certificamos que, verificando os registros da Secretaria de Estado da Fazenda, constatamos não existir pendências em nome do contribuinte acima identificado, nesta data.

Obs.: Esta Certidão engloba todos os estabelecimentos da empresa e refere-se a débitos de natureza tributária e não tributária, bem como ao descumprimento de obrigações tributárias acessórias.

Válida até 18/10/2025 - Fornecimento Gratuito

A autenticidade desta certidão deverá ser confirmada via Internet
www.fazenda.pr.gov.br



ESTADO DO PARANÁ
PREFEITURA MUNICIPAL DE CASCAVEL
SECRETARIA MUNICIPAL DE FINANÇAS



CERTIDÃO POSITIVA DE DÉBITOS COM EFEITOS DE NEGATIVA
Nº 87857/2025

A presente Certidão é VÁLIDA POR 90 (noventa) DIAS a contar da data de emissão da mesma.

[CONTRIBUINTE]

Nome :	800735706 - INOVA ORTOPEDIA LTDA		
CNPJ/CPF:	51.111.966/0001-37		
Endereço:	RUA TOM JOBIM, 77		
Complemento:			
Bairro:	COUNTRY	CEP:	85.813-410
Cidade:	Cascavel	Estado:	Paraná

[REQUERENTE]

Código:	800735706
Nome/Razão:	INOVA ORTOPEDIA LTDA
CNPJ/CPF:	51.111.966/0001-37

[FINALIDADE]

Licitação

[INFORMAÇÕES ADICIONAIS]

Certificamos que na presente data EXISTEM débitos incidentes sobre o sujeito passivo acima identificado, ainda não vencidos, com exigibilidade suspensa ou garantidos através de penhora.

Esta certidão compreende todos os débitos imobiliários e mobiliários, tributários ou não, inscritos ou não em Dívida Ativa, administrados pela Secretaria Municipal de Finanças de Cascavel (SEFIN), tais como Imposto Predial e Territorial Urbano – IPTU, Imposto sobre a Transmissão de Bens Imóveis – ITBI, Contribuição de Melhoria, Taxa de Coleta de Lixo, Contribuição de Iluminação Pública – CIP incidente sobre lotes vagos, Taxa de Proteção a Desastres, Taxas de Expediente, Multas de Regularização de Obras, Autos de Infração da Secretaria Municipal de Meio Ambiente, Imposto Sobre Serviços – ISS, Taxa de Verificação de Regular Funcionamento, Taxa de Licença Sanitária, Taxa de Localização e Funcionamento, Autos de Infração do PROCON e demais débitos para com esta municipalidade.

Conforme disposto no art. 108 do Código Tributário Municipal e no art. 206 do Código Tributário Nacional, esta certidão possui os mesmos efeitos da certidão negativa. Fica ressalvado o direito de a Fazenda Pública lançar, cobrar e inscrever quaisquer dívidas de responsabilidade do sujeito passivo acima identificado que vierem a ser apuradas posteriormente, mesmo referentes a períodos anteriores ou compreendido nesta certidão.

Cascavel, 26 de maio de 2025.

A autenticidade desta certidão deverá ser confirmada na página da Prefeitura:
<https://cascavel.atende.net#!/tipo/servico/valor/31/padrao/1/load/0>
Código de Autenticidade: WGT221202-000-ZZQZYTQHZVJWO-1



PODER JUDICIÁRIO
JUSTIÇA DO TRABALHO

CERTIDÃO NEGATIVA DE DÉBITOS TRABALHISTAS

Nome: INOVA ORTOPEDIA LTDA (MATRIZ E FILIAIS)

CNPJ: 51.111.966/0001-37

Certidão n°: 39398884/2025

Expedição: 10/07/2025, às 16:12:40

Validade: 06/01/2026 - 180 (cento e oitenta) dias, contados da data de sua expedição.

Certifica-se que **INOVA ORTOPEDIA LTDA (MATRIZ E FILIAIS)**, inscrito(a) no CNPJ sob o n° **51.111.966/0001-37**, **NÃO CONSTA** como inadimplente no Banco Nacional de Devedores Trabalhistas.

Certidão emitida com base nos arts. 642-A e 883-A da Consolidação das Leis do Trabalho, acrescentados pelas Leis ns.º 12.440/2011 e 13.467/2017, e no Ato 01/2022 da CGJT, de 21 de janeiro de 2022. Os dados constantes desta Certidão são de responsabilidade dos Tribunais do Trabalho.

No caso de pessoa jurídica, a Certidão atesta a empresa em relação a todos os seus estabelecimentos, agências ou filiais.

A aceitação desta certidão condiciona-se à verificação de sua autenticidade no portal do Tribunal Superior do Trabalho na Internet (<http://www.tst.jus.br>).

Certidão emitida gratuitamente.

INFORMAÇÃO IMPORTANTE

Do Banco Nacional de Devedores Trabalhistas constam os dados necessários à identificação das pessoas naturais e jurídicas inadimplentes perante a Justiça do Trabalho quanto às obrigações estabelecidas em sentença condenatória transitada em julgado ou em acordos judiciais trabalhistas, inclusive no concernente aos recolhimentos previdenciários, a honorários, a custas, a emolumentos ou a recolhimentos determinados em lei; ou decorrentes de execução de acordos firmados perante o Ministério Público do Trabalho, Comissão de Conciliação Prévia ou demais títulos que, por disposição legal, contiver força executiva.

Voltar

Imprimir



Certificado de Regularidade do FGTS - CRF

Inscrição: 51.111.966/0001-37

Razão Social: INOVA ORTOPEDIA LTDA

Endereço: RUA LONDRINA / CENTRO / CASCAVEL / PR / 85812-049

A Caixa Econômica Federal, no uso da atribuição que lhe confere o Art. 7, da Lei 8.036, de 11 de maio de 1990, certifica que, nesta data, a empresa acima identificada encontra-se em situação regular perante o Fundo de Garantia do Tempo de Serviço - FGTS.

O presente Certificado não servirá de prova contra cobrança de quaisquer débitos referentes a contribuições e/ou encargos devidos, decorrentes das obrigações com o FGTS.

Validade: 03/07/2025 a 01/08/2025

Certificação Número: 2025070308026177266944

Informação obtida em 16/07/2025 15:10:43

A utilização deste Certificado para os fins previstos em Lei esta condicionada a verificação de autenticidade no site da Caixa:
www.caixa.gov.br

RECEBEMOS DE SUPRIMED COM. MATERIAIS HOSP. LTDA, OS PRODUTOS CONSTANTES DA NOTA FISCAL ELETRÔNICA INDICADA AO LADO		NF-e
DATA DE RECEBIMENTO	IDENTIFICAÇÃO E ASSINATURA DO RECEBEDOR	Nº 001982 SÉRIE: 1

INOVA ORTOPEDIA LTDA.  RUA TOM JOBIM, 77 BAIRRO - COUNTRY CASCAVEL - PR - 85.813-410	DANFE DOCUMENTO AUXILIAR DA NOTA FISCAL ELETRÔNICA	 4125075111966000137550010
	0 - ENTRADA 1 - SAÍDA	1

NATUREZA DA OPERAÇÃO *VENDA	PROTOCOLO DE AUTORIZAÇÃO DE USO 141250249461653 31/07/2025 16:44:06
--------------------------------	--

INSCRIÇÃO ESTADUAL 91010267-25	INSCR. ESTADUAL DO SUBST. TRIBUT.	CNPJ 51.111.966/0001-37
-----------------------------------	-----------------------------------	----------------------------

DESTINATÁRIO / REMETENTE		C.N.P.J./C.P.F.	DATA DA EMISSÃO
NOME / RAZÃO SOCIAL INSTITUTO DE DESENVOLVIMENTO ENSINO E ASSISTENCIA A SAUDE		24.006.302/0026-93	31/07/2025
ENDEREÇO RUA DA UNIAO, 751	BAIRRO / DISTRITO JARDIM COOPAGRO	CEP 85902532	DATA ENTRADA/SAÍDA 31/07/2025
MUNICÍPIO TOLEDO	FONE / FAX	UF PR	INSCRIÇÃO ESTADUAL ISENTO
			HORA DA SAÍDA 16:44

FATURA / DUPLICATA
1982/1 29/09/2025 299,90

CÁLCULO DO IMPOSTO					
BASE DE CÁLCULO DO I.C.M.S.	VALOR DO I.C.M.S.	BASE DE CÁLCULO I.C.M.S. S.T.	VALOR DO I.C.M.S. SUBSTITUIÇÃO	VALOR TOTAL DOS PRODUTOS	
	0,00			0,00	391,94
VALOR DO FRETE	VALOR DO SEGURO	DESCONTO	OUTRAS DESPESAS ACESSÓRIAS	VALOR TOTAL DO I.P.I.	VALOR TOTAL DA NOTA
		92,04	0,00	0,00	299,90

TRANSPORTADOR / VOLUMES TRANSPORTADOS					
NOME / RAZÃO SOCIAL	FRETE POR CONTA 0 - EMITENTE 1 - DESTINATÁRIO	CÓDIGO ANTT	PLACA DO VEICULO	UF	C.N.P.J./C.P.F.
	0				
ENDEREÇO	MUNICÍPIO			UF	INSCRIÇÃO ESTADUAL
QUANTIDADE	ESPÉCIE	MARCA	NUMERO	PESO BRUTO	PESO LÍQUIDO
0					

DADOS DOS PRODUTOS / SERVIÇOS														ALÍQUOTAS	
CODIGO	DESCRIÇÃO DOS PRODUTOS/SERVIÇOS	Lote	NCM/SH	CSOSN	CFOP	UNID.	QUANT	VLR UNIT	VLR TOT	BASE ICMS	VLR ICMS	VALOR I	VALOR IPI	ICMS	IPI
20418	PARAFUSO CORTICAL 3,5 P. 1,25 18MM Cód. Fabricante - 20418 Cód. RMS - 80057410010 CNPJ Fabr. - 72.763.733/0001-99 Lote - 02033/25 Val.Lote - INDETERMINADA	02033/25	9021.10.20	10	5,102	UN	4	15,34	61,36		0,00	0,00	0	0	0
20420	PARAFUSO CORTICAL 3,5 P. 1,25 20MM Cód. Fabricante - 20420 Cód. RMS - 80057410010 CNPJ Fabr. - 72.763.733/0001-99 Lote - 02090/25 Val.Lote - INDETERMINADA	02090/25	9021.10.20	10	5,102	UN	2	15,34	30,68		0,00	0,00	0	0	0
60708	PLACA ACETABULAR 96MM COMP 08 FUROS Cód. Fabricante - 60708 Cód. RMS - 80057410012 CNPJ Fabr. - 72.763.733/0001-99 Lote - 01701/25 Val.Lote - INDETERMINADA	01701/25	9021.10.20	10	5,102	UN	1	299,90	299,90		0,00	0,00	0	0	0

Kherstin Melisse S. Dresch
 Diretora Geral
 IDEAS - Instituto de Desenvolvimento
 Ensino e Assistência à Saúde

Certifico que o MATERIAL/SERVIÇO constante
 neste documento foi RECEBIDO/PRESTADO e aceito
 Em 01/08/25
 Assinatura
 Nome: **Jéssica Rocha Maciel**
 Cargo: **Enfermeira**
COREN - PR 533-682

CALCULO DO ISSQN			
INSCRIÇÃO MUNICIPAL	VALOR TOTAL DOS SERVIÇOS	BASE DE CÁLCULO DO ISSQN	VALOR DO ISSQN

DADOS ADICIONAIS	
INFORMAÇÕES COMPLEMENTARES	RESERVADO AO FISCO
	

Documento de Entrada

Fornecedor 34463 INOVA ORTOPEDIA LTDA Insc Est.: 9101026725
CNPJ/CPF: 51.111.966/0001-37 Emissão: 31/07/2025 Usuário: WESLEY TEODOSIO DA SILVA MORAIS
Número: 1982 Tipo NOTA FISCAL Nr. 1 VI. ICMS: 0,00 % Desc: 23,48 VI. Acréscimo: 0,00
VI. Frete: 0,00 VI. Total: 299,90 % ICMS: 0,00 VI. Desc: 92,04 VI. Acréscimo: 0,00
Observ.: -

Duplicatas

Parcela	Vencimento	Valor	Parcela	Valor	Vencimento	Valor
01	29/09/2025	299,90				

Entradas de Produtos

Código: 00190226 Estoque: 353 HRT - OPME CONSIGNADO Doc Ent: NOTA FISCAL
Fornecedor: 34463 INOVA ORTOPEDIA LTDA CNPJ/CP 51.111.966/0001-37 Nr Doc: 1982 Entrada: 01/08/2025 09:12
Tp Doc: NOTA FISCAL Nr. Série: 1 Emissão: 31/07/2025 Usuário: WESLEY TEODOSIO DA SILVA -
Atu Preço: SIM Entrega: TOTAL VI Total: 299,90 % Desc: 23,48 VI Desc: 92,04 VI Acréscimo: 0,00
% ICMS: 0,00 VI ICMS: 0,00 Setor de aplicação direta: Nº Empenho:
Nr. Processo: Nr. Empenho: Qtd. Parcelas:

Tipo Frete: CIF Fornecedor: VI Frete: 0,00 % Frete: 0,00
Dt Vecto: Portador: Nr Conhecimento:

Motivo do Aceito

Itens de Produtos

Produto	Sic	Unidade	Quant	VI Unitário	VI Real	VI Total	% IPI	VI IPI	% Desc	VI Desc	Lote	Qt Ent	Validade	Marca
20046 - PARAFUSO CORTICAL PASSO 3,5 x 1,25 18(C)		UNIDADE	4,0000	15,3400	11,7375	61,36	0,00	0,00	0,00	0,00	0,00			
20100 - PLACA ACETABULAR 96MM 8 FUROS (C)		UNIDADE	1,0000	299,9000	229,4700	299,90	0,00	0,00	0,00	0,00	01701/25	1,0000	30/12/2099	
20117 - PARAFUSO CORTICAL PASSO 3,5 X 1,25 20 (C)		UNIDADE	2,0000	15,3400	11,7400	30,68	0,00	0,00	0,00	0,00				

Total do(s) Produto(s) : 391,94
Total do(s) Custo(s) : 299,90

Kherstin Melisse S. Dresch
Diretora Geral
IDEAS - Instituto de Desenvolvimento,
Ensino e Assistência à Saúde

Wesley Teodosio

Responsável Pela Entrada

Jéssica Rocha Maciel
Enfermeira
COREN - PR 533-682

Encarregado do Setor

OC 1633907

Aviso de Cirurgia : 00153018 Data : 25/07/2025 10:12 Tipo : Internação
Centro Cirurgico : HRT - CENTRO CIRURGICO Exame : Não
Sala : 43 SALA 05 U.T.I : Não
Paciente : 00883685 Nascimento :
Data : 25/07/2025 Telefone :
Hora Prev. Inicial : 16:30 Hora Real Inicial : ____:____ Tipo Sanguíneo :
Hora Prev. Final : 18:59 Hora Real Final : ____:____
A Seguir :
Acomodação : ENFERMARIA (MAIS DE 4 LEITOS) Leito : ENF 11-B
Pediatria :
OBS :



Tipo(s) de Anestesia(s)

19 BLOQUEIO DOS NERVOS PLEXO CERVICAL

Cirurgia

1373 FRATURA CLAVICULA/ ESCAPULA TRAT CIRURG

Observação

Orientação

Preparo

Procedimentos

0408010150 TRATAMENTO CIRÚRGICO DE FRATURA DA CLAVÍCULA

Convênio

SUS - INTERNACAO

Equipe Médica

CIRURGIAO 85300 JOAO VIANNEI EFFTING JUNIOR

CRM

44330

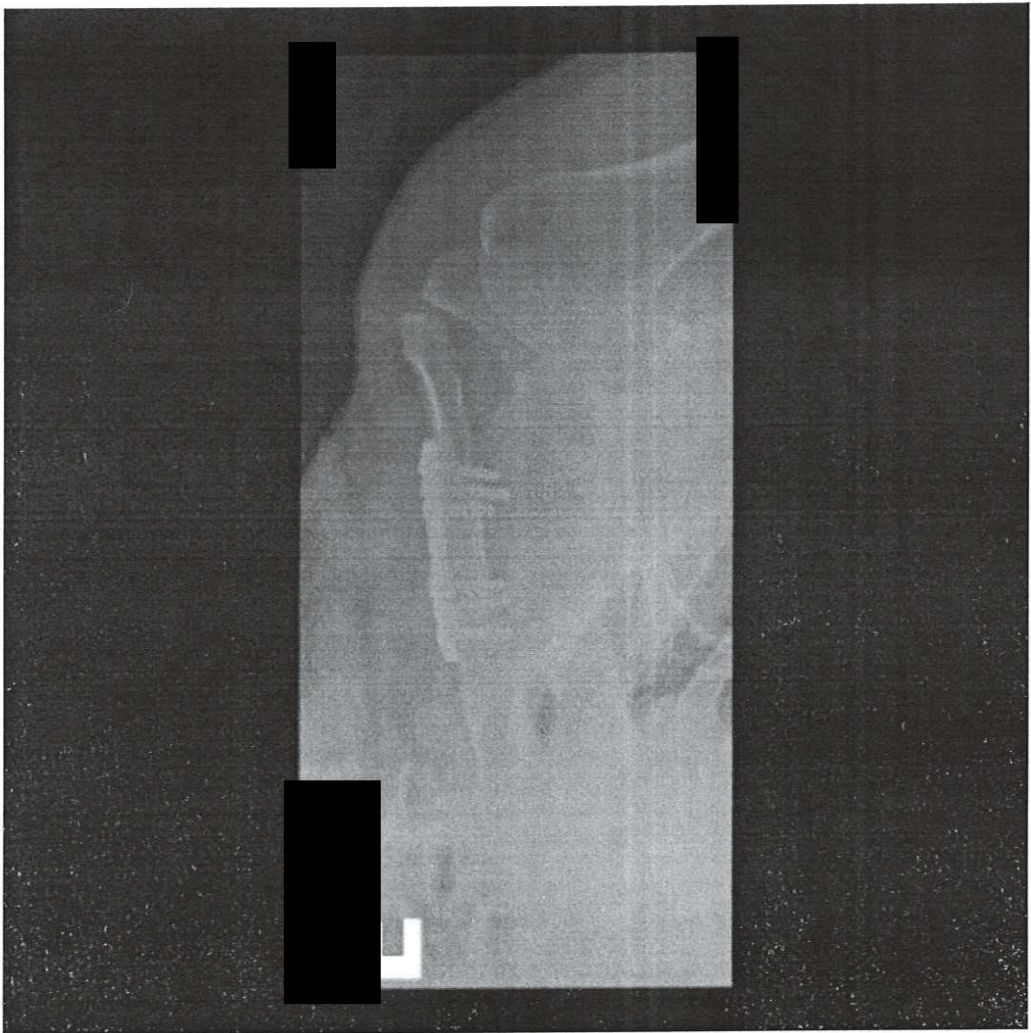



MINISTÉRIO DA FAZENDA
Secretaria da Receita Federal do Brasil
Procuradoria-Geral da Fazenda Nacional

**CERTIDÃO POSITIVA COM EFEITOS DE NEGATIVA DE DÉBITOS RELATIVOS AOS TRIBUTOS
FEDERAIS E À DÍVIDA ATIVA DA UNIÃO**

Nome: INOVA ORTOPEDIA LTDA
CNPJ: 51.111.966/0001-37

Ressalvado o direito de a Fazenda Nacional cobrar e inscrever quaisquer dívidas de responsabilidade do sujeito passivo acima identificado que vierem a ser apuradas, é certificado que:

1. constam débitos administrados pela Secretaria da Receita Federal do Brasil (RFB) com exigibilidade suspensa nos termos do art. 151 da Lei nº 5.172, de 25 de outubro de 1966 - Código Tributário Nacional (CTN), ou objeto de decisão judicial que determina sua desconsideração para fins de certificação da regularidade fiscal, ou ainda não vencidos; e
2. constam nos sistemas da Procuradoria-Geral da Fazenda Nacional (PGFN) débitos inscritos em Dívida Ativa da União (DAU) com exigibilidade suspensa nos termos do art. 151 do CTN, ou garantidos mediante bens ou direitos, ou com embargos da Fazenda Pública em processos de execução fiscal, ou objeto de decisão judicial que determina sua desconsideração para fins de certificação da regularidade fiscal.

Conforme disposto nos arts. 205 e 206 do CTN, este documento tem os mesmos efeitos da certidão negativa.

Esta certidão é válida para o estabelecimento matriz e suas filiais e, no caso de ente federativo, para todos os órgãos e fundos públicos da administração direta a ele vinculados. Refere-se à situação do sujeito passivo no âmbito da RFB e da PGFN e abrange inclusive as contribuições sociais previstas nas alíneas 'a' a 'd' do parágrafo único do art. 11 da Lei nº 8.212, de 24 de julho de 1991.

A aceitação desta certidão está condicionada à verificação de sua autenticidade na Internet, nos endereços <<http://rfb.gov.br>> ou <<http://www.pgfn.gov.br>>.

Certidão emitida gratuitamente com base na Portaria Conjunta RFB/PGFN nº 1.751, de 2/10/2014.

Emitida às 09:06:15 do dia 07/04/2025 <hora e data de Brasília>.

Válida até 04/10/2025.

Código de controle da certidão: **4E85.37F4.E0C0.313E**

Qualquer rasura ou emenda invalidará este documento.



Estado do Paraná
Secretaria de Estado da Fazenda
Receita Estadual do Paraná

Certidão Negativa
de Débitos Tributários e de Dívida Ativa Estadual
Nº 037083810-75

Certidão fornecida para o CNPJ/MF: **51.111.966/0001-37**

Nome: **INOVA ORTOPEDIA LTDA**

Ressalvado o direito da Fazenda Pública Estadual inscrever e cobrar débitos ainda não registrados ou que venham a ser apurados, certificamos que, verificando os registros da Secretaria de Estado da Fazenda, constatamos não existir pendências em nome do contribuinte acima identificado, nesta data.

Obs.: Esta Certidão engloba todos os estabelecimentos da empresa e refere-se a débitos de natureza tributária e não tributária, bem como ao descumprimento de obrigações tributárias acessórias.

Válida até 18/10/2025 - Fornecimento Gratuito

A autenticidade desta certidão deverá ser confirmada via Internet
www.fazenda.pr.gov.br



ESTADO DO PARANÁ
PREFEITURA MUNICIPAL DE CASCAVEL
SECRETARIA MUNICIPAL DE FINANÇAS



CERTIDÃO POSITIVA DE DÉBITOS COM EFEITOS DE NEGATIVA
Nº 87857/2025

A presente Certidão é VÁLIDA POR 90 (noventa) DIAS a contar da data de emissão da mesma.

[CONTRIBUINTE]

Nome :	800735706 - INOVA ORTOPEDIA LTDA		
CNPJ/CPF:	51.111.966/0001-37		
Endereço:	RUA TOM JOBIM, 77		
Complemento:			
Bairro:	COUNTRY	CEP:	85.813-410
Cidade:	Cascavel	Estado:	Paraná

[REQUERENTE]

Código:	800735706
Nome/Razão:	INOVA ORTOPEDIA LTDA
CNPJ/CPF:	51.111.966/0001-37

[FINALIDADE]

Licitação

[INFORMAÇÕES ADICIONAIS]

--

Certificamos que na presente data EXISTEM débitos incidentes sobre o sujeito passivo acima identificado, ainda não vencidos, com exigibilidade suspensa ou garantidos através de penhora.

Esta certidão compreende todos os débitos imobiliários e mobiliários, tributários ou não, inscritos ou não em Dívida Ativa, administrados pela Secretaria Municipal de Finanças de Cascavel (SEFIN), tais como Imposto Predial e Territorial Urbano – IPTU, Imposto sobre a Transmissão de Bens Imóveis – ITBI, Contribuição de Melhoria, Taxa de Coleta de Lixo, Contribuição de Iluminação Pública – CIP incidente sobre lotes vagos, Taxa de Proteção a Desastres, Taxas de Expediente, Multas de Regularização de Obras, Autos de Infração da Secretaria Municipal de Meio Ambiente, Imposto Sobre Serviços – ISS, Taxa de Verificação de Regular Funcionamento, Taxa de Licença Sanitária, Taxa de Localização e Funcionamento, Autos de Infração do PROCON e demais débitos para com esta municipalidade.

Conforme disposto no art. 108 do Código Tributário Municipal e no art. 206 do Código Tributário Nacional, esta certidão possui os mesmos efeitos da certidão negativa. Fica ressalvado o direito de a Fazenda Pública lançar, cobrar e inscrever quaisquer dívidas de responsabilidade do sujeito passivo acima identificado que vierem a ser apuradas posteriormente, mesmo referentes a períodos anteriores ou compreendido nesta certidão.

Cascavel, 26 de maio de 2025.

A autenticidade desta certidão deverá ser confirmada na página da Prefeitura:
<https://cascavel.atende.net#!/tipo/servico/valor/31/padrao/1/load/0>
Código de Autenticidade: WGT221202-000-ZZQZYTQHZVJWO-1



PODER JUDICIÁRIO
JUSTIÇA DO TRABALHO

CERTIDÃO NEGATIVA DE DÉBITOS TRABALHISTAS

Nome: INOVA ORTOPEDIA LTDA (MATRIZ E FILIAIS)

CNPJ: 51.111.966/0001-37

Certidão n°: 39398884/2025

Expedição: 10/07/2025, às 16:12:40

Validade: 06/01/2026 - 180 (cento e oitenta) dias, contados da data de sua expedição.

Certifica-se que **INOVA ORTOPEDIA LTDA (MATRIZ E FILIAIS)**, inscrito(a) no CNPJ sob o n° **51.111.966/0001-37**, **NÃO CONSTA** como inadimplente no Banco Nacional de Devedores Trabalhistas.

Certidão emitida com base nos arts. 642-A e 883-A da Consolidação das Leis do Trabalho, acrescentados pelas Leis ns.º 12.440/2011 e 13.467/2017, e no Ato 01/2022 da CGJT, de 21 de janeiro de 2022.

Os dados constantes desta Certidão são de responsabilidade dos Tribunais do Trabalho.

No caso de pessoa jurídica, a Certidão atesta a empresa em relação a todos os seus estabelecimentos, agências ou filiais.

A aceitação desta certidão condiciona-se à verificação de sua autenticidade no portal do Tribunal Superior do Trabalho na Internet (<http://www.tst.jus.br>).

Certidão emitida gratuitamente.

INFORMAÇÃO IMPORTANTE

Do Banco Nacional de Devedores Trabalhistas constam os dados necessários à identificação das pessoas naturais e jurídicas inadimplentes perante a Justiça do Trabalho quanto às obrigações estabelecidas em sentença condenatória transitada em julgado ou em acordos judiciais trabalhistas, inclusive no concernente aos recolhimentos previdenciários, a honorários, a custas, a emolumentos ou a recolhimentos determinados em lei; ou decorrentes de execução de acordos firmados perante o Ministério Público do Trabalho, Comissão de Conciliação Prévia ou demais títulos que, por disposição legal, contiver força executiva.

[Voltar](#)[Imprimir](#)

Certificado de Regularidade do FGTS - CRF

Inscrição: 51.111.966/0001-37
Razão Social: INOVA ORTOPEDIA LTDA
Endereço: RUA LONDRINA / CENTRO / CASCAVEL / PR / 85812-049

A Caixa Econômica Federal, no uso da atribuição que lhe confere o Art. 7, da Lei 8.036, de 11 de maio de 1990, certifica que, nesta data, a empresa acima identificada encontra-se em situação regular perante o Fundo de Garantia do Tempo de Serviço - FGTS.



O presente Certificado não servirá de prova contra cobrança de quaisquer débitos referentes a contribuições e/ou encargos devidos, decorrentes das obrigações com o FGTS.

Validade: 22/07/2025 a 20/08/2025

Certificação Número: 2025072208596177266906

Informação obtida em 06/08/2025 11:44:28

A utilização deste Certificado para os fins previstos em Lei esta condicionada a verificação de autenticidade no site da Caixa: **www.caixa.gov.br**

RECEBEMOS DE SUPRIMED COM. MATERIAIS HOSP. LTDA, OS PRODUTOS CONSTANTES DA NOTA FISCAL ELETRÔNICA INDICADA AO LADO		NF-e												
DATA DE RECEBIMENTO	IDENTIFICAÇÃO E ASSINATURA DO RECEBEDOR	Nº 001983 SÉRIE: 1												
INOVA ORTOPEDIA LTDA.		DANFE DOCUMENTO AUXILIAR DA NOTA FISCAL ELETRÔNICA												
 RUA TOM JOBIM, 77 BAIRRO - COUNTRY CASCAVEL - PR - 85.813-410		 4125075111196600013755001												
0 - ENTRADA 1 - SAÍDA		1												
Nº 001983 SÉRIE 1 FOLHA 1 of 1														
NATUREZA DA OPERAÇÃO *VENDA		PROTOCOLO DE AUTORIZAÇÃO DE USO 141250249463854 31/07/2025 16:45:01												
INSCRIÇÃO ESTADUAL 91010267-25	INSCR. ESTADUAL DO SUBST. TRIBUT.	CNPJ 51.111.966/0001-37												
DESTINATÁRIO / REMETENTE														
NOME / RAZÃO SOCIAL INSTITUTO DE DESENVOLVIMENTO ENSINO E ASSISTENCIA A SAUDE		C.N.P.J./C.P.F. 24.006.302/0026-93												
ENDEREÇO RUA DA UNIAO, 751		CEP 85902532												
MUNICÍPIO TOLEDO	FONE / FAX	UF PR												
INSCRIÇÃO ESTADUAL ISENTO		HORA DA SAÍDA 16:45												
FATURA / DUPLICATA														
1983/1	29/09/2025	286,97												
CÁLCULO DO IMPOSTO														
BASE DE CÁLCULO DO I.C.M.S. 0,00	VALOR DO I.C.M.S. 0,00	BASE DE CÁLCULO I.C.M.S. S.T.												
VALOR DO I.C.M.S. SUBSTITUIÇÃO	VALOR TOTAL DOS PRODUTOS 286,97													
VALOR DO FRETE	VALOR DO SEGURO	DESCONTO												
OUTRAS DESPESAS ACESSÓRIAS 0,00	VALOR TOTAL DO I.P.I. 0,00	VALOR TOTAL DA NOTA 286,97												
TRANSPORTADOR / VOLUMES TRANSPORTADOS														
NOME / RAZÃO SOCIAL		FRETE POR CONTA 0 - EMITENTE 1 - DESTINATÁRIO												
ENDEREÇO		CÓDIGO ANTI 0												
QUANTIDADE 0	ESPÉCIE	MARCA												
NUMERO	PESO BRUTO	PESO LÍQUIDO												
DADOS DOS PRODUTOS / SERVIÇOS														
CÓDIGO	DESCRIÇÃO DOS PRODUTOS/SERVIÇOS	Lote	NCM/SH	CSOSN	CFOP	UNID.	QUANT	VLR UNIT	VLR TOT	BASE ICMS	VLR ICMS	VALOR I	ALIQUOTAS ICMS	IPI
5119-045-001	ARRUELA PARA PARAFUSO CANULADO 4,5MM Cód. Fabricante - 5119-045-001 Cód. RMS - 80062900012 CNPJ Fabr. - 03.974.404/0001-74 Lote - 232314 Val.Lote - INDETERMINADA	232314	9021.10.20	10	5,102	UN	2	8,05	16,10		0,00	0,00	0	0
0702030643	PARAFUSO CANULADO ROSCA 16MM 6,5X100MM Cód. Fabricante - 07.24.04.65100 Cód. Convênio - 0702030643 Cód. RMS - 104179 40153 CNPJ Fabr. - 01.025.974/0001-92 Lote - 01679LB Val.Lote - INDETERMINADA	01679LB	9021.10.20	10	5,102	UN	2	90,29	180,58		0,00	0,00	0	0
0702030643	PARAFUSO CANULADO ROSCA 20MM 6,5X100MM Cód. Fabricante - 07.24.05.65100 Cód. Convênio - 0702030643 Cód. RMS - 104179 40153 CNPJ Fabr. - 01.025.974/0001-92 Lote - 10586MB Val.Lote - INDETERMINADA	10586MB	9021.10.20	10	5,102	UN	1	90,29	90,29		0,00	0,00	0	0
CÁLCULO DO ISSQN														
INSCRIÇÃO MUNICIPAL	VALOR TOTAL DOS SERVIÇOS	BASE DE CÁLCULO DO ISSQN												
VALOR DO ISSQN														
DADOS ADICIONAIS		RESERVADO AO FISCO												
INFORMAÇÕES COMPLEMENTARES														

Documento de Entrada

Fornecedor 34463 INOVA ORTOPEDIA LTDA
 CNPJ/CPF : 51.111.966/0001-37
 Insc Est.: 9101026725
 Número : 1983 Tipo NOTA FISCAL Nr. 1 Emissão: 31/07/2025 Usuário: WESLEY TEODOSIO DA SILVA MORAIS
 VI Frete : 0,00 VI Total : 286,97 VI ICMS : 0,00 VI Desc : 0,00 % Desc:0,00 VI Acréscimo:0,00
 Observ.: % ICMS : 0,00

Duplicatas

Parcela	Vencimento	Valor	Parcela	Vencimento	Valor
01	29/09/2025	286,97			

Entradas de Produtos

Código: 00190233 Estoque : 353 HRT - OPME CONSIGNADO Doc Ent: NOTA FISCAL
 Fornecedor: 34463 INOVA ORTOPEDIA LTDA CNPJ/CP 51.111.966/0001-37 Nr Doc: 1983 Entrada: 01/08/2025 09:30
 Tp Doc: NOTA FISCAL Nr. Série: 1 Emissão: 31/07/2025 Usuário: WESLEY TEODOSIO DA SILVA
 Atu Preço: SIM Entrega: TOTAL VI Total: 286,97 % Desc: 0,00 VI Desc:0,00 VI Acréscimo:0,00
 % ICMS: 0,00 VI ICMS:0,00 Setor de aplicação direta :
 Nr. Processo: Nr. Empenho: Qtd. Parcelas: Ord Compra: 1633915 Nº Empenho:

Tipo Frete: CIF Fornecedor: VI Frete: 0,00 % Frete: 0,00
 Dt Vecto: Portador: Nr Conhecimento:

Itens de Produtos

Produto	Sic	Unidade	Quant	VI Unitário	VI Real	VI Total	% IPI	VI IPI	% Desc	VI Desc	Lote	Qt Ent	Validade	Marca
2022 - ARRUELA LISA PARA PARAFUSO CANULADO 4,5 MM (C)		UNIDADE	2,0000	8,0500	8,0500	16,10	0,00	0,00	0,00	0,00	232314	2,0000	31/12/2089	
7528 - PARAFUSO CANULADO ROSCA TOTAL 16MM (C)		UNIDADE	2,0000	90,2500	90,2500	180,58	0,00	0,00	0,00	0,00	01679LB	2,0000	30/12/2099	
7530 - PARAFUSO CANULADO ROSCA TOTAL 20MM (C)		UNIDADE	1,0000	90,2500	90,2500	90,29	0,00	0,00	0,00	0,00	10586MB	1,0000	31/12/2099	

Total do(s) Produto(s) : 286,97
 Total do(s) Custo(s) : 286,97

Kherstin Melisse S. Dreschl
 Diretora Geral
 IDEAS - Instituto de Desenvolvimento, Ensino e Assistência à Saúde

Jéssica Rocha Maciel
 Enfermeira
 COREN - PR 533-682

Wesley Teodosio

Responsável Pela Entrada

Encarregado-do-Sétor

Aviso de Cirurgia : 00153376 Data : 29/07/2025 08:25 Tipo : Internação
Centro Cirurgico : HRT - CENTRO CIRURGICO Exame : Não
Sala : 43 SALA 05 U.T.I : Não
Paciente : 01044452 [REDACTED] Nascimento : [REDACTED]
Data : 29/07/2025 [REDACTED] Telefone : [REDACTED]
Hora Prev. Inicial : 10:30 Hora Real Inicial : ____:____ Tipo Sanguíneo :
Hora Prev. Final : 12:59 Hora Real Final : ____:____
A Seguir :
Acomodação : ENFERMARIA (MAIS DE 4 LEITOS) Leito : ENF 09-A
Pediatra :
OBS :



Tipo(s) de Anestesia(s)

5 RAQUI ANESTESIA

Cirurgia

2678 FRATURA DE COLO DE FEMUR

Observação

Orientação

Preparo

Procedimentos

0408050489 TRATAMENTO CIRURGICO DE FRATURA / LESAO FISARIA PROXIM

Convênio

SUS - INTERNACAO

Equipe Médica

CIRURGIAO

87924 DAMIANNE REIS BERTONSELLO

CRM

41131

Ok Fio De Kirsch...

05

DATA DA CIRURGIA: 24.10.2015 SALA DE CIRURGIA: 2847654
 NOME DO PACIENTE: Amador Lima
 NOME DO CIRURGIÃO: Amador Lima
 NOME DO ANESTESISTA: Amador Lima

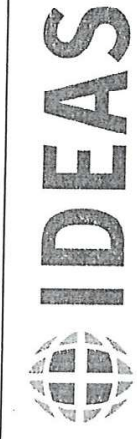

GASTOS CENTRO CIRÚRGICO

CÓD. MV	QUANT.	MATERIAL MÉDICO HOSPITALAR	CÓD. MV	QUANT.	MEDICAMENTOS	CÓD. MV	QUANT.	FIO CIRÚRGICO
2023242		ABAIXADOR DE LINGUA			AMIODARONA (ANCORON) 150 MG			CAPROFYL Nº
2023661		ABOCATH Nº			BUSCOFAN SIMPLES			CAPROFYL Nº
2023665		AGULHA 13X4,5	2005642		CEFTRIAXONA 1G			CAPROFYL Nº
2023665		AGULHA 25X7	2005545		CEFAZOLINA (KEFAZOL) 1G			CATGUT CROMADO Nº
2023669		AGULHA 25X8	2005955		CETOPROFENO 100 MG			CATGUT CROMADO Nº
2023669		AGULHA 40X12	2007151		CLORETO DE POTASSIO 19,1%			CATGUT CROMADO Nº
2023350		AGULHA PERICAN G18	2007280		CLORETO DE SODIO 0,9% DE 10 ML			CATGUT SIMPLES Nº
2023352		AGULHA SPINOCAN 25	2007315		CLORETO DE SODIO 20%			CATGUT SIMPLES Nº
2023352		AGULHA SPINOCAN 26			CLOR. CLORPROMAZINA (AMPLICTIL)			CATGUT SIMPLES Nº
2023353		AGULHA SPINOCAN 27	2008498		CLOR. ETILEFRINA (EFORTIL) 1 ML			CATGUT SIMPLES Nº
8909		AGULHA STIMULPLEX (100)			CLOR. PROMETAZINA (FENERGAN) 50 MG /2 ML			CERA PARA OSSO
8910		AGULHA STIMULPLEX (50)	10799		CONTRASTE			ETHIBOND Nº
		ALGODÃO ORTOPÉDICO CM	2011119		DEXAMETASONA FOS. DIS. 2MG/ML 1 ML			ETHIBOND Nº
		ATADURA CREPE CM	2011130		DEXAMETASONA FOS. DIS. 4MG/ML 2,5 ML			ETHIBOND Nº
		ATADURA GESSADA CM	2012035		DIPIRONA 500 MG/ML 2 ML			FITA CARDIACA Nº
2024882		BOLSA COLETORA DE URINA SIST.FECH.			DIMENDRINATO-PIRODOXINA (DRAMIN B6) EV			FIO DE KIRSCHNER Nº 20
2024108		COLSA COLOSTOMIA	2012477		EPINEFRINA (ADRENALINA) 1 ML			FIO DE KIRSCHNER Nº
2024925		COMPRESSAS	2012413		ENOXAPARINA (CLEXANE) 20 MG			FIO DE KIRSCHNER Nº
		CANULA DE GUEDEL Nº	2012421		ENOXAPARINA (CLEXANE) 40 MG			LIGA CLIP LT300
19522		CANULA ENDOTRAQUEAL C/B Nº	2012429		ENOXAPARINA (CLEXANE) 60 MG			LIGA CLIP 3500
19523		CAPA (RAIC X)			FUROSEMIDA (LASIX) 20 MG			MONONYLON Nº 20
		SACO IMPERMEAVEL			GENTAMICINA 40MG			MONONYLON Nº
		CATETER CENTRAL			GENTAMICINA 80 MG			MONONYLON Nº
2025033		CHUMACO ESTÉRIL M	2014362		GLICOSE 50% 10 ML			MONOCRYL Nº
		CHUMACO ESTÉRIL G			GLUCONATO DE CALCIO 10%			MONOCRYL Nº
2024600		COMPRESSA DE VIDEO	2014849		HEPARINA EV 5 ML			MONOCRYL Nº
		DRENO DE SUCCÃO Nº	2021177		HIDROCORTISONA 100 MG			POLYDOT Nº
		DRENO DE PENROSE Nº	2021189		HIDROCORTISONA 500 MG			POLYDOT Nº
		DRENO DE TORAX Nº	2014752		METARAMINOL (ARAMIN) 10 MG/ML			PROLENE Nº
		DRENO DE KEHR Nº	2003386		METRONIDAZOL 0,5% 100 ML			PROLENE Nº
		EXTENSOFIX	2009144		METOCLOPRAMIDA (PLASIL) 10 MG			PROLENE Nº
2025331		ELETRODOS	2017655		NEOSTIGMINA			SEDA Nº
18012		EQUIPO BOMBA DE INFUSÃO	2009404		ONDANSETRONA (NAUSEDRON) 8 MG			SEDA Nº
2025485		EQUIPO DE SANGUE	2018987		OMEPRAZOL 40MG			SEDA Nº
2024246		EQUIPO MACRO	2009814		PROTAMINA 1000UI			VICRYL Nº 20
		EQUIPO PARA IRRIGAÇÃO VESICAL	2021456		SULFATO DE ATROPINA 0,5%			VICRYL Nº
		ESCOVA DE DEGERMAÇÃO	2021491		SULFATO DE EFEDRINA (EFEDRIN) 50MG/ML			VICRYL Nº
2025522		ESPARADRAPO			MEDICAMENTOS ANESTESIA			
2025610		FAIXA SMARCH 10 CM	CÓD. MV	QUANT.				
2025612		FAIXA SMARCH 15 CM	2003573		ATRACURIO 25 MG	2001235		SORO E SOLUÇÕES
		FAIXA SMARCH 20 CM	2003579		ATRACURIO 50MG	2001295		AD 10 ML
		FITA ADESIVA HOSPITALAR	2021456		ATROPINA 0,50 MG			AD 100CM/L
2028458			2033217		CETAMINA 2ML	2007258		MANITOL 250 ML
								S F 0,9% 100 ML

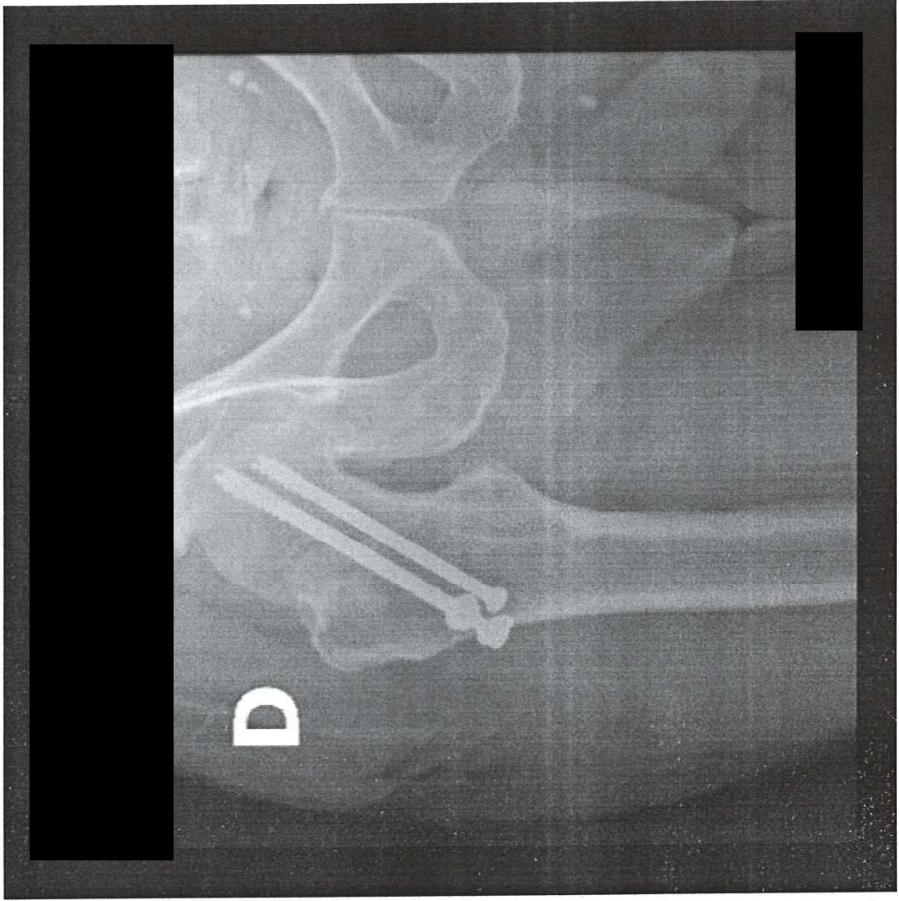



MINISTÉRIO DA FAZENDA
Secretaria da Receita Federal do Brasil
Procuradoria-Geral da Fazenda Nacional

**CERTIDÃO POSITIVA COM EFEITOS DE NEGATIVA DE DÉBITOS RELATIVOS AOS TRIBUTOS
FEDERAIS E À DÍVIDA ATIVA DA UNIÃO**

Nome: INOVA ORTOPEDIA LTDA
CNPJ: 51.111.966/0001-37

Ressalvado o direito de a Fazenda Nacional cobrar e inscrever quaisquer dívidas de responsabilidade do sujeito passivo acima identificado que vierem a ser apuradas, é certificado que:

1. constam débitos administrados pela Secretaria da Receita Federal do Brasil (RFB) com exigibilidade suspensa nos termos do art. 151 da Lei nº 5.172, de 25 de outubro de 1966 - Código Tributário Nacional (CTN), ou objeto de decisão judicial que determina sua desconsideração para fins de certificação da regularidade fiscal, ou ainda não vencidos; e
2. constam nos sistemas da Procuradoria-Geral da Fazenda Nacional (PGFN) débitos inscritos em Dívida Ativa da União (DAU) com exigibilidade suspensa nos termos do art. 151 do CTN, ou garantidos mediante bens ou direitos, ou com embargos da Fazenda Pública em processos de execução fiscal, ou objeto de decisão judicial que determina sua desconsideração para fins de certificação da regularidade fiscal.

Conforme disposto nos arts. 205 e 206 do CTN, este documento tem os mesmos efeitos da certidão negativa.

Esta certidão é válida para o estabelecimento matriz e suas filiais e, no caso de ente federativo, para todos os órgãos e fundos públicos da administração direta a ele vinculados. Refere-se à situação do sujeito passivo no âmbito da RFB e da PGFN e abrange inclusive as contribuições sociais previstas nas alíneas 'a' a 'd' do parágrafo único do art. 11 da Lei nº 8.212, de 24 de julho de 1991.

A aceitação desta certidão está condicionada à verificação de sua autenticidade na Internet, nos endereços <<http://rfb.gov.br>> ou <<http://www.pgfn.gov.br>>.

Certidão emitida gratuitamente com base na Portaria Conjunta RFB/PGFN nº 1.751, de 2/10/2014.

Emitida às 09:06:15 do dia 07/04/2025 <hora e data de Brasília>.

Válida até 04/10/2025.

Código de controle da certidão: **4E85.37F4.E0C0.313E**

Qualquer rasura ou emenda invalidará este documento.



Estado do Paraná
Secretaria de Estado da Fazenda
Receita Estadual do Paraná

Certidão Negativa
de Débitos Tributários e de Dívida Ativa Estadual
Nº 037083810-75

Certidão fornecida para o CNPJ/MF: **51.111.966/0001-37**

Nome: **INOVA ORTOPEDIA LTDA**

Ressalvado o direito da Fazenda Pública Estadual inscrever e cobrar débitos ainda não registrados ou que venham a ser apurados, certificamos que, verificando os registros da Secretaria de Estado da Fazenda, constatamos não existir pendências em nome do contribuinte acima identificado, nesta data.

Obs.: Esta Certidão engloba todos os estabelecimentos da empresa e refere-se a débitos de natureza tributária e não tributária, bem como ao descumprimento de obrigações tributárias acessórias.

Válida até 18/10/2025 - Fornecimento Gratuito

A autenticidade desta certidão deverá ser confirmada via Internet
www.fazenda.pr.gov.br



ESTADO DO PARANÁ
PREFEITURA MUNICIPAL DE CASCAVEL
SECRETARIA MUNICIPAL DE FINANÇAS



CERTIDÃO POSITIVA DE DÉBITOS COM EFEITOS DE NEGATIVA
Nº 87857/2025

A presente Certidão é VÁLIDA POR 90 (noventa) DIAS a contar da data de emissão da mesma.

[CONTRIBUINTE]

Nome :	800735706 - INOVA ORTOPEDIA LTDA		
CNPJ/CPF:	51.111.966/0001-37		
Endereço:	RUA TOM JOBIM, 77		
Complemento:			
Bairro:	COUNTRY	CEP:	85.813-410
Cidade:	Cascavel	Estado:	Paraná

[REQUERENTE]

Código:	800735706
Nome/Razão:	INOVA ORTOPEDIA LTDA
CNPJ/CPF:	51.111.966/0001-37

[FINALIDADE]

Licitação

[INFORMAÇÕES ADICIONAIS]

--

Certificamos que na presente data EXISTEM débitos incidentes sobre o sujeito passivo acima identificado, ainda não vencidos, com exigibilidade suspensa ou garantidos através de penhora.

Esta certidão compreende todos os débitos imobiliários e mobiliários, tributários ou não, inscritos ou não em Dívida Ativa, administrados pela Secretaria Municipal de Finanças de Cascavel (SEFIN), tais como Imposto Predial e Territorial Urbano – IPTU, Imposto sobre a Transmissão de Bens Imóveis – ITBI, Contribuição de Melhoria, Taxa de Coleta de Lixo, Contribuição de Iluminação Pública – CIP incidente sobre lotes vagos, Taxa de Proteção a Desastres, Taxas de Expediente, Multas de Regularização de Obras, Autos de Infração da Secretaria Municipal de Meio Ambiente, Imposto Sobre Serviços – ISS, Taxa de Verificação de Regular Funcionamento, Taxa de Licença Sanitária, Taxa de Localização e Funcionamento, Autos de Infração do PROCON e demais débitos para com esta municipalidade.

Conforme disposto no art. 108 do Código Tributário Municipal e no art. 206 do Código Tributário Nacional, esta certidão possui os mesmos efeitos da certidão negativa. Fica ressalvado o direito de a Fazenda Pública lançar, cobrar e inscrever quaisquer dívidas de responsabilidade do sujeito passivo acima identificado que vierem a ser apuradas posteriormente, mesmo referentes a períodos anteriores ou compreendido nesta certidão.

Cascavel, 26 de maio de 2025.

A autenticidade desta certidão deverá ser confirmada na página da Prefeitura:
<https://cascavel.atende.net/#!/tipo/servico/valor/31/padrao/1/load/0>
Código de Autenticidade: WGT221202-000-ZZQZYTQHZVJWO-1



PODER JUDICIÁRIO
JUSTIÇA DO TRABALHO

CERTIDÃO NEGATIVA DE DÉBITOS TRABALHISTAS

Nome: INOVA ORTOPEDIA LTDA (MATRIZ E FILIAIS)

CNPJ: 51.111.966/0001-37

Certidão n°: 39398884/2025

Expedição: 10/07/2025, às 16:12:40

Validade: 06/01/2026 - 180 (cento e oitenta) dias, contados da data de sua expedição.

Certifica-se que **INOVA ORTOPEDIA LTDA (MATRIZ E FILIAIS)**, inscrito(a) no CNPJ sob o n° **51.111.966/0001-37**, **NÃO CONSTA** como inadimplente no Banco Nacional de Devedores Trabalhistas.

Certidão emitida com base nos arts. 642-A e 883-A da Consolidação das Leis do Trabalho, acrescentados pelas Leis ns.º 12.440/2011 e 13.467/2017, e no Ato 01/2022 da CGJT, de 21 de janeiro de 2022. Os dados constantes desta Certidão são de responsabilidade dos Tribunais do Trabalho.

No caso de pessoa jurídica, a Certidão atesta a empresa em relação a todos os seus estabelecimentos, agências ou filiais.

A aceitação desta certidão condiciona-se à verificação de sua autenticidade no portal do Tribunal Superior do Trabalho na Internet (<http://www.tst.jus.br>).

Certidão emitida gratuitamente.

INFORMAÇÃO IMPORTANTE

Do Banco Nacional de Devedores Trabalhistas constam os dados necessários à identificação das pessoas naturais e jurídicas inadimplentes perante a Justiça do Trabalho quanto às obrigações estabelecidas em sentença condenatória transitada em julgado ou em acordos judiciais trabalhistas, inclusive no concernente aos recolhimentos previdenciários, a honorários, a custas, a emolumentos ou a recolhimentos determinados em lei; ou decorrentes de execução de acordos firmados perante o Ministério Público do Trabalho, Comissão de Conciliação Prévia ou demais títulos que, por disposição legal, contiver força executiva.

[Voltar](#)[Imprimir](#)

Certificado de Regularidade do FGTS - CRF

Inscrição: 51.111.966/0001-37
Razão Social: INOVA ORTOPEDIA LTDA
Endereço: RUA LONDRINA / CENTRO / CASCAVEL / PR / 85812-049

A Caixa Econômica Federal, no uso da atribuição que lhe confere o Art. 7, da Lei 8.036, de 11 de maio de 1990, certifica que, nesta data, a empresa acima identificada encontra-se em situação regular perante o Fundo de Garantia do Tempo de Serviço - FGTS.

O presente Certificado não servirá de prova contra cobrança de quaisquer débitos referentes a contribuições e/ou encargos devidos, decorrentes das obrigações com o FGTS.

Validade: 22/07/2025 a 20/08/2025

Certificação Número: 2025072208596177266906

Informação obtida em 06/08/2025 11:44:28

A utilização deste Certificado para os fins previstos em Lei esta condicionada a verificação de autenticidade no site da Caixa: **www.caixa.gov.br**

RECEBEMOS DE SUPRIMED COM. MATERIAIS HOSP. LTDA, OS PRODUTOS CONSTANTES DA NOTA FISCAL ELETRÔNICA INDICADA AO LADO		NF-e
DATA DE RECEBIMENTO	IDENTIFICAÇÃO E ASSINATURA DO RECEBEDOR	Nº 001984 SÉRIE: 1

INOVA ORTOPEDIA LTDA.  RUA TOM JOBIM, 77 BAIRRO - COUNTRY CASCAVEL - PR - 85.813-410	DANFE DOCUMENTO AUXILIAR DA NOTA FISCAL ELETRÔNICA 0 - ENTRADA 1 - SAÍDA	 41250751119660001375500
	1	

NATUREZA DA OPERAÇÃO *VENDA	PROTOCOLO DE AUTORIZAÇÃO DE USO 141250249466266 31/07/2025 16:46:02
INSCRIÇÃO ESTADUAL 91010267-25	INSCR. ESTADUAL DO SUBST. TRIBUT. CNPJ 51.111.966/0001-37

DESTINATÁRIO / REMETENTE		C.N.P.J./C.P.F.	DATA DA EMISSÃO
NOME / RAZÃO SOCIAL INSTITUTO DE DESENVOLVIMENTO ENSINO E ASSISTENCIA A SAUDE		24.006.302/0026-93	31/07/2025
ENDEREÇO RUA DA UNIAO, 751	BAIRRO / DISTRITO JARDIM COOPAGRO	CEP 85902532	DATA ENTRADA/SAÍDA 31/07/2025
MUNICÍPIO TOLEDO	FONE / FAX	UF PR	INSCRIÇÃO ESTADUAL ISENTO
			HORA DA SAÍDA 16:46

FATURA / DUPLICATA		
1984/1	29/09/2025	5.350,00

CÁLCULO DO IMPOSTO				
BASE DE CÁLCULO DO I.C.M.S.	VALOR DO I.C.M.S.	BASE DE CÁLCULO I.C.M.S. S.T.	VALOR DO I.C.M.S. SUBSTITUIÇÃO	VALOR TOTAL DOS PRODUTOS
	0,00	0,00		5.350,00
VALOR DO FRETE	VALOR DO SEGURO	DESCONTO	OUTRAS DESPESAS ACESSÓRIAS	VALOR TOTAL DO I.P.I.
			0,00	0,00
				VALOR TOTAL DA NOTA 5.350,00

TRANSPORTADOR / VOLUMES TRANSPORTADOS				
NOME / RAZÃO SOCIAL	FRETE POR CONTA 0 - EMITENTE 1 - DESTINATÁRIO	CÓDIGO ANTT	PLACA DO VEÍCULO	UF
	0			
ENDEREÇO	MUNICÍPIO			UF
				INSCRIÇÃO ESTADUAL
QUANTIDADE	ESPÉCIE	MARCA	NUMERO	PESO BRUTO
0				PESO LÍQUIDO

DADOS DOS PRODUTOS / SERVIÇOS														
CÓDIGO	DESCRIÇÃO DOS PRODUTOS/SERVIÇOS	Lote	NCM/SH	CSOSN	CFOP	UNID.	QUANT	VLR UNIT	VLR TOT	BASE ICMS	VLR ICMS	VALOR IPI	ALIQUOTAS ICMS	TIPI
5340.328.048	ACET. CIMENTADO MU TP - TR 28X48MM Cód. Fabricante - 5340.328.048 Cód. RMS - 10417940147 CNPJ Fabr. - 01.025.974/0001-92 Lote - 2502350527 Val.Lote - 25/03/2030	2502350527	9021.31.90	10	5,102	UN	1	1200,00	1200,00		0,00	0,00	0	0
04.04.07.28003	CABEÇA FEM INTER CONE 12/14 28MM COLO +3MM Cód. Fabricante - 04.04.07.28003 Cód. RMS - 10417940036 CNPJ Fabr. - 01.025.974/0001-92 Lote - 2307305383 Val.Lote - 29/08/2028	2307305383	9021.31.10	10	5,102	UN	1	1000,00	1000,00		0,00	0,00	0	0
04.06.02.00000	CENTRALIZADOR DISTAL PROTESE FEMORAL CONICO Cód. Fabricante - 04.06.02.00000 Cód. RMS - 10417940039 CNPJ Fabr. - 01.025.974/0001-92 Lote - 2504353697 Val.Lote - 30/06/2030	2504353697	9021.31.90	10	5,102	UN	1	200,00	200,00		0,00	0,00	0	0
101.001.04020	CIMENTO ORTOPEDICO C-MAXX Cód. Fabricante - 101.001.04020 Cód. RMS - 80693380001 CNPJ Fabr. - 11.134.261/0001-10 Lote - 01359 Val.Lote - 04/05/2028	001359	3006.40.20	10	5,102	UN	2	150,00	300,00		0,00	0,00	0	0
04.30.02.37001	PROTESE FEMORAL MAXIMA 37,5MM CONE 12/14 PRIMAR Nº 1 Cód. Fabricante - 04.30.02.37001 Cód. RMS - 10417940039 CNPJ Fabr. - 01.025.974/0001-92 Lote - 2502350993 Val.Lote - 02/04/2030	2502350993	9021.31.90	10	5,102	UN	1	2500,00	2500,00		0,00	0,00	0	0
04.32.01.00015	RESTRITOR PARA CIMENTO 15MM - PE Cód. Fabricante - 04.32.01.00015 Cód. RMS - 10417940085 CNPJ Fabr. - 01.025.974/0001-92 Lote - 2504355718 Val.Lote - 20/05/2030	2504355718	9021.31.90	10	5,102	UN	1	150,00	150,00		0,00	0,00	0	0

Kherstin Melisse S. Dresch
 Diretora Geral
 IDEAS - Instituto de Desenvolvimento,
 Ensino e Assistência à Saúde

Certifico que o MATERIAL/SERVIÇO constante neste documento foi RECEBIDO/PRESTADO e aceito
 Em 01/08/25
 Assinatura
Jéssica Rocha Maciel
 Enfermeira
 COREN - PR 533-682

CALCULO DO ISSQN			
INSCRIÇÃO MUNICIPAL	VALOR TOTAL DOS SERVIÇOS	BASE DE CÁLCULO DO ISSQN	VALOR DO ISSQN

DADOS ADICIONAIS	
INFORMAÇÕES COMPLEMENTARES	RESERVADO AO FISCO

Documento de Entrada

Fornecedor 34463 INOVA ORTOPEDIA LTDA
CNPJ/CPF : 51.111.966/0001-37
Número : 1984 Tipo NOTA FISCAL Nr. 1
VI. Frete : 0,00 VI. Total : 5.350,00
Obsv.: VI. ICMS : 0,00

Insc Est.: 9101026725

Emissão: 31/07/2025 Usuário: WESLEY TEODOSIO DA SILVA MORAIS
% Desc: 0,00 % Desc: 0,00 VI. Acréscimo: 0,00

Duplicatas

Parcela	Vencimento	Valor	Parcela	Valor	Vencimento	Valor
01	29/09/2025	5.350,00				

Entradas de Produtos

Código: 00190237 Estoque : 353 HRT - OPME CONSIGNADO Doc Ent: NOTA FISCAL
Fornecedor: 34463 INOVA ORTOPEDIA LTDA CNPJ/CP 51.111.966/0001-37 Nr Doc: 1984 Entrada: 01/08/2025 09:48
Tp Doc: NOTA FISCAL Nr. Série: 1 Emissão: 31/07/2025 Usuário: WESLEY TEODOSIO DA SILVA
Atu Preço: SIM Entrega: TOTAL % Desc: 0,00 VI Desc: 0,00 VI Acréscimo: 0,00
% ICMS: 0,00 VI ICMS: 0,00 Setor de aplicação direta :
Nr. Processo: Nr. Empenho: Qtd. Parcelas: Ord Compra: 1633923 N° Empenho:

Tipo Frete: CIF Fornecedor:
Dt Vecto: Portador:

VI Frete: 0,00 % Frete: 0,00

Motivo do Acerto

Nr Conhecimento:

Itens de Produtos

Produto	Sic	Unidade	Quant	VI Unitário	VI Real	VI Total	% IPI	VI IPI	% Desc	VI Desc	Lote	Qt Ent	Validade	Marca
18494 - PROTESE FEMORAL MAXIMA 37,5 mm Cone 12/14 Primária n°1		UNIDADE	1,0000	2.500,000	2.500,0000	2.500,00	0,00	0,00	0,00	0,00	2502350993	1,0000	02/04/2030	
18503 - ACETABULAR CIMENTADO MU TP - TR 28X48MM		UNIDADE	1,0000	1.200,000	1.200,0000	1.200,00	0,00	0,00	0,00	0,00	2502350527	1,0000	25/03/2030	
18510 - CABEÇA FEMORAL INTERCAMBIÁVEL CONE 12/14 mm 28mm Colo +3mm		UNIDADE	1,0000	1.000,000	1.000,0000	1.000,00	0,00	0,00	0,00	0,00	2307305383	1,0000	29/08/2028	
18513 - RESTRITOR PARA CIMENTO 15 mm - Pe		UNIDADE	1,0000	150,000	150,0000	150,00	0,00	0,00	0,00	0,00	2504355718	1,0000	20/05/2030	
18517 - CENTRALIZADOR DISTAL PROTESE FEMORAL MAXIMA - PMMA		UNIDADE	1,0000	200,000	200,0000	200,00	0,00	0,00	0,00	0,00	2504353697	1,0000	30/06/2030	
18518 - CIMENTO ORTOPEDICO C-MAXX		UNIDADE	2,0000	150,000	150,0000	300,00	0,00	0,00	0,00	0,00	001359	2,0000	04/05/2028	

RT
Kherstin Melissa S. Dresch
Diretora Geral
IDEAS - Instituto de Desenvolvimento,
Ensino e Assistência à Saúde

Wesley Teodosio

Responsável Pela Entrada

Jéssica Rocha Maciel
Enfermeira
COREN- PR-533-682

Encarregado do Setor

001633923

Aviso de Cirurgia : 00153594 Data : 30/07/2025 16:52

Centro Cirurgico : HRT - CENTRO CIRURGICO

Sala : 41 SALA 03

Paciente : 01047095

Data : 30/07/2025

Hora Prev. Inicial : 15:00

Hora Real Inicial : ____:____

Hora Prev. Final : 18:29

Hora Real Final : ____:____

A Seguir :

Acomodação : ENFERMARIA (MAIS DE 4 LEITOS)

Pediatra :

OBS :

Tipo : Internação

Exame : Não

U.T.I : Não

Nascimento :

Telefone :

Tipo Sanguíneo :

Leito : SE 01



Tipo(s) de Anestesia(s)

5 RAQUI ANESTESIA

Cirurgia

2832 FRATURA DO COLO DO FEMUR

Observação

Orientação

Preparo

Procedimentos

0408040050 ARTROPLASTIA PARCIAL DE QUADRIL

Convênio

SUS - INTERNACAO

Equipe Médica

CIRURGIAO 85297 DIEGO RAFAEL ARAUJO SANTANA

CRM

158317



VINCULA INDUSTRIA COM. IMP. E EXP. DE IMPLANTES S.A.
 Av. Brasil, 2983, Dist. Ind., 13505-600, Rio Claro SP, Brasil
 Tel: +55 18 2111 8500 CNPJ 01.025.874/0001-82
 Resp. Tec.: Gerardo José Zumano - CREA 5069229617

QTOE: 1

REF: 04.06.02.00000 LOT: 2506358956

Centralizador Distal Prótese Femoral Côncavo
 Centralizador Distal Côncavo para Prótese Femoral

Registro: [Redacted]

Data da cirurgia: 30/07/25

Médico: Dr. Diego

001100104020

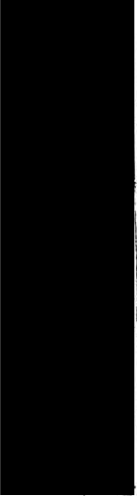

paciente:

convênio:

ornecedor do material: Inovo

Quantidade	Unidade	Descrição do material
01	Haste 02	CIMENTO ORTOPEDICO C-MAXX Etiquetas de Fixação REF: 101.001.04020 LOT: 001359 05022025 04052025 ANVISA: 80693360001 Material: Cimento B-PMMA Centralizador Com. Imp. Exp. Prod. Orlas CNPJ: 11.134.391/0001-16 Fone: (18) 2597-2220
01	acetabulo 48	
01	cabeca longa	
01	resistor	
01	conibytes	
01	cimentos	



Descrição do material



VINCULA INDUSTRIA COM. IMP. E EXP. DE IMPLANTES S.A.
 Av. Brasil, 2983, Dist. Ind., 13505-600, Rio Claro SP, Brasil
 Tel: +55 18 2111 8500 CNPJ 01.025.874/0001-82
 Resp. Tec.: Gerardo José Zumano - CREA 5069229617

REF: 04.32.01.00015 LOT: 2504355718

Resistor para Cimento 15 mm
 Cement Resistor 15 mm
 Resistor para Cimento 15 mm
 ANVISA: 10417840085
 Nome Técnico: Profetas Totais do Quatil
 Nome Comercial: Sistema para Artropastia de Quadril - Híbrido



UDI



VINCULA INDUSTRIA COM. IMP. E EXP. DE IMPLANTES S.A.
 Av. Brasil, 2983, Dist. Ind., 13505-600, Rio Claro SP, Brasil
 Tel: +55 18 2111 8500 CNPJ 01.025.874/0001-82
 Resp. Tec.: Gerardo José Zumano - CREA 5069229617

REF: 55-0-328-046 LOT: 2502350527

Acetabulo Cimentado - MU TP-TR Diam: 28mm x 48mm
 MU TP-TR - Cimento Acetabular Cup Meta Bio - Ø 28mm x 48mm
 Cilio Cimento Meta Bio - MU TP-TR - Ø 28mm x 48mm
 ANVISA: 104179-0147 Verso / Reverso: 15 002
 Nome Técnico: Componentes Acetabulares
 Nome Comercial: Componentes Acetabular Cimentado de Polietileno



UDI



VINCULA INDUSTRIA COMERCIO IMP. E EXP. DE IMPLANTES S.A.
 Av. Brasil, 2933 - Dist. Industrial - 13505-600, Rio Claro SP, Brasil
 Resp. Tec.: Rodrigo H. de Souza Borhe - CREA 3083229617

REF: 04.30.02.37001 LOT: 250235093

Prófese Femoral Cimentada 37,5mm Cone 12/14
 Primária Nº 01
 Cimented Femoral Prosthesis 37,5 mm Cone 12/14
 Primary nº 01
 Prótese Femoral Cimentada 37,5 mm Cone 12/14
 Primária Nº 01
 ANVISA: 10417940039 Verso / Reverso: 15 002
 Nome Técnico: Componentes femorais - hastes
 Nome Comercial: Haste Cimentada



UDI



VINCULA INDUSTRIA COMERCIO IMP. E EXP. DE IMPLANTES S.A.
 Av. Brasil, 2933 - Dist. Industrial - 13505-600, Rio Claro SP, Brasil
 Resp. Tec.: Rodrigo H. de Souza Borhe - CREA 3083229617

REF: 04.04.07.28003 LOT: 2108306350

Cabeça Femoral Intercambiável Ø28mm Cobo +3mm
 +3mm Neck Intercambiável Femoral Head Ø28mm
 Cabeza Femoral Intercambiável Ø28mm: Cuello +3mm
 ANVISA: 10417840036 IU: 1.007
 Nome Técnico: Cabeça metálica para artropastia de quadril
 Nome Comercial: Cabeça intercambiável de Inox



Fabricação: 09/2023
 VAL: 17/09/2028
 09/2028

(01)7899201601375
 (10)2308309390
 (17)09/2028
 (24)04-04-07-28003

Data: 30/07/25 circulante: Jone

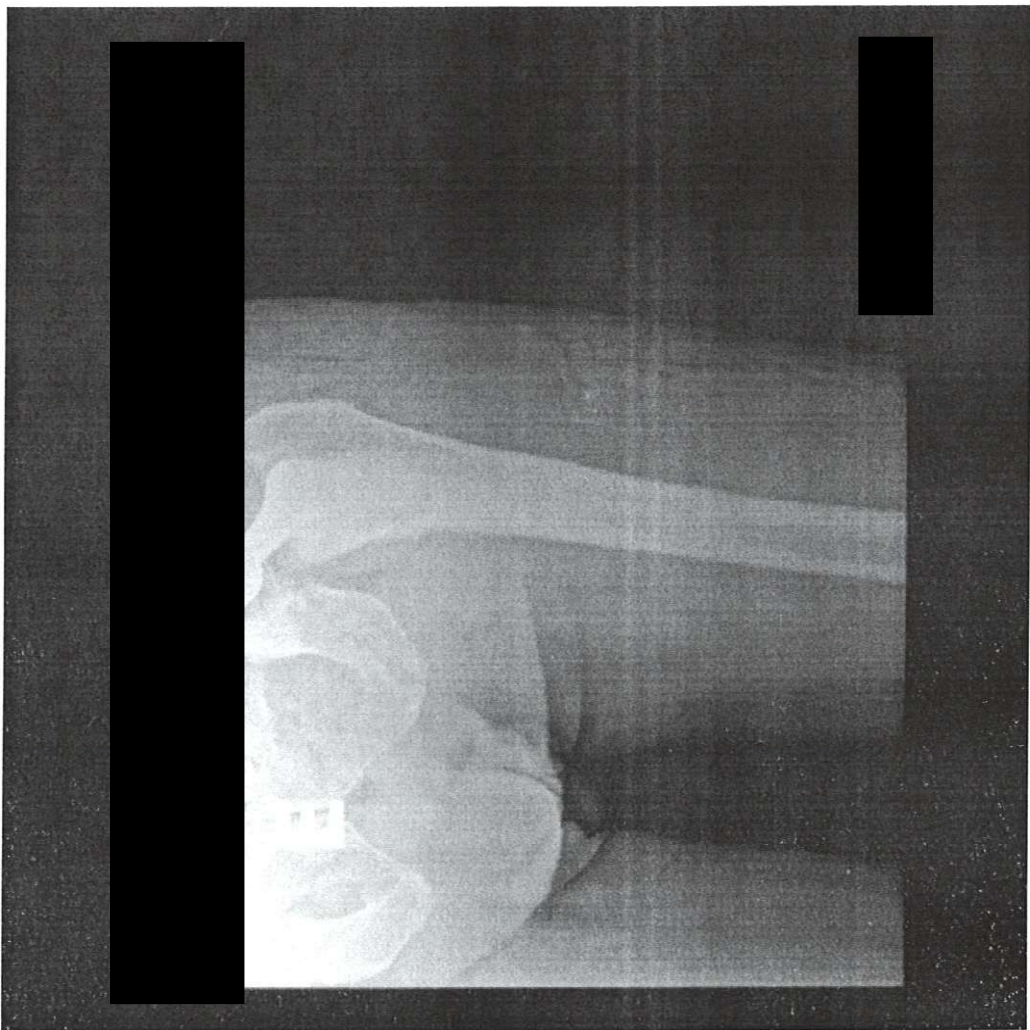



MINISTÉRIO DA FAZENDA
Secretaria da Receita Federal do Brasil
Procuradoria-Geral da Fazenda Nacional

**CERTIDÃO POSITIVA COM EFEITOS DE NEGATIVA DE DÉBITOS RELATIVOS AOS TRIBUTOS
FEDERAIS E À DÍVIDA ATIVA DA UNIÃO**

Nome: INOVA ORTOPEDIA LTDA
CNPJ: 51.111.966/0001-37

Ressalvado o direito de a Fazenda Nacional cobrar e inscrever quaisquer dívidas de responsabilidade do sujeito passivo acima identificado que vierem a ser apuradas, é certificado que:

1. constam débitos administrados pela Secretaria da Receita Federal do Brasil (RFB) com exigibilidade suspensa nos termos do art. 151 da Lei nº 5.172, de 25 de outubro de 1966 - Código Tributário Nacional (CTN), ou objeto de decisão judicial que determina sua desconsideração para fins de certificação da regularidade fiscal, ou ainda não vencidos; e
2. constam nos sistemas da Procuradoria-Geral da Fazenda Nacional (PGFN) débitos inscritos em Dívida Ativa da União (DAU) com exigibilidade suspensa nos termos do art. 151 do CTN, ou garantidos mediante bens ou direitos, ou com embargos da Fazenda Pública em processos de execução fiscal, ou objeto de decisão judicial que determina sua desconsideração para fins de certificação da regularidade fiscal.

Conforme disposto nos arts. 205 e 206 do CTN, este documento tem os mesmos efeitos da certidão negativa.

Esta certidão é válida para o estabelecimento matriz e suas filiais e, no caso de ente federativo, para todos os órgãos e fundos públicos da administração direta a ele vinculados. Refere-se à situação do sujeito passivo no âmbito da RFB e da PGFN e abrange inclusive as contribuições sociais previstas nas alíneas 'a' a 'd' do parágrafo único do art. 11 da Lei nº 8.212, de 24 de julho de 1991.

A aceitação desta certidão está condicionada à verificação de sua autenticidade na Internet, nos endereços <<http://rfb.gov.br>> ou <<http://www.pgfn.gov.br>>.

Certidão emitida gratuitamente com base na Portaria Conjunta RFB/PGFN nº 1.751, de 2/10/2014.

Emitida às 09:06:15 do dia 07/04/2025 <hora e data de Brasília>.

Válida até 04/10/2025.

Código de controle da certidão: **4E85.37F4.E0C0.313E**

Qualquer rasura ou emenda invalidará este documento.



Estado do Paraná
Secretaria de Estado da Fazenda
Receita Estadual do Paraná

Certidão Negativa
de Débitos Tributários e de Dívida Ativa Estadual
Nº 037083810-75

Certidão fornecida para o CNPJ/MF: **51.111.966/0001-37**

Nome: **INOVA ORTOPEDIA LTDA**

Ressalvado o direito da Fazenda Pública Estadual inscrever e cobrar débitos ainda não registrados ou que venham a ser apurados, certificamos que, verificando os registros da Secretaria de Estado da Fazenda, constatamos não existir pendências em nome do contribuinte acima identificado, nesta data.

Obs.: Esta Certidão engloba todos os estabelecimentos da empresa e refere-se a débitos de natureza tributária e não tributária, bem como ao descumprimento de obrigações tributárias acessórias.

Válida até 18/10/2025 - Fornecimento Gratuito

A autenticidade desta certidão deverá ser confirmada via Internet
www.fazenda.pr.gov.br



ESTADO DO PARANÁ
PREFEITURA MUNICIPAL DE CASCAVEL
SECRETARIA MUNICIPAL DE FINANÇAS



CERTIDÃO POSITIVA DE DÉBITOS COM EFEITOS DE NEGATIVA
Nº 87857/2025

A presente Certidão é VÁLIDA POR 90 (noventa) DIAS a contar da data de emissão da mesma.

[CONTRIBUINTE]

Nome :	800735706 - INOVA ORTOPEDIA LTDA		
CNPJ/CPF:	51.111.966/0001-37		
Endereço:	RUA TOM JOBIM, 77		
Complemento:			
Bairro:	COUNTRY	CEP:	85.813-410
Cidade:	Cascavel	Estado:	Paraná

[REQUERENTE]

Código:	800735706
Nome/Razão:	INOVA ORTOPEDIA LTDA
CNPJ/CPF:	51.111.966/0001-37

[FINALIDADE]

Licitação

[INFORMAÇÕES ADICIONAIS]

--

Certificamos que na presente data EXISTEM débitos incidentes sobre o sujeito passivo acima identificado, ainda não vencidos, com exigibilidade suspensa ou garantidos através de penhora.

Esta certidão compreende todos os débitos imobiliários e mobiliários, tributários ou não, inscritos ou não em Dívida Ativa, administrados pela Secretaria Municipal de Finanças de Cascavel (SEFIN), tais como Imposto Predial e Territorial Urbano – IPTU, Imposto sobre a Transmissão de Bens Imóveis – ITBI, Contribuição de Melhoria, Taxa de Coleta de Lixo, Contribuição de Iluminação Pública – CIP incidente sobre lotes vagos, Taxa de Proteção a Desastres, Taxas de Expediente, Multas de Regularização de Obras, Autos de Infração da Secretaria Municipal de Meio Ambiente, Imposto Sobre Serviços – ISS, Taxa de Verificação de Regular Funcionamento, Taxa de Licença Sanitária, Taxa de Localização e Funcionamento, Autos de Infração do PROCON e demais débitos para com esta municipalidade.

Conforme disposto no art. 108 do Código Tributário Municipal e no art. 206 do Código Tributário Nacional, esta certidão possui os mesmos efeitos da certidão negativa. Fica ressalvado o direito de a Fazenda Pública lançar, cobrar e inscrever quaisquer dívidas de responsabilidade do sujeito passivo acima identificado que vierem a ser apuradas posteriormente, mesmo referentes a períodos anteriores ou compreendido nesta certidão.

Cascavel, 26 de maio de 2025.

A autenticidade desta certidão deverá ser confirmada na página da Prefeitura:
<https://cascavel.atende.net#!/tipo/servico/valor/31/padrao/1/load/0>
Código de Autenticidade: WGT221202-000-ZZQZYTQHZVJWO-1



PODER JUDICIÁRIO
JUSTIÇA DO TRABALHO

CERTIDÃO NEGATIVA DE DÉBITOS TRABALHISTAS

Nome: INOVA ORTOPEDIA LTDA (MATRIZ E FILIAIS)

CNPJ: 51.111.966/0001-37

Certidão n°: 39398884/2025

Expedição: 10/07/2025, às 16:12:40

Validade: 06/01/2026 - 180 (cento e oitenta) dias, contados da data de sua expedição.

Certifica-se que **INOVA ORTOPEDIA LTDA (MATRIZ E FILIAIS)**, inscrito(a) no CNPJ sob o n° **51.111.966/0001-37**, **NÃO CONSTA** como inadimplente no Banco Nacional de Devedores Trabalhistas.

Certidão emitida com base nos arts. 642-A e 883-A da Consolidação das Leis do Trabalho, acrescentados pelas Leis ns.º 12.440/2011 e 13.467/2017, e no Ato 01/2022 da CGJT, de 21 de janeiro de 2022. Os dados constantes desta Certidão são de responsabilidade dos Tribunais do Trabalho.

No caso de pessoa jurídica, a Certidão atesta a empresa em relação a todos os seus estabelecimentos, agências ou filiais.

A aceitação desta certidão condiciona-se à verificação de sua autenticidade no portal do Tribunal Superior do Trabalho na Internet (<http://www.tst.jus.br>).

Certidão emitida gratuitamente.

INFORMAÇÃO IMPORTANTE

Do Banco Nacional de Devedores Trabalhistas constam os dados necessários à identificação das pessoas naturais e jurídicas inadimplentes perante a Justiça do Trabalho quanto às obrigações estabelecidas em sentença condenatória transitada em julgado ou em acordos judiciais trabalhistas, inclusive no concernente aos recolhimentos previdenciários, a honorários, a custas, a emolumentos ou a recolhimentos determinados em lei; ou decorrentes de execução de acordos firmados perante o Ministério Público do Trabalho, Comissão de Conciliação Prévia ou demais títulos que, por disposição legal, contiver força executiva.

Voltar

Imprimir



Certificado de Regularidade do FGTS - CRF

Inscrição: 51.111.966/0001-37
Razão Social: INOVA ORTOPEDIA LTDA
Endereço: RUA LONDRINA / CENTRO / CASCAVEL / PR / 85812-049

A Caixa Econômica Federal, no uso da atribuição que lhe confere o Art. 7, da Lei 8.036, de 11 de maio de 1990, certifica que, nesta data, a empresa acima identificada encontra-se em situação regular perante o Fundo de Garantia do Tempo de Serviço - FGTS.



O presente Certificado não servirá de prova contra cobrança de quaisquer débitos referentes a contribuições e/ou encargos devidos, decorrentes das obrigações com o FGTS.

Validade: 22/07/2025 a 20/08/2025

Certificação Número: 2025072208596177266906

Informação obtida em 06/08/2025 11:44:28

A utilização deste Certificado para os fins previstos em Lei esta condicionada a verificação de autenticidade no site da Caixa: **www.caixa.gov.br**

RECEBEMOS DE SUPRIMED COM. MATERIAIS HOSP. LTDA, OS PRODUTOS CONSTANTES DA NOTA FISCAL ELETRÔNICA INDICADA AO LADO											NF-e			
DATA DE RECEBIMENTO				IDENTIFICAÇÃO E ASSINATURA DO RECEBEDOR							Nº 001985			
											SÉRIE: 1			
INOVA ORTOPEDIA LTDA.						DANFE DOCUMENTO AUXILIAR DA NOTA FISCAL ELETRÔNICA			 4125075111196600013755					
 RUA TOM JOBIM, 77 BAIRRO - COUNTRY CASCAVEL - PR - 85.813-410						0 - ENTRADA 1 - SAÍDA			Nº 001985 SÉRIE 1 FOLHA 1 of 1					
NATUREZA DA OPERAÇÃO *VENDA								PROTOCOLO DE AUTORIZAÇÃO DE USO 141250249468530 31/07/2025 16:46:57						
INSCRIÇÃO ESTADUAL 91010267-25				INSCR. ESTADUAL DO SUBST. TRIBUT.				CNPJ 51.111.966/0001-37						
DESTINATÁRIO / REMETENTE														
NOME / RAZÃO SOCIAL INSTITUTO DE DESENVOLVIMENTO ENSINO E ASSISTENCIA A SAUDE						C.N.P.J./C.P.F. 24.006.302/0026-93			DATA DA EMISSÃO 31/07/2025					
ENDEREÇO RUA DA UNIAO, 751				BAIRRO / DISTRITO JARDIM COOPAGRO			CEP 85902532		DATA ENTRADA/SAÍDA 31/07/2025					
MUNICÍPIO TOLEDO			FONE / FAX		UF PR	INSCRIÇÃO ESTADUAL ISENTO		HORA DA SAÍDA 16:47						
FATURA / DUPLICATA														
1985/1		29/09/2025		1.300,00										
CÁLCULO DO IMPOSTO														
BASE DE CÁLCULO DO I.C.M.S.		VALOR DO I.C.M.S.		BASE DE CÁLCULO I.C.M.S. ST.			VALOR DO I.C.M.S. SUBSTITUIÇÃO		VALOR TOTAL DOS PRODUTOS					
0,00		0,00							1.478,41					
VALOR DO FRETE		VALOR DO SEGURO		DESCONTO		OUTRAS DESPESAS ACESSÓRIAS		VALOR TOTAL DO I.P.I.		VALOR TOTAL DA NOTA				
				178,41		0,00		0,00		1.300,00				
TRANSPORTADOR / VOLUMES TRANSPORTADOS														
NOME / RAZÃO SOCIAL						FRETE POR CONTA 0 - EMITENTE 1 - DESTINATÁRIO		CÓDIGO ANTT	PLACA DO VEICULO	UF	C.N.P.J./C.P.F.			
ENDEREÇO						MUNICÍPIO				UF	INSCRIÇÃO ESTADUAL			
QUANTIDADE		ESPÉCIE	MARCA	NÚMERO			PESO BRUTO		PESO LÍQUIDO					
0														
DADOS DOS PRODUTOS / SERVIÇOS														
CÓDIGO	DESCRIÇÃO DOS PRODUTOS/SERVIÇOS	Lote	NCM/SH	CSOSN	CFOP	UNID.	QUANT	VLR UNIT	VLR TOT	BASE ICMS	VLR ICMS	VALOR I	ALÍQUOTAS ICMS	IPÍ
450110170	HASTE INTRAM.PROX.FEM.HPF2130 10X170MM Cód. Fabricante - 450110170 Cód. RMS - 80057410036 CNPJ Fabr. - 72.763.733/0001-99 Lote - 01819/25 Val.Lote - INDETERMINADA	01819/25	9021.10.20	0 10;	5,102	UN	1	1300,00	1300,00		0,00	0,00	0	0
450617000	PARAF.TAMPAO DA HASTE INTRAM.PROX.LOCK HPF2 Cód. Fabricante - 450617000 Cód. RMS - 80057410036 CNPJ Fabr. - 72.763.733/0001-99 Lote - 01323/25 Val.Lote - INDETERMINADA	01323/25	9021.10.20	0 10;	5,102	UN	1	41,04	41,04		0,00	0,00	0	0
45030	PARAFUSO DE BLOQUEIO 4,5X30MM Cód. Fabricante - 45030 Cód. RMS - 80057410021 CNPJ Fabr. - 72.763.733/0001-99 Lote - 3034/24 Val.Lote - INDETERMINADA	3034/24	9021.10.20	0 10;	5,102	UN	1	25,42	25,42		0,00	0,00	0	0
450810085	PARAFUSO DESLIZANTE LOCK ROSCA 20MM 10X85MM Cód. Fabricante - 450810085 Cód. RMS - 80057410036 CNPJ Fabr. - 72.763.733/0001-99 Lote - 4207/24 Val.Lote - INDETERMINADA	4207/24	9021.10.20	0 10;	5,102	UN	1	111,95	111,95		0,00	0,00	0	0
<div style="display: flex; justify-content: space-between; align-items: center;"> <div style="text-align: center;">  Kherstin Melisse S. Dresch Diretora Geral IDEAS - Instituto de Desenvolvimento Ensino e Assistência à Saúde </div> <div style="text-align: center;"> Certifico que o MATERIAL/SERVIÇO constante neste documento foi RECEBIDO/PRESTADO e aceito Em <u>01/08/25</u> Assinatura Jéssica Rocha Maciel Enfermeira COREN - PR 533-882 </div> </div>														
CÁLCULO DO ISSQN														
INSCRIÇÃO MUNICIPAL				VALOR TOTAL DOS SERVIÇOS			BASE DE CÁLCULO DO ISSQN			VALOR DO ISSQN				
DADOS ADICIONAIS														
INFORMAÇÕES COMPLEMENTARES							RESERVADO AO FISCO							

Documento de Entrada

Fornecedor: 34463 INOVA ORTOPEdia LTDA
 CNPJ/CPF: 51.111.966/0001-37
 Número: 1985 Tipo: NOTA FISCAL Nr. 1
 VI. Frete: 0,00 VI. Total: 1.300,00
 Observ.:
 Insc Est.: 9101026725
 Emissão: 31/07/2025 Usuário: WESLEY TEODOSIO DA SILVA MORAIS
 % ICMS: 0,00 VI. Desc: 178,41 % Desc: 12,06 VI. Acréscimo: 0,00

Duplicatas

Parcela	Vencimento	Valor	Parcela	Valor	Vencimento	Valor
01	29/09/2025	1.300,00				

Entradas de Produtos

Código: 00190248 Estoque: 353 HRT - OPME CONSIGNADO
 Fornecedor: 34463 INOVA ORTOPEdia LTDA
 Tp Doc: NOTA FISCAL Nr. Série: 1
 Atu Preço: SIM Entrega: TOTAL
 % ICMS: 0,00 VI ICMS: 0,00
 Nr. Processo: Nr. Empenho: Setor de aplicação direta:
 Qtd. Parcelas: 1

Tipo Frete: CIF Fornecedor: VI Frete: 0,00 % Frete: 0,00
 Dt Vecto: Portador: Nr Conhecimento:

Motivo do Acerto

Itens de Produtos

Produto	Sic	Unidade	Quant	VI Unitário	VI Real	VI Total	% IPI	VI IPI % Desc	VI Desc	Lote	Qt Ent	Validade	Marca
16607 - PARAFUSO DESLIZANTE 10,5 X 85 (C)		UNIDADE	1,0000	111,9500	98,4400	111,95	0,00	0,00	0,00	4207/24	1,0000	30/12/2099	
7311 - PARAFUSO TAMPAO (C)		UNIDADE	1,0000	41,0400	36,0900	41,04	0,00	0,00	0,00	01323/25	1,0000	31/12/2089	
18022 - PARAFUSO CORT 4,5X30 MM		UNIDADE	1,0000	25,4200	22,3500	25,42	0,00	0,00	0,00				
18480 - HASTE INTRAMEDULAR BLOQUEADA TIBIAL 10X340mm		UNIDADE	1,0000	1.300,0000	1.143,1200	1.300,00	0,00	0,00	0,00				

Total do(s) Produto(s) : 1.478,41
 Total do(s) Custo(s) : 1.300,00

Kherstin Melissa S. Moraes
 Diretora Geral
 IDEAS - Instituto de Desenvolvimento
 Ensino e Assistência a Saúde

Jéssica Rocha Maciel
 Enfermeira
 COREN - PR 533-682

Wesley Teodosio

Responsável Pela Entrada

Encarregado do Setor

Aviso de Cirurgia : 00153595 Data : 30/07/2025 16:54
Centro Cirurgico : HRT - CENTRO CIRURGICO
Sala : 44 SALA 06

Tipo : Internação
Exame : Não
U.T.I : Não

Paciente : 01047139
Data : 30/07/2025

Nascimento :
Telefone :

Hora Prev. Inicial : 14:30 Hora Real Inicial : ____:____
Hora Prev. Final : 16:59 Hora Real Final : ____:____

Tipo Sanguíneo :

A Seguir :

Leito : ENF 10-B

Acomodação : ENFERMARIA (MAIS DE 4 LEITOS)
Pediatria :
OBS :



Tipo(s) de Anestesia(s)

5 RAQUI ANESTESIA

Cirurgia

2680 FRATURA TRANSTROCANTERICA DE FEMUR

Observação

Orientação

Preparo

Procedimentos

Convênio

0408050632 TRATAMENTO CIRÚRGICO DE FRATURA TRANSTROCANTERIANA

SUS - INTERNACAO

Equipe Médica

CRM

CIRURGIAO 85297 DIEGO RAFAEL ARAUJO SANTANA

158317

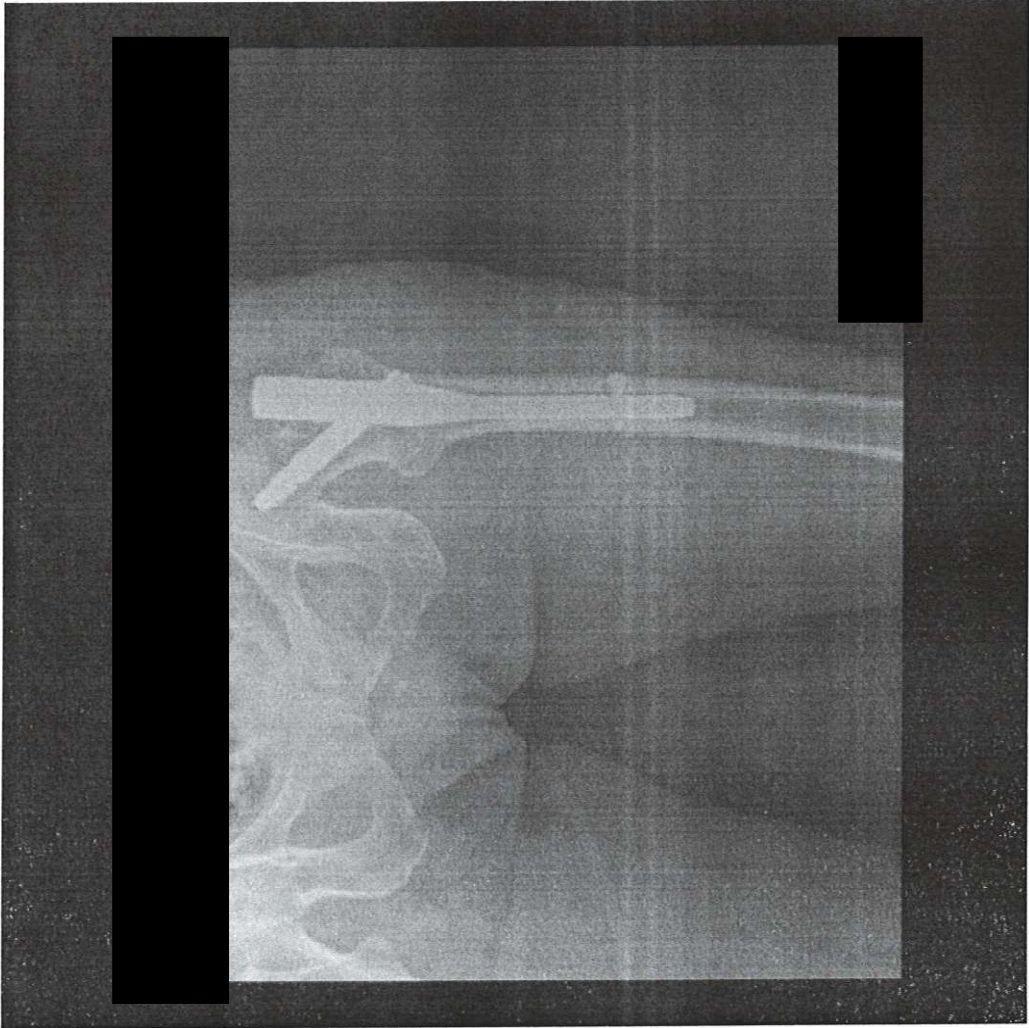



MINISTÉRIO DA FAZENDA
Secretaria da Receita Federal do Brasil
Procuradoria-Geral da Fazenda Nacional

**CERTIDÃO POSITIVA COM EFEITOS DE NEGATIVA DE DÉBITOS RELATIVOS AOS TRIBUTOS
FEDERAIS E À DÍVIDA ATIVA DA UNIÃO**

Nome: INOVA ORTOPEDIA LTDA
CNPJ: 51.111.966/0001-37

Ressalvado o direito de a Fazenda Nacional cobrar e inscrever quaisquer dívidas de responsabilidade do sujeito passivo acima identificado que vierem a ser apuradas, é certificado que:

1. constam débitos administrados pela Secretaria da Receita Federal do Brasil (RFB) com exigibilidade suspensa nos termos do art. 151 da Lei nº 5.172, de 25 de outubro de 1966 - Código Tributário Nacional (CTN), ou objeto de decisão judicial que determina sua desconsideração para fins de certificação da regularidade fiscal, ou ainda não vencidos; e
2. constam nos sistemas da Procuradoria-Geral da Fazenda Nacional (PGFN) débitos inscritos em Dívida Ativa da União (DAU) com exigibilidade suspensa nos termos do art. 151 do CTN, ou garantidos mediante bens ou direitos, ou com embargos da Fazenda Pública em processos de execução fiscal, ou objeto de decisão judicial que determina sua desconsideração para fins de certificação da regularidade fiscal.

Conforme disposto nos arts. 205 e 206 do CTN, este documento tem os mesmos efeitos da certidão negativa.

Esta certidão é válida para o estabelecimento matriz e suas filiais e, no caso de ente federativo, para todos os órgãos e fundos públicos da administração direta a ele vinculados. Refere-se à situação do sujeito passivo no âmbito da RFB e da PGFN e abrange inclusive as contribuições sociais previstas nas alíneas 'a' a 'd' do parágrafo único do art. 11 da Lei nº 8.212, de 24 de julho de 1991.

A aceitação desta certidão está condicionada à verificação de sua autenticidade na Internet, nos endereços <<http://rfb.gov.br>> ou <<http://www.pgfn.gov.br>>.

Certidão emitida gratuitamente com base na Portaria Conjunta RFB/PGFN nº 1.751, de 2/10/2014.

Emitida às 09:06:15 do dia 07/04/2025 <hora e data de Brasília>.

Válida até 04/10/2025.

Código de controle da certidão: **4E85.37F4.E0C0.313E**

Qualquer rasura ou emenda invalidará este documento.



Estado do Paraná
Secretaria de Estado da Fazenda
Receita Estadual do Paraná

Certidão Negativa
de Débitos Tributários e de Dívida Ativa Estadual
Nº 037083810-75

Certidão fornecida para o CNPJ/MF: **51.111.966/0001-37**

Nome: **INOVA ORTOPEDIA LTDA**

Ressalvado o direito da Fazenda Pública Estadual inscrever e cobrar débitos ainda não registrados ou que venham a ser apurados, certificamos que, verificando os registros da Secretaria de Estado da Fazenda, constatamos não existir pendências em nome do contribuinte acima identificado, nesta data.

Obs.: Esta Certidão engloba todos os estabelecimentos da empresa e refere-se a débitos de natureza tributária e não tributária, bem como ao descumprimento de obrigações tributárias acessórias.

Válida até 18/10/2025 - Fornecimento Gratuito

A autenticidade desta certidão deverá ser confirmada via Internet
www.fazenda.pr.gov.br



ESTADO DO PARANÁ
PREFEITURA MUNICIPAL DE CASCAVEL
SECRETARIA MUNICIPAL DE FINANÇAS



CERTIDÃO POSITIVA DE DÉBITOS COM EFEITOS DE NEGATIVA
Nº 87857/2025

A presente Certidão é VÁLIDA POR 90 (noventa) DIAS a contar da data de emissão da mesma.

[CONTRIBUINTE]

Nome :	800735706 - INOVA ORTOPEDIA LTDA		
CNPJ/CPF:	51.111.966/0001-37		
Endereço:	RUA TOM JOBIM, 77		
Complemento:			
Bairro:	COUNTRY	CEP:	85.813-410
Cidade:	Cascavel	Estado:	Paraná

[REQUERENTE]

Código:	800735706
Nome/Razão:	INOVA ORTOPEDIA LTDA
CNPJ/CPF:	51.111.966/0001-37

[FINALIDADE]

Licitação

[INFORMAÇÕES ADICIONAIS]

Certificamos que na presente data EXISTEM débitos incidentes sobre o sujeito passivo acima identificado, ainda não vencidos, com exigibilidade suspensa ou garantidos através de penhora.

Esta certidão compreende todos os débitos imobiliários e mobiliários, tributários ou não, inscritos ou não em Dívida Ativa, administrados pela Secretaria Municipal de Finanças de Cascavel (SEFIN), tais como Imposto Predial e Territorial Urbano – IPTU, Imposto sobre a Transmissão de Bens Imóveis – ITBI, Contribuição de Melhoria, Taxa de Coleta de Lixo, Contribuição de Iluminação Pública – CIP incidente sobre lotes vagos, Taxa de Proteção a Desastres, Taxas de Expediente, Multas de Regularização de Obras, Autos de Infração da Secretaria Municipal de Meio Ambiente, Imposto Sobre Serviços – ISS, Taxa de Verificação de Regular Funcionamento, Taxa de Licença Sanitária, Taxa de Localização e Funcionamento, Autos de Infração do PROCON e demais débitos para com esta municipalidade.

Conforme disposto no art. 108 do Código Tributário Municipal e no art. 206 do Código Tributário Nacional, esta certidão possui os mesmos efeitos da certidão negativa. Fica ressalvado o direito de a Fazenda Pública lançar, cobrar e inscrever quaisquer dívidas de responsabilidade do sujeito passivo acima identificado que vierem a ser apuradas posteriormente, mesmo referentes a períodos anteriores ou compreendido nesta certidão.

Cascavel, 26 de maio de 2025.

A autenticidade desta certidão deverá ser confirmada na página da Prefeitura:
<https://cascavel.atende.net#!/tipo/servico/valor/31/padrao/1/load/0>
Código de Autenticidade: WGT221202-000-ZZQZYTQHZVJWO-1



PODER JUDICIÁRIO
JUSTIÇA DO TRABALHO

CERTIDÃO NEGATIVA DE DÉBITOS TRABALHISTAS

Nome: INOVA ORTOPEDIA LTDA (MATRIZ E FILIAIS)

CNPJ: 51.111.966/0001-37

Certidão n°: 39398884/2025

Expedição: 10/07/2025, às 16:12:40

Validade: 06/01/2026 - 180 (cento e oitenta) dias, contados da data de sua expedição.

Certifica-se que **INOVA ORTOPEDIA LTDA (MATRIZ E FILIAIS)**, inscrito(a) no CNPJ sob o n° **51.111.966/0001-37**, **NÃO CONSTA** como inadimplente no Banco Nacional de Devedores Trabalhistas.

Certidão emitida com base nos arts. 642-A e 883-A da Consolidação das Leis do Trabalho, acrescentados pelas Leis ns.º 12.440/2011 e 13.467/2017, e no Ato 01/2022 da CGJT, de 21 de janeiro de 2022. Os dados constantes desta Certidão são de responsabilidade dos Tribunais do Trabalho.

No caso de pessoa jurídica, a Certidão atesta a empresa em relação a todos os seus estabelecimentos, agências ou filiais.

A aceitação desta certidão condiciona-se à verificação de sua autenticidade no portal do Tribunal Superior do Trabalho na Internet (<http://www.tst.jus.br>).

Certidão emitida gratuitamente.

INFORMAÇÃO IMPORTANTE

Do Banco Nacional de Devedores Trabalhistas constam os dados necessários à identificação das pessoas naturais e jurídicas inadimplentes perante a Justiça do Trabalho quanto às obrigações estabelecidas em sentença condenatória transitada em julgado ou em acordos judiciais trabalhistas, inclusive no concernente aos recolhimentos previdenciários, a honorários, a custas, a emolumentos ou a recolhimentos determinados em lei; ou decorrentes de execução de acordos firmados perante o Ministério Público do Trabalho, Comissão de Conciliação Prévia ou demais títulos que, por disposição legal, contiver força executiva.

[Voltar](#)[Imprimir](#)

Certificado de Regularidade do FGTS - CRF

Inscrição: 51.111.966/0001-37
Razão Social: INOVA ORTOPEDIA LTDA
Endereço: RUA LONDRINA / CENTRO / CASCAVEL / PR / 85812-049

A Caixa Econômica Federal, no uso da atribuição que lhe confere o Art. 7, da Lei 8.036, de 11 de maio de 1990, certifica que, nesta data, a empresa acima identificada encontra-se em situação regular perante o Fundo de Garantia do Tempo de Serviço - FGTS.



O presente Certificado não servirá de prova contra cobrança de quaisquer débitos referentes a contribuições e/ou encargos devidos, decorrentes das obrigações com o FGTS.

Validade: 22/07/2025 a 20/08/2025

Certificação Número: 2025072208596177266906

Informação obtida em 06/08/2025 11:44:28

A utilização deste Certificado para os fins previstos em Lei esta condicionada a verificação de autenticidade no site da Caixa: **www.caixa.gov.br**

RECEBEMOS DE SUPRIMED COM. MATERIAIS HOSP. LTDA, OS PRODUTOS CONSTANTES DA NOTA FISCAL ELETRÔNICA INDICADA AO LADO										NF-e				
DATA DE RECEBIMENTO					IDENTIFICAÇÃO E ASSINATURA DO RECEBEDOR					Nº 001986				
										SÉRIE: 1				
INOVA ORTOPEDIA LTDA.							DANFE DOCUMENTO AUXILIAR DA NOTA FISCAL ELETRÔNICA							
 <p>RUA TOM JOBIM, 77 BAIRRO - COUNTRY CASCAVEL - PR - 85.813-410</p>							<p>0 - ENTRADA 1 - SAÍDA</p> <p>Nº 001986 SÉRIE 1 FOLHA 1 of 1</p>			<p>412507511119660001375500</p>				
NATUREZA DA OPERAÇÃO *VENDA										PROTOCOLO DE AUTORIZAÇÃO DE USO 141250249470454 31/07/2025 16:47:46				
INSCRIÇÃO ESTADUAL 91010267-25					INSCR. ESTADUAL DO SUBST. TRIBUT.					CNPJ 51.111.966/0001-37				
DESTINATÁRIO / REMETENTE														
NOME / RAZÃO SOCIAL INSTITUTO DE DESENVOLVIMENTO ENSINO E ASSISTENCIA A SAUDE							C.N.P.J./C.P.F. 24.006.302/0026-93		DATA DA EMISSÃO 31/07/2025					
ENDEREÇO RUA DA UNIAO, 751					BAIRRO / DISTRITO JARDIM COOPAGRO			CEP 85902532		DATA ENTRADA/SAÍDA 31/07/2025				
MUNICÍPIO TOLEDO			FONE / FAX		UF PR	INSCRIÇÃO ESTADUAL ISENTO		HORA DA SAÍDA 16:47						
FATURA / DUPLICATA														
1986/1	29/09/2025			288,71										
CÁLCULO DO IMPOSTO														
BASE DE CÁLCULO DO I.C.M.S.			VALOR DO I.C.M.S.		BASE DE CÁLCULO I.C.M.S. S.T.			VALOR DO I.C.M.S. SUBSTITUIÇÃO		VALOR TOTAL DOS PRODUTOS				
0,00			0,00							442,11				
VALOR DO FRETE		VALOR DO SEGURO		DESCONTO		OUTRAS DESPESAS ACESSÓRIAS		VALOR TOTAL DO I.P.I.	VALOR TOTAL DA NOTA					
				153,40		0,00		0,00	288,71					
TRANSPORTADOR / VOLUMES TRANSPORTADOS														
NOME / RAZÃO SOCIAL					FRETE POR CONTA 0 - EMITENTE 1 - DESTINATÁRIO		CÓDIGO ANT	PLACA DO VEÍCULO	UF	C.N.P.J./C.P.F.				
ENDEREÇO					MUNICÍPIO				UF	INSCRIÇÃO ESTADUAL				
QUANTIDADE	ESPÉCIE	MARCA	NÚMERO			PESO BRUTO		PESO LÍQUIDO						
0														
DADOS DOS PRODUTOS / SERVIÇOS														
CÓDIGO	DESCRIÇÃO DOS PRODUTOS/SERVIÇOS	Lote	NCM/SH	CSOSN	CFOP	UNID.	QUANT	VLR UNIT	VLR TOT	BASE ICMS	VLR ICMS	VALOR IPI	ALÍQUOTAS ICMS	TIPI
20428	PARAFUSO CORTICAL 3,5 P. 1,25 28MM Cód. Fabricante - 20428 Cód. RMS - 80057410010 CNPJ Fabr. - 72.763.733/0001-99 Lote - 6784/23 Val.Lote - INDETERMINADA	6784/23	9021.10.20	0 10:	5,102	UN	1	15,34	15,34		0,00	0,00	0	0
20430	PARAFUSO CORTICAL 3,5 P. 1,25 30MM Cód. Fabricante - 20430 Cód. RMS - 80057410010 CNPJ Fabr. - 72.763.733/0001-99 Lote - 5248/23 Val.Lote - INDETERMINADA	5248/23	9021.10.20	0 10:	5,102	UN	3	15,34	46,02		0,00	0,00	0	0
20438	PARAFUSO CORTICAL 3,5 P. 1,25 38MM Cód. Fabricante - 20438 Cód. RMS - 80057410010 CNPJ Fabr. - 72.763.733/0001-99 Lote - 3883/23 Val.Lote - INDETERMINADA	3883/23	9021.10.20	0 10:	5,102	UN	1	15,34	15,34		0,00	0,00	0	0
20440	PARAFUSO CORTICAL 3,5 P. 1,25 40MM Cód. Fabricante - 20440 Cód. RMS - 80057410010 CNPJ Fabr. - 72.763.733/0001-99 Lote - 3135/24 Val.Lote - INDETERMINADA	3135/24	9021.10.20	0 10:	5,102	UN	2	15,34	30,68		0,00	0,00	0	0
20444	PARAFUSO CORTICAL 3,5 P. 1,25 44MM Cód. Fabricante - 20444 Cód. RMS - 80057410010 CNPJ Fabr. - 72.763.733/0001-99 Lote - 1595/24 Val.Lote - INDETERMINADA	1595/24	9021.10.20	0 10:	5,102	UN	2	15,34	30,68		0,00	0,00	0	0
20448	PARAFUSO CORTICAL 3,5 P. 1,25 48MM Cód. Fabricante - 20448 Cód. RMS - 80057410010 CNPJ Fabr. - 72.763.733/0001-99 Lote - 1603/24 Val.Lote - INDETERMINADA	1603/24	9021.10.20	0 10:	5,102	UN	1	15,34	15,34		0,00	0,00	0	0
40330006080	PL TREVO 08 F NO CORPO Cód. Fabricante - 40330006080 Cód. RMS - 10223680053 CNPJ Fabr. - 68.072.172/0001-04 Lote - 01544/24 Val.Lote - INDETERMINADA	01544/24	9021.10.20	0 10:	5,102	UN	1	288,71	288,71		0,00	0,00	0	0
CALCULO DO ISSQN														
INSCRIÇÃO MUNICIPAL			VALOR TOTAL DOS SERVIÇOS			BASE DE CÁLCULO DO ISSQN			VALOR DO ISSQN					
DADOS ADICIONAIS														
INFORMAÇÕES COMPLEMENTARES							RESERVADO AO FISCO							
							<p>Certifico que o MATERIAL/SERVIÇO constante neste documento foi RECEBIDO/PRESTADO e aceito</p> <p>Em 01/08/25</p> <p>Assinatura Jéssica Rocha Maciel Enfermeira</p> <p>Nome: Cargo:</p> <p>COREN - PR 533-682</p>							
<p>Kherstin Melisse S. Dresch Diretora Geral IDEAS - Instituto de Desenvolvimento, Ensino e Assistência à Saúde</p>														

Documento de Entrada

Fornecedor 34463 INOVA ORTOPEDIA LTDA
 CNPJ/CPF: 51.111.966/0001-37
 Número: 1986 Tipo NOTA FISCAL Nr. 1
 Vi. Frete: 0,00 Vi. Total: 288,71 Vi. ICMS: 0,00

Insc Est.: 9101026725
 Emissão: 31/07/2025
 % ICMS: 0,00

Usuário: WESLEY TEODOSIO DA SILVA MORAIS
 Vi. Desc: 153,40 % Desc: 34,69 Vi. Acréscimo: 0,00

Duplicatas

Parcela	Vencimento	Valor	Parcela	Valor	Vencimento	Valor
01	29/09/2025	288,71				

Entradas de Produtos

Código: 00190264 Estoque: 353 HRT - OPME CONSIGNADO Doc Ent: NOTA FISCAL
 Fornecedor: 34463 INOVA ORTOPEDIA LTDA CNPJ/CP 51.111.966/0001-37 Nr Doc: 1986 Entrada: 01/08/2025 10:27
 Tp Doc: NOTA FISCAL Nr. Série: 1 Emissão: 31/07/2025 Usuário: WESLEY TEODOSIO DA SILVA
 Atu Preço: SIM Entrega: TOTAL % Desc: 34,69 Vi Desc: 153,40 Vi Acréscimo: 0,00
 % ICMS: 0,00 Vi ICMS: 0,00 Setor de aplicação direta : Ord Compra: 1633930 N° Empenho:
 Nr. Processo: Nr. Empenho: Qtd. Parcelas:

Tipo Frete: CIF Fornecedor: VI Frete: 0,00 % Frete: 0,00
 Dt Vecto: Portador: Nr Conhecimento:

Itens de Produtos

Produto	Sic	Unidade	Quant	VI Unitário	VI Real	VI Total	% IPI	VI IPI	% Desc	VI Desc	Lote	Qt Ent	Validade	Marca
18203 - PARAFUSO CORT 3,5X44		UNIDADE	2,0000	15,3400	10,0150	30,68	0,00	0,00	0,00	0,00	0,00			
MM		UNIDADE	1,0000	15,3400	10,0200	15,34	0,00	0,00	0,00	0,00				
18206 - PARAFUSO CORT 3,5X48		UNIDADE	1,0000	288,7100	188,5400	288,71	0,00	0,00	0,00	0,00				
MM		UNIDADE	2,0000	15,3400	10,0150	30,68	0,00	0,00	0,00	0,00				
18317 - PLACA TREVO 08 F NO		UNIDADE	1,0000	15,3400	10,0200	15,34	0,00	0,00	0,00	0,00				
CORPO		UNIDADE	3,0000	15,3400	10,0167	46,02	0,00	0,00	0,00	0,00				
20107 - PARAFUSO CORTICAL		UNIDADE	1,0000	15,3400	10,0200	15,34	0,00	0,00	0,00	0,00				
PASSO 3,5 X 1,25 40 (C)		UNIDADE	1,0000	15,3400	10,0167	46,02	0,00	0,00	0,00	0,00				
20108 - PARAFUSO CORTICAL		UNIDADE	1,0000	15,3400	10,0200	15,34	0,00	0,00	0,00	0,00				
PASSO 3,5 X 1,25 38 (C)		UNIDADE	1,0000	15,3400	10,0167	46,02	0,00	0,00	0,00	0,00				
20112 - PARAFUSO CORTICAL		UNIDADE	1,0000	15,3400	10,0200	15,34	0,00	0,00	0,00	0,00				
PASSO 3,5 X 1,25 30 (C)		UNIDADE	1,0000	15,3400	10,0200	15,34	0,00	0,00	0,00	0,00				
20113 - PARAFUSO CORTICAL		UNIDADE	1,0000	15,3400	10,0200	15,34	0,00	0,00	0,00	0,00				
PASSO 3,5 X 1,25 28 (C)		UNIDADE	1,0000	15,3400	10,0200	15,34	0,00	0,00	0,00	0,00				

Kherstin Melissa S. Dresch
 Diretora Geral
 IDEAS - Instituto de Desenvolvimento,
 Ensino e Assistência à Saúde

Wesley Teodosio
 Responsável Pela Entrada

Jéssica Rocha Maciel
 Enfermeira
 COREN PR 533-682
 Encarregado do Setor

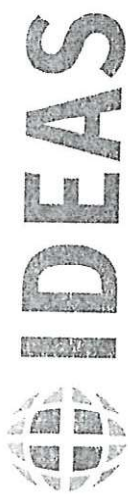

GASTOS CENTRO CIRÚRGICO

DATA DA CIRURGIA: 21/07/25 SALA DE CIRURGIA: 3847678
 NOME DO PACIENTE: *Paulo Roberto*
 NOME DO CIRURGIÃO: *Roberto*

TIPO DE ANESTESIA:

CÓD. MV	QUANT.	MATERIAL MÉDICO HOSPITALAR	CÓD. MV	QUANT.	MEDICAMENTOS	CÓD. MV	QUANT.	FIO CIRÚRGICO
2023242		ABAIXADOR DE LINGUA			AMIODARONA (ANCORON) 150 MG			CAPROFYL Nº
		ABOCATH Nº			BUSCOPAN SIMPLES			CAPROFYL Nº
2023661		AGULHA 13X4,5	2005642		CEFTRIAXONA 1G			CAPROFYL Nº
2023665		AGULHA 25X7	2005645		CEFAZOLINA (KEFAZOL) 1G			CATGUT CROMADO Nº
2023666		AGULHA 25X8	2005955		CETOPROFENO 100 MG			CATGUT CROMADO Nº
2023669		AGULHA 40X12	2007151		CLORETO DE POTÁSSIO 1g, 1%			CATGUT SIMPLES Nº
2023350		AGULHA PERICAN G18	2007280		CLORETO DE SÓDIO 0.9% DE 10 ML			CATGUT SIMPLES Nº
2023352		AGULHA SPINOCAN 25	2007315		CLORETO DE SÓDIO 20%			CATGUT SIMPLES Nº
2023353		AGULHA SPINOCAN 26			CLOR. CLORPROMAZINA (AMPLICTIL)			CATGUT SIMPLES Nº
8909		AGULHA STIMULPLEX (100)	2008498		CLOR. ETILEFRINA (EFORTIL) 1 ML			CERA PARA OSSO
8910		AGULHA STIMULPLEX (50)	10799		CLOR. PROMETAZINA (FENERGAN) 50 MG/2 ML			ETHIBOND Nº
		ALGODÃO ORTOPÉDICO CM	2011119		CONTRASTE			ETHIBOND Nº
		ATADURA CREPE CM	2011130		DEXAMETASONA FOS. DIS. 2MG/ML 1 ML			ETHIBOND Nº
		ATADURA GESSADA CM	2012035		DEXAMETASONA FOS. DIS. 4MG/ML 2,5 ML			FITA CARDIACA Nº
2024882		BOLSA COLETORA DE URINA SIST.FECH.			DIPIRONA 500 MG/ML 2 ML			FIO DE KIRSCHNER Nº
2024108		COLSA COLOSTOMIA	2012477		DIMENDRINATO-PIRODOXINA (DRAMIN B6) EV			FIO DE KIRSCHNER Nº 2,0
2024925		COMPRESSAS	2012443		EPINEFRINA (ADRENALINA) 1 ML			LIGA CLIP LT300
		CANULA DE GUEDEL Nº	2012421		ENOXAPARINA (CLEXANE) 20 MG			LIGA CLIP 3500
19522		CANULA ENDOTRAQUEAL C/B Nº	2012429		ENOXAPARINA (CLEXANE) 40 MG			MONONYLON Nº
19523		CAPA (RAIO X)			ENOXAPARINA (CLEXANE) 60 MG			MONONYLON Nº 3,0
		SACO IMPERMEAVEL			FUROSEMIDA (LASIX) 20 MG			MONOCRYL Nº
2025033		CATER CENTRAL	2014362		GENTAMICINA 40MG			MONOCRYL Nº
		CHUMAÇO ESTÉRIL M			GENTAMICINA 80 MG			MONOCRYL Nº
2024600		CHUMAÇO ESTÉRIL G	2014849		GLICOSE 50% 10 ML			MONOCRYL Nº
		COMPRESSA DE VIDEO	2021177		GLUCONATO DE CALCIO 10%			POLYCOOT Nº
		DRENO DE SUCCÃO Nº	2021189		HEPARINA EV 5 ML			POLYCOOT Nº
		DRENO DE PENROSE Nº	2014752		HIDROCORTISONA 100 MG			POLYCOOT Nº
		DRENO DE TORAX Nº	2003386		HIDROCORTISONA 500 MG			PROLENE Nº
2025331		DRENO DE KEHR Nº	2009144		METARAMINOL (ARAMIN) 10 MG/ML			PROLENE Nº
18012		EXTENSOFIX	2017655		METRONIDAZOL 0,5% 100 ML			PROLENE Nº
2025485		ELETRODOS	2009404		METOCLOPRAMIDA (PLASIL) 10 MG			SEDA Nº
2024426		EQUIPO BOMBA DE INFUSÃO	2018987		NEOSTIGMINA			SEDA Nº
		EQUIPO DE SANGUE	2009814		ONDANSETRONA (NAUSEDRON) 8 MG			VICRYL Nº 3,0
		EQUIPO MACRO	2021456		OMEPRAZOL 40MG			VICRYL Nº
		EQUIPO PARA IRRIGAÇÃO VESICAL	2021491		PROTAMINA 1000UI			VICRYL Nº
2025522		ESCOVA DE DEGERMAÇÃO	2003573		SULFATO DE ATROPINA 0,5%			
2025610		ESPARADRAPO	2003579		SULFATO DE EFEDRINA (EFEDRIN) 50MG/1ML			
2025612		FAIXA SMARCH 10 CM	2021456		MEDICAMENTOS ANESTESIA			
		FAIXA SMARCH 15 CM			ATACURIO 25 MG	2001235		SORO E SOLUÇÕES
		FAIXA SMARCH 20 CM			ATACURIO 50MG	2001295		AD 10 ML
2028458		FITA ADESIVA HOSPITALAR	2033217		ATROPINA 0.50 MG			AD 1000ML
					CETAMINA 2ML	2007258		MANITOL 250 ML
								S.F 0,9% 100 ML

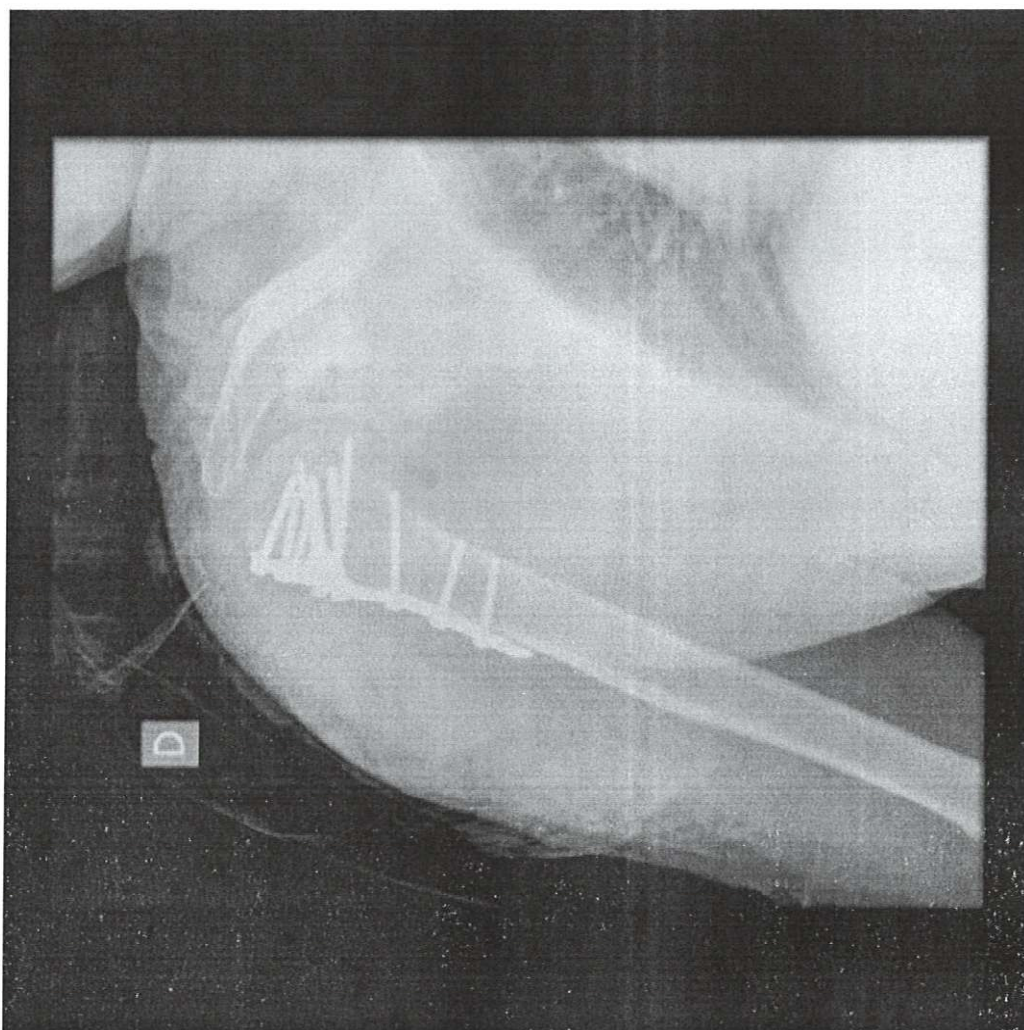



MINISTÉRIO DA FAZENDA
Secretaria da Receita Federal do Brasil
Procuradoria-Geral da Fazenda Nacional

**CERTIDÃO POSITIVA COM EFEITOS DE NEGATIVA DE DÉBITOS RELATIVOS AOS TRIBUTOS
FEDERAIS E À DÍVIDA ATIVA DA UNIÃO**

Nome: INOVA ORTOPEDIA LTDA
CNPJ: 51.111.966/0001-37

Ressalvado o direito de a Fazenda Nacional cobrar e inscrever quaisquer dívidas de responsabilidade do sujeito passivo acima identificado que vierem a ser apuradas, é certificado que:

1. constam débitos administrados pela Secretaria da Receita Federal do Brasil (RFB) com exigibilidade suspensa nos termos do art. 151 da Lei nº 5.172, de 25 de outubro de 1966 - Código Tributário Nacional (CTN), ou objeto de decisão judicial que determina sua desconsideração para fins de certificação da regularidade fiscal, ou ainda não vencidos; e
2. constam nos sistemas da Procuradoria-Geral da Fazenda Nacional (PGFN) débitos inscritos em Dívida Ativa da União (DAU) com exigibilidade suspensa nos termos do art. 151 do CTN, ou garantidos mediante bens ou direitos, ou com embargos da Fazenda Pública em processos de execução fiscal, ou objeto de decisão judicial que determina sua desconsideração para fins de certificação da regularidade fiscal.

Conforme disposto nos arts. 205 e 206 do CTN, este documento tem os mesmos efeitos da certidão negativa.

Esta certidão é válida para o estabelecimento matriz e suas filiais e, no caso de ente federativo, para todos os órgãos e fundos públicos da administração direta a ele vinculados. Refere-se à situação do sujeito passivo no âmbito da RFB e da PGFN e abrange inclusive as contribuições sociais previstas nas alíneas 'a' a 'd' do parágrafo único do art. 11 da Lei nº 8.212, de 24 de julho de 1991.

A aceitação desta certidão está condicionada à verificação de sua autenticidade na Internet, nos endereços <<http://rfb.gov.br>> ou <<http://www.pgfn.gov.br>>.

Certidão emitida gratuitamente com base na Portaria Conjunta RFB/PGFN nº 1.751, de 2/10/2014.

Emitida às 09:06:15 do dia 07/04/2025 <hora e data de Brasília>.

Válida até 04/10/2025.

Código de controle da certidão: **4E85.37F4.E0C0.313E**

Qualquer rasura ou emenda invalidará este documento.



Estado do Paraná
Secretaria de Estado da Fazenda
Receita Estadual do Paraná

Certidão Negativa
de Débitos Tributários e de Dívida Ativa Estadual
Nº 037083810-75

Certidão fornecida para o CNPJ/MF: **51.111.966/0001-37**

Nome: **INOVA ORTOPEDIA LTDA**

Ressalvado o direito da Fazenda Pública Estadual inscrever e cobrar débitos ainda não registrados ou que venham a ser apurados, certificamos que, verificando os registros da Secretaria de Estado da Fazenda, constatamos não existir pendências em nome do contribuinte acima identificado, nesta data.

Obs.: Esta Certidão engloba todos os estabelecimentos da empresa e refere-se a débitos de natureza tributária e não tributária, bem como ao descumprimento de obrigações tributárias acessórias.

Válida até 18/10/2025 - Fornecimento Gratuito

A autenticidade desta certidão deverá ser confirmada via Internet
www.fazenda.pr.gov.br



ESTADO DO PARANÁ
PREFEITURA MUNICIPAL DE CASCAVEL
SECRETARIA MUNICIPAL DE FINANÇAS



CERTIDÃO POSITIVA DE DÉBITOS COM EFEITOS DE NEGATIVA
Nº 87857/2025

A presente Certidão é VÁLIDA POR 90 (noventa) DIAS a contar da data de emissão da mesma.

[CONTRIBUINTE]

Nome :	800735706 - INOVA ORTOPEDIA LTDA		
CNPJ/CPF:	51.111.966/0001-37		
Endereço:	RUA TOM JOBIM, 77		
Complemento:			
Bairro:	COUNTRY	CEP:	85.813-410
Cidade:	Cascavel	Estado:	Paraná

[REQUERENTE]

Código:	800735706
Nome/Razão:	INOVA ORTOPEDIA LTDA
CNPJ/CPF:	51.111.966/0001-37

[FINALIDADE]

Licitação

[INFORMAÇÕES ADICIONAIS]

Certificamos que na presente data EXISTEM débitos incidentes sobre o sujeito passivo acima identificado, ainda não vencidos, com exigibilidade suspensa ou garantidos através de penhora.

Esta certidão compreende todos os débitos imobiliários e mobiliários, tributários ou não, inscritos ou não em Dívida Ativa, administrados pela Secretaria Municipal de Finanças de Cascavel (SEFIN), tais como Imposto Predial e Territorial Urbano – IPTU, Imposto sobre a Transmissão de Bens Imóveis – ITBI, Contribuição de Melhoria, Taxa de Coleta de Lixo, Contribuição de Iluminação Pública – CIP incidente sobre lotes vagos, Taxa de Proteção a Desastres, Taxas de Expediente, Multas de Regularização de Obras, Autos de Infração da Secretaria Municipal de Meio Ambiente, Imposto Sobre Serviços – ISS, Taxa de Verificação de Regular Funcionamento, Taxa de Licença Sanitária, Taxa de Localização e Funcionamento, Autos de Infração do PROCON e demais débitos para com esta municipalidade.

Conforme disposto no art. 108 do Código Tributário Municipal e no art. 206 do Código Tributário Nacional, esta certidão possui os mesmos efeitos da certidão negativa. Fica ressalvado o direito de a Fazenda Pública lançar, cobrar e inscrever quaisquer dívidas de responsabilidade do sujeito passivo acima identificado que vierem a ser apuradas posteriormente, mesmo referentes a períodos anteriores ou compreendido nesta certidão.

Cascavel, 26 de maio de 2025.

A autenticidade desta certidão deverá ser confirmada na página da Prefeitura:
<https://cascavel.atende.net#!/tipo/servico/valor/31/padrao/1/load/0>
Código de Autenticidade: WGT221202-000-ZZQZYTQHZVJWO-1



PODER JUDICIÁRIO
JUSTIÇA DO TRABALHO

CERTIDÃO NEGATIVA DE DÉBITOS TRABALHISTAS

Nome: INOVA ORTOPEDIA LTDA (MATRIZ E FILIAIS)

CNPJ: 51.111.966/0001-37

Certidão n°: 39398884/2025

Expedição: 10/07/2025, às 16:12:40

Validade: 06/01/2026 - 180 (cento e oitenta) dias, contados da data de sua expedição.

Certifica-se que **INOVA ORTOPEDIA LTDA (MATRIZ E FILIAIS)**, inscrito(a) no CNPJ sob o n° **51.111.966/0001-37**, **NÃO CONSTA** como inadimplente no Banco Nacional de Devedores Trabalhistas.

Certidão emitida com base nos arts. 642-A e 883-A da Consolidação das Leis do Trabalho, acrescentados pelas Leis ns.º 12.440/2011 e 13.467/2017, e no Ato 01/2022 da CGJT, de 21 de janeiro de 2022. Os dados constantes desta Certidão são de responsabilidade dos Tribunais do Trabalho.

No caso de pessoa jurídica, a Certidão atesta a empresa em relação a todos os seus estabelecimentos, agências ou filiais.

A aceitação desta certidão condiciona-se à verificação de sua autenticidade no portal do Tribunal Superior do Trabalho na Internet (<http://www.tst.jus.br>).

Certidão emitida gratuitamente.

INFORMAÇÃO IMPORTANTE

Do Banco Nacional de Devedores Trabalhistas constam os dados necessários à identificação das pessoas naturais e jurídicas inadimplentes perante a Justiça do Trabalho quanto às obrigações estabelecidas em sentença condenatória transitada em julgado ou em acordos judiciais trabalhistas, inclusive no concernente aos recolhimentos previdenciários, a honorários, a custas, a emolumentos ou a recolhimentos determinados em lei; ou decorrentes de execução de acordos firmados perante o Ministério Público do Trabalho, Comissão de Conciliação Prévia ou demais títulos que, por disposição legal, contiver força executiva.

Voltar

Imprimir



Certificado de Regularidade do FGTS - CRF

Inscrição: 51.111.966/0001-37
Razão Social: INOVA ORTOPEDIA LTDA
Endereço: RUA LONDRINA / CENTRO / CASCAVEL / PR / 85812-049

A Caixa Econômica Federal, no uso da atribuição que lhe confere o Art. 7, da Lei 8.036, de 11 de maio de 1990, certifica que, nesta data, a empresa acima identificada encontra-se em situação regular perante o Fundo de Garantia do Tempo de Serviço - FGTS.



O presente Certificado não servirá de prova contra cobrança de quaisquer débitos referentes a contribuições e/ou encargos devidos, decorrentes das obrigações com o FGTS.

Validade: 22/07/2025 a 20/08/2025

Certificação Número: 2025072208596177266906

Informação obtida em 06/08/2025 11:44:28

A utilização deste Certificado para os fins previstos em Lei esta condicionada a verificação de autenticidade no site da Caixa: **www.caixa.gov.br**

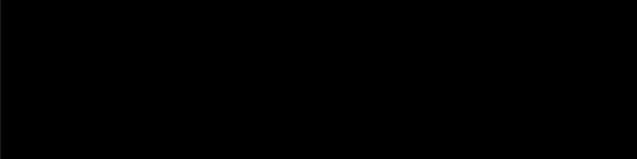
RECEBEMOS DE SUPRIMED COM. MATERIAIS HOSP. LTDA, OS PRODUTOS CONSTANTES DA NOTA FISCAL ELETRÔNICA INDICADA AO LADO										NF-e				
DATA DE RECEBIMENTO					IDENTIFICAÇÃO E ASSINATURA DO RECEBEDOR					Nº 001986				
										SÉRIE: 1				
INOVA ORTOPEDIA LTDA.							DANFE DOCUMENTO AUXILIAR DA NOTA FISCAL ELETRÔNICA							
 RUA TOM JOBIM, 77 BAIRRO - COUNTRY CASCAVEL - PR - 85.813-410							0 - ENTRADA 1 - SAÍDA			412507511119660001375500100000				
NATUREZA DA OPERAÇÃO *VENDA							PROTOCOLO DE AUTORIZAÇÃO DE USO 141250249470454 31/07/2025 16:47:46							
INSCRIÇÃO ESTADUAL 91010267-25				INSCR. ESTADUAL DO SUBST. TRIBUT.				CNPJ 51.111.966/0001-37						
DESTINATÁRIO / REMETENTE														
NOME / RAZÃO SOCIAL INSTITUTO DE DESENVOLVIMENTO ENSINO E ASSISTENCIA A SAUDE						C.N.P.J./C.P.F. 24.006.302/0026-93			DATA DA EMISSÃO 31/07/2025					
ENDEREÇO RUA DA UNIAO, 751				BAIRRO / DISTRITO JARDIM COOPAGRO			CEP 85902532		DATA ENTRADA/SAÍDA 31/07/2025					
MUNICÍPIO TOLEDO			FONE / FAX		UF PR	INSCRIÇÃO ESTADUAL ISENTO		HORA DA SAÍDA 16:47						
FATURA / DUPLICATA														
1986/1	29/09/2025		288,71											
CÁLCULO DO IMPOSTO														
BASE DE CÁLCULO DO I.C.M.S.			VALOR DO I.C.M.S.		BASE DE CÁLCULO I.C.M.S. S.T.			VALOR DO I.C.M.S. SUBSTITUIÇÃO		VALOR TOTAL DOS PRODUTOS				
0,00			0,00							442,11				
VALOR DO FRETE		VALOR DO SEGURO		DESCONTO		OUTRAS DESPESAS ACESSÓRIAS		VALOR TOTAL DO I.P.I.	VALOR TOTAL DA NOTA					
				153,40		0,00		0,00	288,71					
TRANSPORTADOR / VOLUMES TRANSPORTADOS														
NOME / RAZÃO SOCIAL					FRETE POR CONTA 0 - EMITENTE 1 - DESTINATÁRIO		CÓDIGO ANT	PLACA DO VEÍCULO	UF	C.N.P.J./C.P.F.				
ENDEREÇO					MUNICÍPIO					INSCRIÇÃO ESTADUAL				
QUANTIDADE	ESPÉCIE	MARCA	NÚMERO			PESO BRUTO		PESO LÍQUIDO						
0														
DADOS DOS PRODUTOS / SERVIÇOS														
CÓDIGO	DESCRIÇÃO DOS PRODUTOS/SERVIÇOS	Lote	NCM/SH	CSOSN	CFOP	UNID.	QUANT	VLR UNIT	VLR TOT	BASE ICMS	VLR ICMS	VALOR IPI	ALÍQUOTAS ICMS	TIPI
20428	PARAFUSO CORTICAL 3,5 P. 1,25 28MM Cód. Fabricante - 20428 Cód. RMS - 80057410010 CNPJ Fabr. - 72.763.733/0001-99 Lote - 6784/23 Val.Lote - INDETERMINADA	6784/23	9021.10.20	0 10:	5,102	UN	1	15,34	15,34		0,00	0,00	0	0
20430	PARAFUSO CORTICAL 3,5 P. 1,25 30MM Cód. Fabricante - 20430 Cód. RMS - 80057410010 CNPJ Fabr. - 72.763.733/0001-99 Lote - 5248/23 Val.Lote - INDETERMINADA	5248/23	9021.10.20	0 10:	5,102	UN	3	15,34	46,02		0,00	0,00	0	0
20438	PARAFUSO CORTICAL 3,5 P. 1,25 38MM Cód. Fabricante - 20438 Cód. RMS - 80057410010 CNPJ Fabr. - 72.763.733/0001-99 Lote - 3883/23 Val.Lote - INDETERMINADA	3883/23	9021.10.20	0 10:	5,102	UN	1	15,34	15,34		0,00	0,00	0	0
20440	PARAFUSO CORTICAL 3,5 P. 1,25 40MM Cód. Fabricante - 20440 Cód. RMS - 80057410010 CNPJ Fabr. - 72.763.733/0001-99 Lote - 3135/24 Val.Lote - INDETERMINADA	3135/24	9021.10.20	0 10:	5,102	UN	2	15,34	30,68		0,00	0,00	0	0
20444	PARAFUSO CORTICAL 3,5 P. 1,25 44MM Cód. Fabricante - 20444 Cód. RMS - 80057410010 CNPJ Fabr. - 72.763.733/0001-99 Lote - 1595/24 Val.Lote - INDETERMINADA	1595/24	9021.10.20	0 10:	5,102	UN	2	15,34	30,68		0,00	0,00	0	0
20448	PARAFUSO CORTICAL 3,5 P. 1,25 48MM Cód. Fabricante - 20448 Cód. RMS - 80057410010 CNPJ Fabr. - 72.763.733/0001-99 Lote - 1603/24 Val.Lote - INDETERMINADA	1603/24	9021.10.20	0 10:	5,102	UN	1	15,34	15,34		0,00	0,00	0	0
40330006080	PL TREVO 08 F NO CORPO Cód. Fabricante - 40330006080 Cód. RMS - 10223680053 CNPJ Fabr. - 68.072.172/0001-04 Lote - 01544/24 Val.Lote - INDETERMINADA	01544/24	9021.10.20	0 10:	5,102	UN	1	288,71	288,71		0,00	0,00	0	0
CÁLCULO DO ISSQN														
INSCRIÇÃO MUNICIPAL			VALOR TOTAL DOS SERVIÇOS			BASE DE CÁLCULO DO ISSQN			VALOR DO ISSQN					
DADOS ADICIONAIS														
INFORMAÇÕES COMPLEMENTARES							RESERVADO AO FISCO							
							Certifico que o MATERIAL/SERVIÇO constante neste documento foi RECEBIDO/PRESTADO e aceito Em 01/08/25							
							Nome: Jéssica Rocha Maciel Cargo: Enfermeira COREN - PR 533-682							
Kherstin Melisse S. Dresch Diretora Geral IDEAS - Instituto de Desenvolvimento, Ensino e Assistência à Saúde														

Documento de Entrada

Fornecedor 34463 INOVA ORTOPEDIA LTDA
 CNPJ/CPF: 51.111.966/0001-37
 Número: 1986 Tipo NOTA FISCAL Nr. 1
 Vi. Frete: 0,00 Vi. Total: 288,71 Vi. ICMS: 0,00

Insc Est.: 9101026725
 Emissão: 31/07/2025
 % ICMS: 0,00

Usuário: WESLEY TEODOSIO DA SILVA MORAIS
 Vi. Desc: 153,40 % Desc: 34,69 Vi. Acréscimo: 0,00

Duplicatas

Parcela	Vencimento	Valor	Parcela	Valor	Vencimento	Valor
01	29/09/2025	288,71				

Entradas de Produtos

Código: 00190264 Estoque: 353 HRT - OPME CONSIGNADO Doc Ent: NOTA FISCAL
 Fornecedor: 34463 INOVA ORTOPEDIA LTDA CNPJ/CP 51.111.966/0001-37 Nr Doc: 1986 Entrada: 01/08/2025 10:27
 Tp Doc: NOTA FISCAL Nr. Série: 1 Emissão: 31/07/2025 Usuário: WESLEY TEODOSIO DA SILVA
 Atu Preço: SIM Entrega: TOTAL VI Total: 288,71 % Desc: 34,69 VI Desc: 153,40 VI Acréscimo: 0,00
 % ICMS: 0,00 VI ICMS: 0,00 Setor de aplicação direta : Ord Compra: 1633930 N° Empenho:
 Nr. Processo: Nr. Empenho: Qtd. Parcelas:

Tipo Frete: CIF Fornecedor: VI Frete: 0,00 % Frete: 0,00
 Dt Vecto: Portador: Nr Conhecimento:

Itens de Produtos

Produto	Sic	Unidade	Quant	VI Unitário	VI Real	VI Total	% IPI	VI IPI	% Desc	VI Desc	Lote	Qt Ent	Validade	Marca
18203 - PARAFUSO CORT 3,5X44		UNIDADE	2,0000	15,3400	10,0150	30,68	0,00	0,00	0,00	0,00	0,00			
MM		UNIDADE	1,0000	15,3400	10,0200	15,34	0,00	0,00	0,00	0,00				
18206 - PARAFUSO CORT 3,5X48		UNIDADE	1,0000	288,7100	188,5400	288,71	0,00	0,00	0,00	0,00				
MM		UNIDADE	2,0000	15,3400	10,0150	30,68	0,00	0,00	0,00	0,00				
18317 - PLACA TREVO 08 F NO		UNIDADE	1,0000	15,3400	10,0200	15,34	0,00	0,00	0,00	0,00				
CORPO		UNIDADE	3,0000	15,3400	10,0167	46,02	0,00	0,00	0,00	0,00				
20107 - PARAFUSO CORTICAL		UNIDADE	1,0000	15,3400	10,0200	15,34	0,00	0,00	0,00	0,00				
PASSO 3,5 X 1,25 40 (C)		UNIDADE	1,0000	15,3400	10,0167	46,02	0,00	0,00	0,00	0,00				
20108 - PARAFUSO CORTICAL		UNIDADE	1,0000	15,3400	10,0200	15,34	0,00	0,00	0,00	0,00				
PASSO 3,5 X 1,25 38 (C)		UNIDADE	1,0000	15,3400	10,0167	46,02	0,00	0,00	0,00	0,00				
20112 - PARAFUSO CORTICAL		UNIDADE	1,0000	15,3400	10,0200	15,34	0,00	0,00	0,00	0,00				
PASSO 3,5 X 1,25 30 (C)		UNIDADE	1,0000	15,3400	10,0200	15,34	0,00	0,00	0,00	0,00				
20113 - PARAFUSO CORTICAL		UNIDADE	1,0000	15,3400	10,0200	15,34	0,00	0,00	0,00	0,00				
PASSO 3,5 X 1,25 28 (C)		UNIDADE	1,0000	15,3400	10,0200	15,34	0,00	0,00	0,00	0,00				

Kherstin Melisse S. Dresch
 Diretora Geral
 IDEAS - Instituto de Desenvolvimento,
 Ensino e Assistência à Saúde

Wesley Teodosio
 Responsável Pela Entrada

Jéssica Rocha Maciel
 Enfermeira
 COREN PR 533-682
 Encarregado do Setor

Aviso de Cirurgia : 00153634

Data : 31/07/2025 08:17

Tipo : Internação

Centro Cirurgico : HRT - CENTRO CIRURGICO

Exame : Não

Sala : 44 SALA 06

U.T.I : Não

Paciente : 01047504

Nascimento : [REDACTED]

Data : 31/07/2025

Telefone : [REDACTED]

Hora Prev. Inicial : 09:00

Hora Prev. Final : 11:59

Hora Real Inicial : ____:____

Tipo Sanguíneo :

A Seguir :

Hora Real Final : ____:____

Acomodação :

Pediatra : ENFERMARIA (MAIS DE 4 LEITOS)

Leito : ENF 12-A

OBS :



Tipo(s) de Anestesia(s)

20 BLOQUEIO PLEXO CERVICAL + GERAL VENOSA

Cirurgia

784 FRATURAS DO UMERO - TRATAMENTO CIRURGICO

Observação

Orientação

Preparo

Procedimentos

Convênio

0408020334 TRATAMENTO CIRÚRGICO DE FRATURA / LESÃO FISARIA DA EXTR SUS - INTERNACAO

Equipe Médica

CRM

CIRURGIAO 85302 ELIANE KOPCHINSKI

33507

Ok Kopsch...

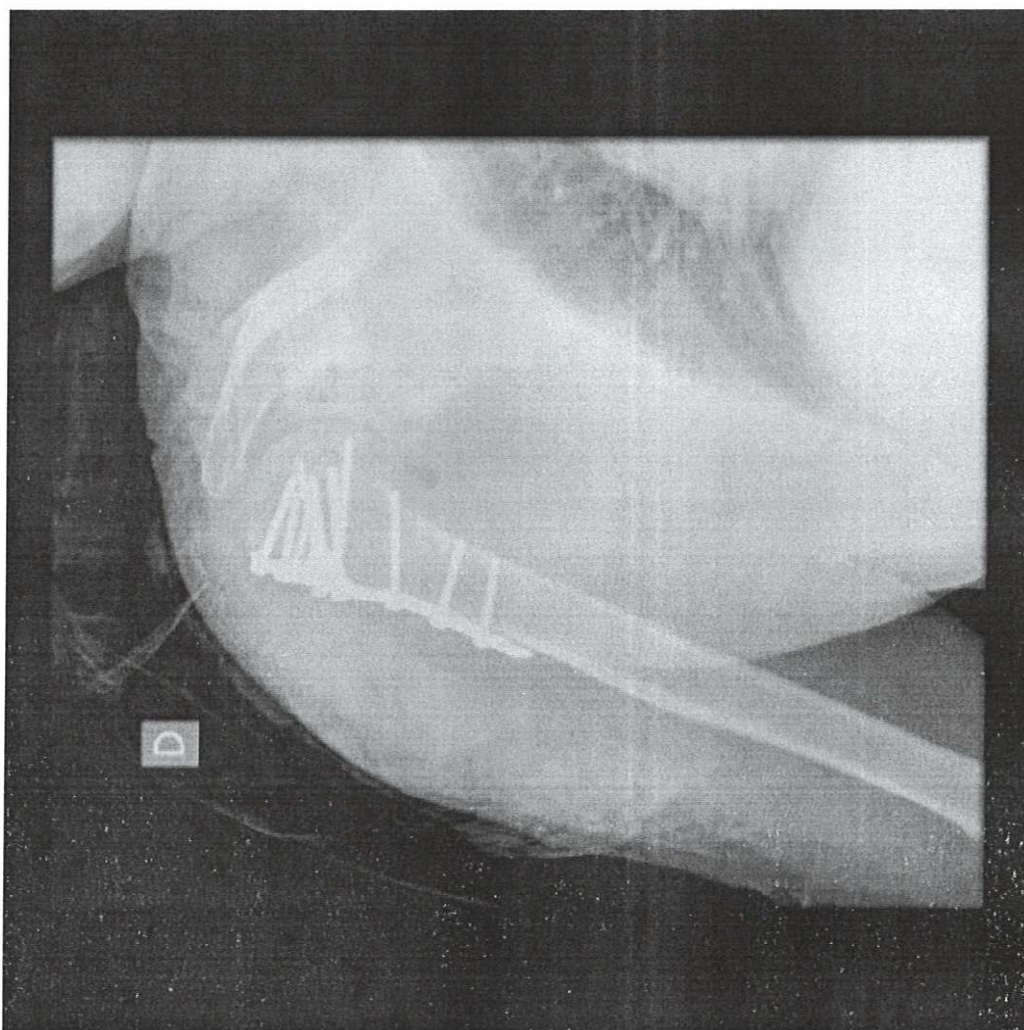



MINISTÉRIO DA FAZENDA
Secretaria da Receita Federal do Brasil
Procuradoria-Geral da Fazenda Nacional

**CERTIDÃO POSITIVA COM EFEITOS DE NEGATIVA DE DÉBITOS RELATIVOS AOS TRIBUTOS
FEDERAIS E À DÍVIDA ATIVA DA UNIÃO**

Nome: INOVA ORTOPEDIA LTDA
CNPJ: 51.111.966/0001-37

Ressalvado o direito de a Fazenda Nacional cobrar e inscrever quaisquer dívidas de responsabilidade do sujeito passivo acima identificado que vierem a ser apuradas, é certificado que:

1. constam débitos administrados pela Secretaria da Receita Federal do Brasil (RFB) com exigibilidade suspensa nos termos do art. 151 da Lei nº 5.172, de 25 de outubro de 1966 - Código Tributário Nacional (CTN), ou objeto de decisão judicial que determina sua desconsideração para fins de certificação da regularidade fiscal, ou ainda não vencidos; e
2. constam nos sistemas da Procuradoria-Geral da Fazenda Nacional (PGFN) débitos inscritos em Dívida Ativa da União (DAU) com exigibilidade suspensa nos termos do art. 151 do CTN, ou garantidos mediante bens ou direitos, ou com embargos da Fazenda Pública em processos de execução fiscal, ou objeto de decisão judicial que determina sua desconsideração para fins de certificação da regularidade fiscal.

Conforme disposto nos arts. 205 e 206 do CTN, este documento tem os mesmos efeitos da certidão negativa.

Esta certidão é válida para o estabelecimento matriz e suas filiais e, no caso de ente federativo, para todos os órgãos e fundos públicos da administração direta a ele vinculados. Refere-se à situação do sujeito passivo no âmbito da RFB e da PGFN e abrange inclusive as contribuições sociais previstas nas alíneas 'a' a 'd' do parágrafo único do art. 11 da Lei nº 8.212, de 24 de julho de 1991.

A aceitação desta certidão está condicionada à verificação de sua autenticidade na Internet, nos endereços <<http://rfb.gov.br>> ou <<http://www.pgfn.gov.br>>.

Certidão emitida gratuitamente com base na Portaria Conjunta RFB/PGFN nº 1.751, de 2/10/2014.

Emitida às 09:06:15 do dia 07/04/2025 <hora e data de Brasília>.

Válida até 04/10/2025.

Código de controle da certidão: **4E85.37F4.E0C0.313E**

Qualquer rasura ou emenda invalidará este documento.



Estado do Paraná
Secretaria de Estado da Fazenda
Receita Estadual do Paraná

Certidão Negativa
de Débitos Tributários e de Dívida Ativa Estadual
Nº 037083810-75

Certidão fornecida para o CNPJ/MF: **51.111.966/0001-37**

Nome: **INOVA ORTOPEDIA LTDA**

Ressalvado o direito da Fazenda Pública Estadual inscrever e cobrar débitos ainda não registrados ou que venham a ser apurados, certificamos que, verificando os registros da Secretaria de Estado da Fazenda, constatamos não existir pendências em nome do contribuinte acima identificado, nesta data.

Obs.: Esta Certidão engloba todos os estabelecimentos da empresa e refere-se a débitos de natureza tributária e não tributária, bem como ao descumprimento de obrigações tributárias acessórias.

Válida até 18/10/2025 - Fornecimento Gratuito

A autenticidade desta certidão deverá ser confirmada via Internet
www.fazenda.pr.gov.br



ESTADO DO PARANÁ
PREFEITURA MUNICIPAL DE CASCAVEL
SECRETARIA MUNICIPAL DE FINANÇAS



CERTIDÃO POSITIVA DE DÉBITOS COM EFEITOS DE NEGATIVA
Nº 87857/2025

A presente Certidão é VÁLIDA POR 90 (noventa) DIAS a contar da data de emissão da mesma.

[CONTRIBUINTE]

Nome :	800735706 - INOVA ORTOPEDIA LTDA		
CNPJ/CPF:	51.111.966/0001-37		
Endereço:	RUA TOM JOBIM, 77		
Complemento:			
Bairro:	COUNTRY	CEP:	85.813-410
Cidade:	Cascavel	Estado:	Paraná

[REQUERENTE]

Código:	800735706
Nome/Razão:	INOVA ORTOPEDIA LTDA
CNPJ/CPF:	51.111.966/0001-37

[FINALIDADE]

Licitação

[INFORMAÇÕES ADICIONAIS]

--

Certificamos que na presente data EXISTEM débitos incidentes sobre o sujeito passivo acima identificado, ainda não vencidos, com exigibilidade suspensa ou garantidos através de penhora.

Esta certidão compreende todos os débitos imobiliários e mobiliários, tributários ou não, inscritos ou não em Dívida Ativa, administrados pela Secretaria Municipal de Finanças de Cascavel (SEFIN), tais como Imposto Predial e Territorial Urbano – IPTU, Imposto sobre a Transmissão de Bens Imóveis – ITBI, Contribuição de Melhoria, Taxa de Coleta de Lixo, Contribuição de Iluminação Pública – CIP incidente sobre lotes vagos, Taxa de Proteção a Desastres, Taxas de Expediente, Multas de Regularização de Obras, Autos de Infração da Secretaria Municipal de Meio Ambiente, Imposto Sobre Serviços – ISS, Taxa de Verificação de Regular Funcionamento, Taxa de Licença Sanitária, Taxa de Localização e Funcionamento, Autos de Infração do PROCON e demais débitos para com esta municipalidade.

Conforme disposto no art. 108 do Código Tributário Municipal e no art. 206 do Código Tributário Nacional, esta certidão possui os mesmos efeitos da certidão negativa. Fica ressalvado o direito de a Fazenda Pública lançar, cobrar e inscrever quaisquer dívidas de responsabilidade do sujeito passivo acima identificado que vierem a ser apuradas posteriormente, mesmo referentes a períodos anteriores ou compreendido nesta certidão.

Cascavel, 26 de maio de 2025.

A autenticidade desta certidão deverá ser confirmada na página da Prefeitura:
<https://cascavel.atende.net#!/tipo/servico/valor/31/padrao/1/load/0>
Código de Autenticidade: WGT221202-000-ZZQZYTQHZVJWO-1



PODER JUDICIÁRIO
JUSTIÇA DO TRABALHO

CERTIDÃO NEGATIVA DE DÉBITOS TRABALHISTAS

Nome: INOVA ORTOPEDIA LTDA (MATRIZ E FILIAIS)

CNPJ: 51.111.966/0001-37

Certidão n°: 39398884/2025

Expedição: 10/07/2025, às 16:12:40

Validade: 06/01/2026 - 180 (cento e oitenta) dias, contados da data de sua expedição.

Certifica-se que **INOVA ORTOPEDIA LTDA (MATRIZ E FILIAIS)**, inscrito(a) no CNPJ sob o n° **51.111.966/0001-37**, **NÃO CONSTA** como inadimplente no Banco Nacional de Devedores Trabalhistas.

Certidão emitida com base nos arts. 642-A e 883-A da Consolidação das Leis do Trabalho, acrescentados pelas Leis ns.º 12.440/2011 e 13.467/2017, e no Ato 01/2022 da CGJT, de 21 de janeiro de 2022.

Os dados constantes desta Certidão são de responsabilidade dos Tribunais do Trabalho.

No caso de pessoa jurídica, a Certidão atesta a empresa em relação a todos os seus estabelecimentos, agências ou filiais.

A aceitação desta certidão condiciona-se à verificação de sua autenticidade no portal do Tribunal Superior do Trabalho na Internet (<http://www.tst.jus.br>).

Certidão emitida gratuitamente.

INFORMAÇÃO IMPORTANTE

Do Banco Nacional de Devedores Trabalhistas constam os dados necessários à identificação das pessoas naturais e jurídicas inadimplentes perante a Justiça do Trabalho quanto às obrigações estabelecidas em sentença condenatória transitada em julgado ou em acordos judiciais trabalhistas, inclusive no concernente aos recolhimentos previdenciários, a honorários, a custas, a emolumentos ou a recolhimentos determinados em lei; ou decorrentes de execução de acordos firmados perante o Ministério Público do Trabalho, Comissão de Conciliação Prévia ou demais títulos que, por disposição legal, contiver força executiva.

[Voltar](#)[Imprimir](#)

Certificado de Regularidade do FGTS - CRF

Inscrição: 51.111.966/0001-37
Razão Social: INOVA ORTOPEDIA LTDA
Endereço: RUA LONDRINA / CENTRO / CASCAVEL / PR / 85812-049

A Caixa Econômica Federal, no uso da atribuição que lhe confere o Art. 7, da Lei 8.036, de 11 de maio de 1990, certifica que, nesta data, a empresa acima identificada encontra-se em situação regular perante o Fundo de Garantia do Tempo de Serviço - FGTS.



O presente Certificado não servirá de prova contra cobrança de quaisquer débitos referentes a contribuições e/ou encargos devidos, decorrentes das obrigações com o FGTS.

Validade: 22/07/2025 a 20/08/2025

Certificação Número: 2025072208596177266906

Informação obtida em 06/08/2025 11:44:28

A utilização deste Certificado para os fins previstos em Lei esta condicionada a verificação de autenticidade no site da Caixa: **www.caixa.gov.br**

RECEBEMOS DE SUPRIMED COM. MATERIAIS HOSP. LTDA, OS PRODUTOS CONSTANTES DA NOTA FISCAL ELETRÔNICA INDICADA AO LADO		NF-e											
DATA DE RECEBIMENTO	IDENTIFICAÇÃO E ASSINATURA DO RECEBEDOR		Nº 001988 SÉRIE: 1										
INOVA ORTOPEDIA LTDA.		DANFE											
 <p>RUA TOM JOBIM, 77 BAIRRO - COUNTRY CASCAVEL - PR - 85.813-410</p>		<p>DOCUMENTO AUXILIAR DA NOTA FISCAL ELETRÔNICA</p> <p>0 - ENTRADA 1 - SAÍDA</p> <p>Nº 001988 SÉRIE 1 FOLHA 1 of 1</p>											
		 4125075111196600013755001											
NATUREZA DA OPERAÇÃO *VENDA		PROTOCOLO DE AUTORIZAÇÃO DE USO 141250249563855 31/07/2025 17:25:55											
INSCRIÇÃO ESTADUAL 91010267-25	INSCR. ESTADUAL DO SUBST. TRIBUT.		CNPJ 51.111.966/0001-37										
DESTINATÁRIO / REMETENTE													
NOME / RAZÃO SOCIAL INSTITUTO DE DESENVOLVIMENTO ENSINO E ASSISTENCIA A SAUDE		C.N.P.J./C.P.F. 24.006.302/0026-93	DATA DA EMISSÃO 31/07/2025										
ENDEREÇO RUA DA UNIAO, 751	BAIRRO / DISTRITO JARDIM COOPAGRO	CEP 85902532	DATA ENTRADA/SAÍDA 31/07/2025										
MUNICÍPIO TOLEDO	FONE / FAX	UF PR	INSCRIÇÃO ESTADUAL ISENTO										
HORA DA SAÍDA 17:26													
FATURA / DUPLICATA													
1988/1	29/09/2025	299,90											
CÁLCULO DO IMPOSTO													
BASE DE CÁLCULO DO I.C.M.S. 0,00	VALOR DO I.C.M.S. 0,00	BASE DE CÁLCULO I.C.M.S. S.T.	VALOR DO I.C.M.S. SUBSTITUIÇÃO										
VALOR DO FRETE		VALOR DO SEGURO	VALOR TOTAL DOS PRODUTOS 407,28										
DESCONTO 107,38		OUTRAS DESPESAS ACESSÓRIAS 0,00	VALOR TOTAL DO I.P.I. 0,00										
		VALOR TOTAL DA NOTA 299,90											
TRANSPORTADOR / VOLUMES TRANSPORTADOS													
NOME / RAZÃO SOCIAL		FRETE POR CONTA 0 - EMISSOR 1 - DESTINATÁRIO	CÓDIGO ANTT										
ENDEREÇO		MUNICÍPIO	PLACA DO VEÍCULO										
QUANTIDADE 0	ESPÉCIE	MARCA	UF										
		NUMERO	C.N.P.J./C.P.F.										
		PESO BRUTO	INSCRIÇÃO ESTADUAL										
		PESO LÍQUIDO											
DADOS DOS PRODUTOS / SERVIÇOS													
CÓDIGO	DESCRIÇÃO DOS PRODUTOS/SERVIÇOS	Lote	NCM/SH	CSOSN	CFOP	UNID.	QUANT	VLR UNIT	VLR TOT	BASE ICMS	VLR ICMS	VALOR IPI	LIQUIDATAS
20420	PARAFUSO CORTICAL 3,5 P. 1,25 20MM Cód. Fabricante - 20420 Cód. RMS - 80057410010 CNPJ Fabr. - 72.763.733/0001-99 Lote - 02088/25 Val.Lote - INDETERMINADA	02088/25	9021.10.20	010	5,102	UN	1	15,34	15,34		0,00	0,00	0 0
20422	PARAFUSO CORTICAL 3,5 P. 1,25 22MM Cód. Fabricante - 20422 Cód. RMS - 80057410010 CNPJ Fabr. - 72.763.733/0001-99 Lote - 01089/25 Val.Lote - INDETERMINADA	01089/25	9021.10.20	010	5,102	UN	2	15,34	30,68		0,00	0,00	0 0
20424	PARAFUSO CORTICAL 3,5 P. 1,25 24MM Cód. Fabricante - 20424 Cód. RMS - 80057410010 CNPJ Fabr. - 72.763.733/0001-99 Lote - 01881/25 Val.Lote - INDETERMINADA	01881/25	9021.10.20	010	5,102	UN	1	15,34	15,34		0,00	0,00	0 0
20426	PARAFUSO CORTICAL 3,5 P. 1,25 26MM Cód. Fabricante - 20426 Cód. RMS - 80057410010 CNPJ Fabr. - 72.763.733/0001-99 Lote - 9308/23 Val.Lote - INDETERMINADA	9308/23	9021.10.20	010	5,102	UN	2	15,34	30,68		0,00	0,00	0 0
20436	PARAFUSO CORTICAL 3,5 P. 1,25 36MM Cód. Fabricante - 20436 Cód. RMS - 80057410010 CNPJ Fabr. - 72.763.733/0001-99 Lote - 1587/24 Val.Lote - INDETERMINADA	1587/24	9021.10.20	010	5,102	UN	1	15,34	15,34		0,00	0,00	0 0
60707	PLACA ACETABULAR 84MM COMP 07 FUROS Cód. Fabricante - 60707 Cód. RMS - 80057410012 CNPJ Fabr. - 72.763.733/0001-99 Lote - 9980/24 Val.Lote - INDETERMINADA	9980/24	9021.10.20	010	5,102	UN	1	299,90	299,90		0,00	0,00	0 0
CALCULO DO ISSQN													
INSCRIÇÃO MUNICIPAL	VALOR TOTAL DOS SERVIÇOS	BASE DE CÁLCULO DO ISSQN	VALOR DO ISSQN										
DADOS ADICIONAIS													
INFORMAÇÕES COMPLEMENTARES		RESERVADO AO FISCO											
 Kherstin Melisse S. Dresch Diretora Geral IDEAS - Instituto de Desenvolvimento, Ensino e Assistência à Saúde		Certifico que o MATERIAL/SERVIÇO constante neste documento foi RECEBIDO/PRESTADO e aceito Em 01/08/25 Assinatura Nome: Jéssica Rocha Maciel Cargo: Enfermeira COREN - PR 533-682											

Documento de Entrada

Fornecedor 34463 INOVA ORTOPEdia LTDA
 CNPJ/CPF : 51.111.966/0001-37
 Número : 1988 Tipo NOTA FISCAL Nr. 1
 Vi. Frete : 0,00 Vi. Total : 299,90 Vi. ICMS : 0,00
 Observ.:
 Insc Est.: 9101026725
 Emissão: 31/07/2025 Usuário: WESLEY TEODOSIO DA SILVA MORAIS
 % ICMS : 0,00 % Desc : 107,38 % Desc:26,36 VI. Acréscimo:0,00

Duplicatas

Parcela	Vencimento	Valor	Parcela	Vencimento	Valor
01	29/09/2025	299,90			

Entradas de Produtos

Código: 00190287 Estoque : 353 HRT - OPME CONSIGNADO
 Fornecedor: 34463 INOVA ORTOPEdia LTDA CNPJ/CP 51.111.966/0001-37
 Tp Doc: 603 FISCAL Nr. Serie: 1 Emissão: 31/07/2025
 Atu Preço: SIM Entrega: TOTAL Vi Total: 299,90
 % ICMS: 0,00 Vi ICMS:0,00 Setor de aplicação direta :
 Nr. Processo: Nr. Empenho: Qtd. Parcelas:
 Doc Ent: NOTA FISCAL
 Nr Doc: 1988 Entrada: 01/08/2025 10:57
 Usuário: WESLEY TEODOSIO DA SILVA
 % Desc: 26,36 VI Desc: 107,38 VI Acréscimo:0,00
 Ord Compra: 1633936 N° Empenho:

Tipo Frete: CIF Fornecedor: VI Frete: 0,00 % Frete: 0,00
 Dt Vecto: Portador: Nr Conhecimento:

Itens de Produtos

Produto	Sic	Unidade	Quant	VI Unitário	VI Real	VI Total	% IPI	VI IPI	% Desc	VI Desc	Lote	Qt Ent	Validade	Marca
20109 - PARAFUSO CORTICAL PASSO 3,5 X 1,25 36 (C)		UNIDADE	1,0000	15,3400	11,3000	15,34	0,00	0,00	0,00	0,00	0,00			
20114 - PARAFUSO CORTICAL PASSO 3,5 X 1,25 26 (C)		UNIDADE	2,0000	15,3400	11,2950	30,68	0,00	0,00	0,00	0,00				
20115 - PARAFUSO CORTICAL PASSO 3,5 X 1,25 24 (C)		UNIDADE	1,0000	15,3400	11,3000	15,34	0,00	0,00	0,00	0,00				
20116 - PARAFUSO CORTICAL PASSO 3,5 X 1,25 22 (C)		UNIDADE	2,0000	15,3400	11,2950	30,68	0,00	0,00	0,00	0,00				
20117 - PARAFUSO CORTICAL PASSO 3,5 X 1,25 20 (C)		UNIDADE	1,0000	15,3400	11,3000	15,34	0,00	0,00	0,00	0,00				
20289 - PLACA ACETABULAR 84MM COMP 07 FUROS (C)		UNIDADE	1,0000	299,9000	220,8200	299,90	0,00	0,00	0,00	0,00	9980/24	1,0000	30/12/2080	

Total do(s) Produto(s) : 407,28
 Total do(s) Custo(s) : 299,90

Kherstin Melissa S. Dresch
 Diretora Geral
 IDEAS - Instituto de Desenvolvimento,
 Ensino e Assistência à Saúde

Wesley Teodosio

Responsável Pela Entrada

Jéssica Rocha Maciel
 Enfermeira
 COREN - PR 533-682
 Encarregado do Setor

Aviso de Cirurgia : 00153635 Data : 31/07/2025 08:21

Centro Cirurgico : HRT - CENTRO CIRURGICO

Sala : 42 SALA 04

Paciente : 01044456

Data : 31/07/2025

Hora Prev. Inicial : 12:00

Hora Real Inicial : ____:____

Hora Prev. Final : 13:29

Hora Real Final : ____:____

Tipo : Internação

Exame : Não

U.T.I : Não

Nascimento : [REDACTED]

Telefone : [REDACTED]

Tipo Sanguíneo : [REDACTED]

A Seguir :

Acomodação : ENFERMARIA (MAIS DE 4 LEITOS)

Leito : ISOL 06

Pediatra :

OBS :



Tipo(s) de Anestesia(s)

39 BLOQUEIO DE PLEXO BRAQUIAL + SEDACAO

Cirurgia

2741 FRATURA DE ULNA

Observação

Orientação

Preparo

Procedimentos

0408020431 TRATAMENTO CIRÚRGICO DE FRATURA DIAFISARIA ÚNICA DO RÁ

Convênio

SUS - INTERNACAO

Equipe Médica

CIRURGIAO

85302 ELIANE KOPCHINSKI

CRM

33507

Ok Kinsch.

06
3847646



DATA DA CIRURGIA: 31/07/25 SALA DE CIRURGIA: N° DO REGISTRO:
 NOME DO PACIENTE: Vitoria Rodrigues
 CIRURGIA: Fx. Unas NOME DO CIRURGIÃO: Quiana

NOME DO ANESTESISTA: TIPO DE ANESTESIA:

CÓD. MV	QUANT.	MATERIAL MÉDICO HOSPITALAR	CÓD. MV	QUANT.	MEDICAMENTOS	CÓD. MV	QUANT.	FIO CIRÚRGICO
2023242		ABAIXADOR DE LINGUA			AMIODARONA (ANCORON) 150 MG			CAPROFYL N°
2023661		ABOCATH N°			BUSCOPAN SIMPLES			CAPROFYL N°
2023665		AGULHA 13X4,5	2005642		CEFTRIAXONA 1G			CAPROFYL N°
2023666		AGULHA 25X8	2005545		CEFZOLINA (KEFAZOL) 1G			CATGUT CROMADO N°
2023669		AGULHA 40X12	2005955		CETOPROFENO 100 MG			CATGUT CROMADO N°
2023350		AGULHA PERICAN G18	2007151		CLORETO DE POTÁSSIO 19,1%			CATGUT CROMADO N°
2023352		AGULHA SPINOCAN 25	2007280		CLORETO DE SÓDIO 0,9% DE 10 ML			CATGUT SIMPLES N°
2023353		AGULHA SPINOCAN 26	2007315		CLORETO DE SÓDIO 20%			CATGUT SIMPLES N°
8909		AGULHA SPINOCAN 27	2008498		CLOR. CLORPROMAZINA (AMPLICTIL)			CATGUT SIMPLES N°
8910		AGULHA STIMULPLEX (100)			CLOR. ETILEFRINA (EFORTIL) 1 ML			CERA PARA OSSO
		AGULHA STIMULPLEX (50)			CLOR. PROMETAZINA (FENERGAN) 50 MG /2 ML			ETHIBOND N°
		ALGODÃO ORTOPÉDICO	10799		CONTRASTE			ETHIBOND N°
		ATADURA CREPE CM	2011119		DEXAMETASONA FOS. DIS. 2MG/ML 1 ML			ETHIBOND N°
		ATADURA GESSADA CM	2011130		DEXAMETASONA FOS. DIS. 4MG/ML 2.5 ML			FITA CARDIACA N°
2024882		BOLSA COLETORA DE URINA SIST.FECH.	2012035		DIPIRONA 500 MG/ML 2 ML			FIO DE KIRSCHNER N°
2024108		COLSA COLOSTOMIA	2012477		DIMENDRINATO+PIRODIXINA (DRAMIN B6) EV			FIO DE KIRSCHNER N° 20
2024925		COMPRESSAS	2012413		EPINEFRINA (ADRENALINA) 1 ML			LIGA CLIP LT300
19522		CANULA DE GUEDEL N°	2012421		ENOXAPARINA (CLEXANE) 20 MG			LIGA CLIP 3500
19523		CANULA ENDOTRAQUEIAL C/B N°	2012429		ENOXAPARINA (CLEXANE) 40 MG			MONONYLON N°
		CAPA (RAIO X)			ENOXAPARINA (CLEXANE) 60 MG			MONONYLON N°
		SACO IMPERMEAVEL			FUROSEMIDA (LASIX) 20 MG			MONONYLON N° 30
2025033		CATETER CENTRAL			GENTAMICINA 40MG			MONOCRYL N°
		CHUMAÇO ESTÉRIL M	2014362		GENTAMICINA 80 MG			MONOCRYL N°
		CHUMAÇO ESTÉRIL G			GLUCONATO DE CALCIO 10%			MONOCRYL N°
2024600		COMPRESSA DE VIDEO	2014849		HEPARINA EV 5 ML			POLYCOT N°
		DRENO DE SUCCÃO N°	2021177		HIDROCORTISONA 100 MG			POLYCOT N°
		DRENO DE PENROSE N°	2021189		HIDROCORTISONA 500 MG			PROLENE N°
		DRENO DE TORAX N°	2014752		METARAMINOL (ARAMIN) 10 MG/ML			PROLENE N°
		DRENO DE KEHR N°	2003386		METRONIDAZOL 0,5% 100 ML			PROLENE N°
2025331		EXTENSOFIX	2009144		METOCLOPRAMIDA (PLASIL) 10 MG			SEDA N°
18012		ELETRODOS	2017655		NEOSTIGMINA			VICRYL N°
2025485		EQUIPO BOMBA DE INFUSÃO	2009404		ONDANSETRONA (NAUSEDRON) 8 MG			VICRYL N°
2025426		EQUIPO DE SANGUE	2018987		OMEPRAZOL 40MG			VICRYL N°
		EQUIPO MACRO	2009814		PROTAMINA 1000UJ			VICRYL N°
		EQUIPO PARA IRRIGAÇÃO VESICAL	2021456		SULFATO DE ATROPINA 0,5%			QUANT.
2025522		ESCOVA DE DEGERMAÇÃO	2021491		SULFATO DE EFEDRINA (EFEDRIN) 50MG/1ML			CÓD. MV
2025610		ESPARADRAPO			MEDICAMENTOS ANESTESIA			2001235
2025612		FAIXA SMARCH 10 CM	2003573		ATRACÚRIO 25 MG			2001295
		FAIXA SMARCH 15 CM	2003579		ATRACÚRIO 50MG			AD 10 ML
		FAIXA SMARCH 20 CM	2021456		ATROPINA 0,50 MG			AD 1000ML
2028458		FITA ADESIVA HOSPITALAR	2033217		CETAMINA 2ML			MANITOL 250 ML
								S.F 0,9% 100 ML

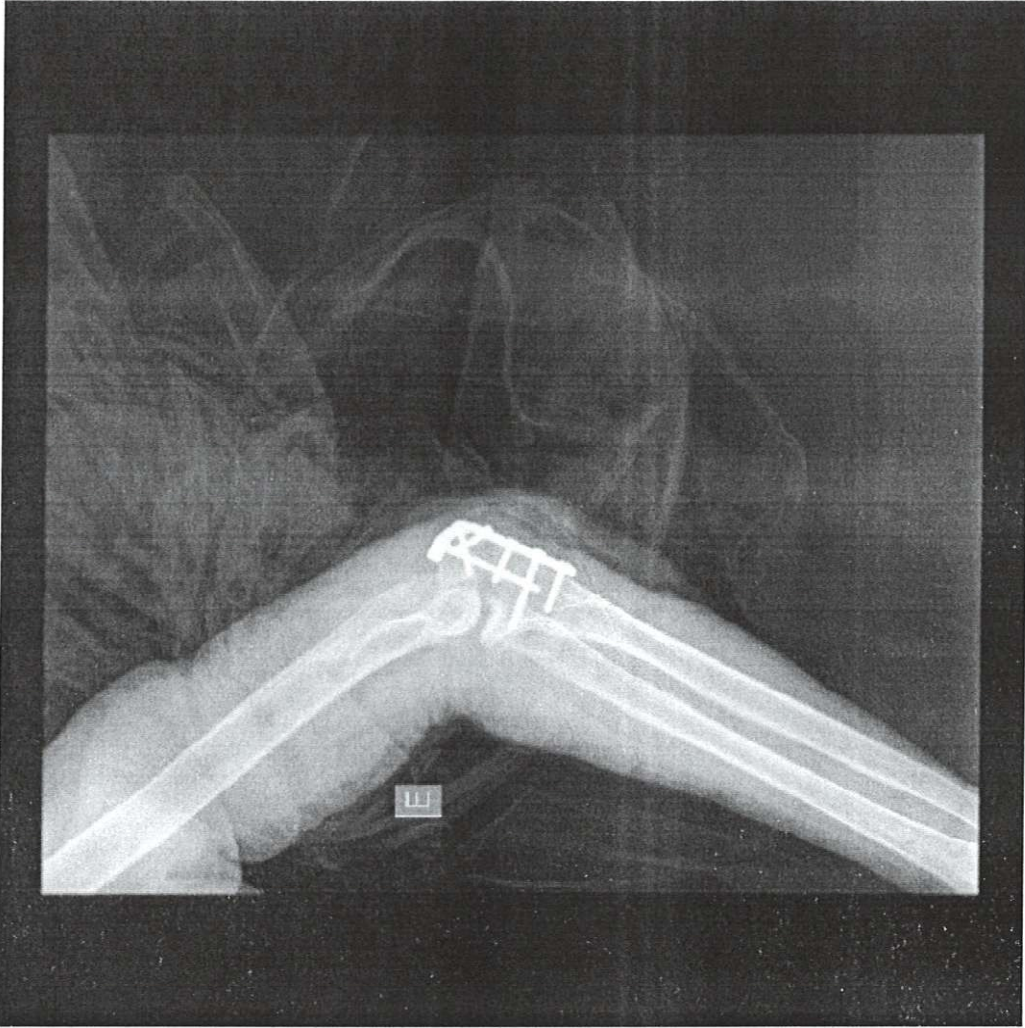



MINISTÉRIO DA FAZENDA
Secretaria da Receita Federal do Brasil
Procuradoria-Geral da Fazenda Nacional

**CERTIDÃO POSITIVA COM EFEITOS DE NEGATIVA DE DÉBITOS RELATIVOS AOS TRIBUTOS
FEDERAIS E À DÍVIDA ATIVA DA UNIÃO**

Nome: INOVA ORTOPEDIA LTDA
CNPJ: 51.111.966/0001-37

Ressalvado o direito de a Fazenda Nacional cobrar e inscrever quaisquer dívidas de responsabilidade do sujeito passivo acima identificado que vierem a ser apuradas, é certificado que:

1. constam débitos administrados pela Secretaria da Receita Federal do Brasil (RFB) com exigibilidade suspensa nos termos do art. 151 da Lei nº 5.172, de 25 de outubro de 1966 - Código Tributário Nacional (CTN), ou objeto de decisão judicial que determina sua desconsideração para fins de certificação da regularidade fiscal, ou ainda não vencidos; e
2. constam nos sistemas da Procuradoria-Geral da Fazenda Nacional (PGFN) débitos inscritos em Dívida Ativa da União (DAU) com exigibilidade suspensa nos termos do art. 151 do CTN, ou garantidos mediante bens ou direitos, ou com embargos da Fazenda Pública em processos de execução fiscal, ou objeto de decisão judicial que determina sua desconsideração para fins de certificação da regularidade fiscal.

Conforme disposto nos arts. 205 e 206 do CTN, este documento tem os mesmos efeitos da certidão negativa.

Esta certidão é válida para o estabelecimento matriz e suas filiais e, no caso de ente federativo, para todos os órgãos e fundos públicos da administração direta a ele vinculados. Refere-se à situação do sujeito passivo no âmbito da RFB e da PGFN e abrange inclusive as contribuições sociais previstas nas alíneas 'a' a 'd' do parágrafo único do art. 11 da Lei nº 8.212, de 24 de julho de 1991.

A aceitação desta certidão está condicionada à verificação de sua autenticidade na Internet, nos endereços <<http://rfb.gov.br>> ou <<http://www.pgfn.gov.br>>.

Certidão emitida gratuitamente com base na Portaria Conjunta RFB/PGFN nº 1.751, de 2/10/2014.

Emitida às 09:06:15 do dia 07/04/2025 <hora e data de Brasília>.

Válida até 04/10/2025.

Código de controle da certidão: **4E85.37F4.E0C0.313E**

Qualquer rasura ou emenda invalidará este documento.



Estado do Paraná
Secretaria de Estado da Fazenda
Receita Estadual do Paraná

Certidão Negativa
de Débitos Tributários e de Dívida Ativa Estadual
Nº 037083810-75

Certidão fornecida para o CNPJ/MF: **51.111.966/0001-37**

Nome: **INOVA ORTOPEDIA LTDA**

Ressalvado o direito da Fazenda Pública Estadual inscrever e cobrar débitos ainda não registrados ou que venham a ser apurados, certificamos que, verificando os registros da Secretaria de Estado da Fazenda, constatamos não existir pendências em nome do contribuinte acima identificado, nesta data.

Obs.: Esta Certidão engloba todos os estabelecimentos da empresa e refere-se a débitos de natureza tributária e não tributária, bem como ao descumprimento de obrigações tributárias acessórias.

Válida até 18/10/2025 - Fornecimento Gratuito

A autenticidade desta certidão deverá ser confirmada via Internet
www.fazenda.pr.gov.br



ESTADO DO PARANÁ
PREFEITURA MUNICIPAL DE CASCAVEL
SECRETARIA MUNICIPAL DE FINANÇAS



CERTIDÃO POSITIVA DE DÉBITOS COM EFEITOS DE NEGATIVA
Nº 87857/2025

A presente Certidão é VÁLIDA POR 90 (noventa) DIAS a contar da data de emissão da mesma.

[CONTRIBUINTE]

Nome :	800735706 - INOVA ORTOPEDIA LTDA		
CNPJ/CPF:	51.111.966/0001-37		
Endereço:	RUA TOM JOBIM, 77		
Complemento:			
Bairro:	COUNTRY	CEP:	85.813-410
Cidade:	Cascavel	Estado:	Paraná

[REQUERENTE]

Código:	800735706
Nome/Razão:	INOVA ORTOPEDIA LTDA
CNPJ/CPF:	51.111.966/0001-37

[FINALIDADE]

Licitação

[INFORMAÇÕES ADICIONAIS]

Certificamos que na presente data EXISTEM débitos incidentes sobre o sujeito passivo acima identificado, ainda não vencidos, com exigibilidade suspensa ou garantidos através de penhora.

Esta certidão compreende todos os débitos imobiliários e mobiliários, tributários ou não, inscritos ou não em Dívida Ativa, administrados pela Secretaria Municipal de Finanças de Cascavel (SEFIN), tais como Imposto Predial e Territorial Urbano – IPTU, Imposto sobre a Transmissão de Bens Imóveis – ITBI, Contribuição de Melhoria, Taxa de Coleta de Lixo, Contribuição de Iluminação Pública – CIP incidente sobre lotes vagos, Taxa de Proteção a Desastres, Taxas de Expediente, Multas de Regularização de Obras, Autos de Infração da Secretaria Municipal de Meio Ambiente, Imposto Sobre Serviços – ISS, Taxa de Verificação de Regular Funcionamento, Taxa de Licença Sanitária, Taxa de Localização e Funcionamento, Autos de Infração do PROCON e demais débitos para com esta municipalidade.

Conforme disposto no art. 108 do Código Tributário Municipal e no art. 206 do Código Tributário Nacional, esta certidão possui os mesmos efeitos da certidão negativa. Fica ressalvado o direito de a Fazenda Pública lançar, cobrar e inscrever quaisquer dívidas de responsabilidade do sujeito passivo acima identificado que vierem a ser apuradas posteriormente, mesmo referentes a períodos anteriores ou compreendido nesta certidão.

Cascavel, 26 de maio de 2025.

A autenticidade desta certidão deverá ser confirmada na página da Prefeitura:
<https://cascavel.atende.net#!/tipo/servico/valor/31/padrao/1/load/0>
Código de Autenticidade: WGT221202-000-ZZQZYTQHZVJWO-1



PODER JUDICIÁRIO
JUSTIÇA DO TRABALHO

CERTIDÃO NEGATIVA DE DÉBITOS TRABALHISTAS

Nome: INOVA ORTOPEDIA LTDA (MATRIZ E FILIAIS)

CNPJ: 51.111.966/0001-37

Certidão n°: 39398884/2025

Expedição: 10/07/2025, às 16:12:40

Validade: 06/01/2026 - 180 (cento e oitenta) dias, contados da data de sua expedição.

Certifica-se que **INOVA ORTOPEDIA LTDA (MATRIZ E FILIAIS)**, inscrito(a) no CNPJ sob o n° **51.111.966/0001-37**, **NÃO CONSTA** como inadimplente no Banco Nacional de Devedores Trabalhistas.

Certidão emitida com base nos arts. 642-A e 883-A da Consolidação das Leis do Trabalho, acrescentados pelas Leis ns.º 12.440/2011 e 13.467/2017, e no Ato 01/2022 da CGJT, de 21 de janeiro de 2022.

Os dados constantes desta Certidão são de responsabilidade dos Tribunais do Trabalho.

No caso de pessoa jurídica, a Certidão atesta a empresa em relação a todos os seus estabelecimentos, agências ou filiais.

A aceitação desta certidão condiciona-se à verificação de sua autenticidade no portal do Tribunal Superior do Trabalho na Internet (<http://www.tst.jus.br>).

Certidão emitida gratuitamente.

INFORMAÇÃO IMPORTANTE

Do Banco Nacional de Devedores Trabalhistas constam os dados necessários à identificação das pessoas naturais e jurídicas inadimplentes perante a Justiça do Trabalho quanto às obrigações estabelecidas em sentença condenatória transitada em julgado ou em acordos judiciais trabalhistas, inclusive no concernente aos recolhimentos previdenciários, a honorários, a custas, a emolumentos ou a recolhimentos determinados em lei; ou decorrentes de execução de acordos firmados perante o Ministério Público do Trabalho, Comissão de Conciliação Prévia ou demais títulos que, por disposição legal, contiver força executiva.

[Voltar](#)[Imprimir](#)

Certificado de Regularidade do FGTS - CRF

Inscrição: 51.111.966/0001-37
Razão Social: INOVA ORTOPEDIA LTDA
Endereço: RUA LONDRINA / CENTRO / CASCAVEL / PR / 85812-049

A Caixa Econômica Federal, no uso da atribuição que lhe confere o Art. 7, da Lei 8.036, de 11 de maio de 1990, certifica que, nesta data, a empresa acima identificada encontra-se em situação regular perante o Fundo de Garantia do Tempo de Serviço - FGTS.

O presente Certificado não servirá de prova contra cobrança de quaisquer débitos referentes a contribuições e/ou encargos devidos, decorrentes das obrigações com o FGTS.

Validade: 22/07/2025 a 20/08/2025

Certificação Número: 2025072208596177266906

Informação obtida em 06/08/2025 11:44:28

A utilização deste Certificado para os fins previstos em Lei esta condicionada a verificação de autenticidade no site da Caixa: **www.caixa.gov.br**