







**MINISTÉRIO DA FAZENDA**  
**Secretaria da Receita Federal do Brasil**  
**Procuradoria-Geral da Fazenda Nacional**

**CERTIDÃO POSITIVA COM EFEITOS DE NEGATIVA DE DÉBITOS RELATIVOS AOS TRIBUTOS  
FEDERAIS E À DÍVIDA ATIVA DA UNIÃO**

**Nome: INOVA ORTOPEDIA LTDA**  
**CNPJ: 51.111.966/0001-37**

Ressalvado o direito de a Fazenda Nacional cobrar e inscrever quaisquer dívidas de responsabilidade do sujeito passivo acima identificado que vierem a ser apuradas, é certificado que:

1. constam débitos administrados pela Secretaria da Receita Federal do Brasil (RFB) com exigibilidade suspensa nos termos do art. 151 da Lei nº 5.172, de 25 de outubro de 1966 - Código Tributário Nacional (CTN), ou objeto de decisão judicial que determina sua desconsideração para fins de certificação da regularidade fiscal, ou ainda não vencidos; e
2. constam nos sistemas da Procuradoria-Geral da Fazenda Nacional (PGFN) débitos inscritos em Dívida Ativa da União (DAU) com exigibilidade suspensa nos termos do art. 151 do CTN, ou garantidos mediante bens ou direitos, ou com embargos da Fazenda Pública em processos de execução fiscal, ou objeto de decisão judicial que determina sua desconsideração para fins de certificação da regularidade fiscal.

Conforme disposto nos arts. 205 e 206 do CTN, este documento tem os mesmos efeitos da certidão negativa.

Esta certidão é válida para o estabelecimento matriz e suas filiais e, no caso de ente federativo, para todos os órgãos e fundos públicos da administração direta a ele vinculados. Refere-se à situação do sujeito passivo no âmbito da RFB e da PGFN e abrange inclusive as contribuições sociais previstas nas alíneas 'a' a 'd' do parágrafo único do art. 11 da Lei nº 8.212, de 24 de julho de 1991.

A aceitação desta certidão está condicionada à verificação de sua autenticidade na Internet, nos endereços <<http://rfb.gov.br>> ou <<http://www.pgfn.gov.br>>.

Certidão emitida gratuitamente com base na Portaria Conjunta RFB/PGFN nº 1.751, de 2/10/2014.

Emitida às 09:06:15 do dia 07/04/2025 <hora e data de Brasília>.

Válida até 04/10/2025.

Código de controle da certidão: **4E85.37F4.E0C0.313E**

Qualquer rasura ou emenda invalidará este documento.



Estado do Paraná  
Secretaria de Estado da Fazenda  
Receita Estadual do Paraná

**Certidão Negativa**  
de Débitos Tributários e de Dívida Ativa Estadual  
**Nº 037234946-03**

Certidão fornecida para o CNPJ/MF: **51.111.966/0001-37**

Nome: **INOVA ORTOPEDIA LTDA**

Ressalvado o direito da Fazenda Pública Estadual inscrever e cobrar débitos ainda não registrados ou que venham a ser apurados, certificamos que, verificando os registros da Secretaria de Estado da Fazenda, constatamos não existir pendências em nome do contribuinte acima identificado, nesta data.

Obs.: Esta Certidão engloba todos os estabelecimentos da empresa e refere-se a débitos de natureza tributária e não tributária, bem como ao descumprimento de obrigações tributárias acessórias.

**Válida até 08/11/2025 - Fornecimento Gratuito**

A autenticidade desta certidão deverá ser confirmada via Internet  
[www.fazenda.pr.gov.br](http://www.fazenda.pr.gov.br)



ESTADO DO PARANÁ  
PREFEITURA MUNICIPAL DE CASCAVEL  
SECRETARIA MUNICIPAL DE FINANÇAS



**CERTIDÃO POSITIVA DE DÉBITOS COM EFEITOS DE NEGATIVA**  
**Nº 116884/2025**

A presente Certidão é VÁLIDA POR 90 (noventa) DIAS a contar da data de emissão da mesma.

**[ CONTRIBUINTE ]**

Nome :	<b>800735706 - INOVA ORTOPEDIA LTDA</b>		
CNPJ/CPF:	51.111.966/0001-37		
Endereço:	RUA TOM JOBIM, 77		
Complemento:			
Bairro:	COUNTRY	CEP:	85.813-410
Cidade:	Cascavel	Estado:	Paraná

**[ REQUERENTE ]**

Código:	800735706
Nome/Razão:	<b>INOVA ORTOPEDIA LTDA</b>
CNPJ/CPF:	51.111.966/0001-37

**[ FINALIDADE ]**

Licitação
-----------

**[ INFORMAÇÕES ADICIONAIS ]**

--

**Certificamos que na presente data EXISTEM débitos incidentes sobre o sujeito passivo acima identificado, ainda não vencidos, com exigibilidade suspensa ou garantidos através de penhora.**

Esta certidão compreende todos os débitos imobiliários e mobiliários, tributários ou não, inscritos ou não em Dívida Ativa, administrados pela Secretaria Municipal de Finanças de Cascavel (SEFIN), tais como Imposto Predial e Territorial Urbano – IPTU, Imposto sobre a Transmissão de Bens Imóveis – ITBI, Contribuição de Melhoria, Taxa de Coleta de Lixo, Contribuição de Iluminação Pública – CIP incidente sobre lotes vagos, Taxa de Proteção a Desastres, Taxas de Expediente, Multas de Regularização de Obras, Autos de Infração da Secretaria Municipal de Meio Ambiente, Imposto Sobre Serviços – ISS, Taxa de Verificação de Regular Funcionamento, Taxa de Licença Sanitária, Taxa de Localização e Funcionamento, Autos de Infração do PROCON e demais débitos para com esta municipalidade.

Conforme disposto no art. 108 do Código Tributário Municipal e no art. 206 do Código Tributário Nacional, esta certidão possui os mesmos efeitos da certidão negativa. Fica ressalvado o direito de a Fazenda Pública lançar, cobrar e inscrever quaisquer dívidas de responsabilidade do sujeito passivo acima identificado que vierem a ser apuradas posteriormente, mesmo referentes a períodos anteriores ou compreendido nesta certidão.

Cascavel, 11 de julho de 2025.

A autenticidade desta certidão deverá ser confirmada na página da Prefeitura:  
<https://cascavel.atende.net/#!/tipo/servico/valor/31/padrao/1/load/0>  
Código de Autenticidade: WGT221202-000-UUMPDIJLQBCERX-0



PODER JUDICIÁRIO  
JUSTIÇA DO TRABALHO

## **CERTIDÃO NEGATIVA DE DÉBITOS TRABALHISTAS**

Nome: INOVA ORTOPEDIA LTDA (MATRIZ E FILIAIS)

CNPJ: 51.111.966/0001-37

Certidão n°: 41597888/2025

Expedição: 21/07/2025, às 14:08:01

Validade: 17/01/2026 - 180 (cento e oitenta) dias, contados da data de sua expedição.

Certifica-se que **INOVA ORTOPEDIA LTDA (MATRIZ E FILIAIS)**, inscrito(a) no CNPJ sob o n° **51.111.966/0001-37**, **NÃO CONSTA** como inadimplente no Banco Nacional de Devedores Trabalhistas.

Certidão emitida com base nos arts. 642-A e 883-A da Consolidação das Leis do Trabalho, acrescentados pelas Leis ns.º 12.440/2011 e 13.467/2017, e no Ato 01/2022 da CGJT, de 21 de janeiro de 2022. Os dados constantes desta Certidão são de responsabilidade dos Tribunais do Trabalho.

No caso de pessoa jurídica, a Certidão atesta a empresa em relação a todos os seus estabelecimentos, agências ou filiais.

A aceitação desta certidão condiciona-se à verificação de sua autenticidade no portal do Tribunal Superior do Trabalho na Internet (<http://www.tst.jus.br>).

Certidão emitida gratuitamente.

### **INFORMAÇÃO IMPORTANTE**

Do Banco Nacional de Devedores Trabalhistas constam os dados necessários à identificação das pessoas naturais e jurídicas inadimplentes perante a Justiça do Trabalho quanto às obrigações estabelecidas em sentença condenatória transitada em julgado ou em acordos judiciais trabalhistas, inclusive no concernente aos recolhimentos previdenciários, a honorários, a custas, a emolumentos ou a recolhimentos determinados em lei; ou decorrentes de execução de acordos firmados perante o Ministério Público do Trabalho, Comissão de Conciliação Prévia ou demais títulos que, por disposição legal, contiver força executiva.

[Voltar](#)[Imprimir](#)

## Certificado de Regularidade do FGTS - CRF

**Inscrição:** 51.111.966/0001-37  
**Razão Social:** INOVA ORTOPEdia LTDA  
**Endereço:** RUA LONDRINA / CENTRO / CASCAVEL / PR / 85812-049

A Caixa Econômica Federal, no uso da atribuição que lhe confere o Art. 7, da Lei 8.036, de 11 de maio de 1990, certifica que, nesta data, a empresa acima identificada encontra-se em situação regular perante o Fundo de Garantia do Tempo de Serviço - FGTS.



O presente Certificado não servirá de prova contra cobrança de quaisquer débitos referentes a contribuições e/ou encargos devidos, decorrentes das obrigações com o FGTS.

**Validade:** 29/08/2025 a 27/09/2025

**Certificação Número:** 2025082905316177266965

Informação obtida em 04/09/2025 16:09:32

A utilização deste Certificado para os fins previstos em Lei esta condicionada a verificação de autenticidade no site da Caixa:  
**[www.caixa.gov.br](http://www.caixa.gov.br)**

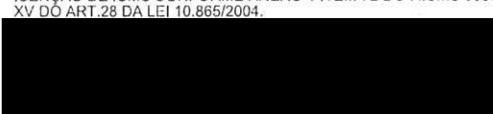
RECEBEMOS DE SUPRIMED COM. MATERIAIS HOSP. LTDA, OS PRODUTOS CONSTANTES DA NOTA FISCAL ELETRÔNICA INDICADA AO LADO		NF-e											
DATA DE RECEBIMENTO	IDENTIFICAÇÃO E ASSINATURA DO RECEBEDOR		Nº 002116 SÉRIE: 1										
<b>INOVA ORTOPEDIA LTDA.</b>  RUA TOM JOBIM, 77 BAIRRO - COUNTRY CASCAVEL - PR - 85.813-410		<b>DANFE</b> <b>DOCUMENTO AUXILIAR DA NOTA FISCAL ELETRÔNICA</b> 0 - ENTRADA 1 - SAÍDA Nº 002116 SÉRIE 1 FOLHA 1 of 1											
		 412509511196600013755001000											
NATUREZA DA OPERAÇÃO *VENDA		PROTOCOLO DE AUTORIZAÇÃO DE USO 141250304830872 12/09/2025 10:07:46											
INSCRIÇÃO ESTADUAL 91010267-25	INSCR. ESTADUAL DO SUBST. TRIBUT.	CNPJ 51.111.966/0001-37											
<b>DESTINATÁRIO / REMETENTE</b>													
NOME / RAZÃO SOCIAL INSTITUTO DE DESENVOLVIMENTO ENSINO E ASSISTENCIA A SAUDE		C.N.P.J./C.P.F. 24.006.302/0026-93	DATA DA EMISSÃO 12/09/2025										
ENDEREÇO RUA DA UNIAO, 751	BAIRRO / DISTRITO JARDIM COOPAGRO	CEP 85902532	DATA ENTRADA/SAÍDA 12/09/2025										
MUNICÍPIO TOLEDO	FONE / FAX	UF PR	INSCRIÇÃO ESTADUAL ISENTO										
<b>FATURA / DUPLICATA</b>													
2116/1	11/11/2025	531,84											
<b>CÁLCULO DO IMPOSTO</b>													
BASE DE CALCULO DO I.C.M.S. 0,00	VALOR DO I.C.M.S. 0,00	BASE DE CALCULO I.C.M.S. SUBSTITUIÇÃO	VALOR TOTAL DOS PRODUTOS 749,18										
VALOR DO FRETE	VALOR DO SEGURO	DESCONTO 217,34	VALOR TOTAL DA NOTA 531,84										
<b>TRANSPORTADOR / VOLUMES TRANSPORTADOS</b>													
NOME / RAZÃO SOCIAL		FRETE POR CONTA 0 - EMITENTE 1 - DESTINATÁRIO	CÓDIGO ANTT										
ENDEREÇO		MUNICÍPIO	UF										
QUANTIDADE 0	ESPÉCIE	MARCA	NUMERO										
		PESO BRUTO	PESO LÍQUIDO										
<b>DADOS DOS PRODUTOS / SERVIÇOS</b>													
CÓDIGO	DESCRIÇÃO DOS PRODUTOS/SERVIÇOS	Lote	NCM/SH	CSOSN	CFOP	UNID.	QUANT	VLR UNIT	VLR TOT	BASE ICMS	VLR ICMS	VALOR	ALIQUOTAS ICMS IPI
31560	PARAFUSO CANULADO 4,5 60MMX20 RC Cód. Fabricante - 31560 Cód. RMS - 80057410018 CNPJ Fabr. - 72.763.733/0001-99 Lote - 739/24 Val.Lote - Indeterminad	1739/24	9021.10.20	1 02	5,102	UN	1	102,92	102,92		0,00	0,00	0 0
31564	PARAFUSO CANULADO 4,5 64MMX21 RC Cód. Fabricante - 31564 Cód. RMS - 80057410018 CNPJ Fabr. - 72.763.733/0001-99 Lote - 729/24 Val.Lote - Indeterminad	1729/24	9021.10.20	1 02	5,102	UN	1	102,92	102,92		0,00	0,00	0 0
21236	PARAFUSO CORTICAL 4,5 36MM Cód. Fabricante - 21236 Cód. RMS - 80057410010 CNPJ Fabr. - 72.763.733/0001-99 Lote - 00814/25 Val.Lote - Indeterminada	00814/25	9021.10.20	1 02	5,102	UN	1	63,21	63,21		0,00	0,00	0 0
21238	PARAFUSO CORTICAL 4,5 38MM Cód. Fabricante - 21238 Cód. RMS - 80057410010 CNPJ Fabr. - 72.763.733/0001-99 Lote - 01546/25 Val.Lote - Indeterminada	01546/25	9021.10.20	1 02	5,102	UN	1	63,21	63,21		0,00	0,00	0 0
21240	PARAFUSO CORTICAL 4,5 40MM Cód. Fabricante - 21240 Cód. RMS - 80057410010 CNPJ Fabr. - 72.763.733/0001-99 Lote - 2696/24 Val.Lote - Indeterminada	2696/24	9021.10.20	1 02	5,102	UN	1	63,21	63,21		0,00	0,00	0 0
0702030732	PARAFUSO ESPONJOSO ROSCA 32MM DIAM 6,5X65MM Cód. Fabricante - 04.24.14.65065 Cód. Convênio - 0702030732 Cód. RMS - 0417940052 CNPJ Fabr. - 01.025.974 Lote - 06888P Val.Lote - Indeterminada	06888P	9021.10.20	1 02	5,102	UN	1	27,71	27,71		0,00	0,00	0 0
0702031003	PLACA EM T 4,5X04 FUROS Cód. Fabricante - 3653.04.000 Cód. Convênio - 0702031003 Cód. RMS - 80128580090 CNPJ Fabr. - 58.526.047/0001-73 Lote - 2107029 Val.Lote - Indeterminada	21070295	9021.10.20	1 02	5,102	UN	1	326,00	326,00		0,00	0,00	0 0
<b>CÁLCULO DO ISSQN</b>													
INSCRIÇÃO MUNICIPAL	VALOR TOTAL DOS SERVIÇOS	BASE DE CALCULO DO ISSQN	VALOR DO ISSQN										
<b>DADOS ADICIONAIS</b>													
<b>INFORMAÇÕES COMPLEMENTARES</b> ISENÇÃO DE ICMS CONFORME ANEXO 1 ITEM 72 DO RICMS 608/J/2012, PIS/CONFINS ALIQUOTA 0 CONFORME INCISO XV DO ART. 28 DA LEI 10.865/2004.		<b>RESERVADO AO FISCO</b> Certifico que o MATERIAL/SERVIÇO constante neste documento foi RECEBIDO/PRESTADO e aceito em 12/09/25											
 Kherstin Melisse S. Brasch Diretora Geral IDEAS INSTITUTO DE DESENVOLVIMENTO ENSINO E ASSISTENCIA A SAUDE		Nome: Cargo: Jéssica Rocha Maciel Enfermeira COREN - PR 533-682											

**Documento de Entrada**

Fornecedor 34463 INOVA ORTOPEDIA LTDA  
 CNPJ/CPF : 51.111.966/0001-37  
 Número : 2116 Tipo NOTA FISCAL Nr. 1  
 Vl. Frete : 0,00 Vl. Total : 531,84  
 Observ.: Vl. ICMS : 0,00

Insc Est.: 9101026725  
 Emissão: 12/09/2025  
 % ICMS : 0,00

Usuário: WESLEY TEODOSIO DA SILVA MORAIS  
 % Desc: 29,01 Vl. Desc: 29,01  
 % Acréscimo: 0,00

**Duplicatas**

Parcela	Vencimento	Valor	Parcela	Valor	Vencimento	Valor
01	11/11/2025	531,84				

**Entradas de Produtos**

Código: 00196825 Estoque : 353 HRT - OPME CONSIGNADO  
 Fornecedor: 34463 INOVA ORTOPEDIA LTDA  
 Tp Doc: 2116 Nota FISCAL Nr. Serie: 1  
 Atu Preço: SIM Entrega: TOTAL  
 % ICMS: 0,00 Vl. ICMS: 0,00  
 Nr. Processo: Nr. Empenho: 1637983 N° Empenho:  
 Doc Ent: NOTA FISCAL  
 Nr Doc: 2116 Entrada: 12/09/2025 13:52  
 Usuário: WESLEY TEODOSIO DA SILVA  
 % Desc: 29,01 Vl. Desc: 217,34 Vl. Acréscimo: 0,00  
 Ord Compra: 1637983

Tipo Frete: CIF Fornecedor: Vl. Frete: 0,00 % Frete: 0,00  
 Dt Vecto: Portador: Nr Conhecimento:

**Itens de Produtos**

Produto	Sic	Unidade	Quant	VI Unitário	VI Real	VI Total	% IPI	VI IPI	% Desc	VI Desc	Lote	QI Ent	Validade	Marca
2134 - PARAFUSO CANULADO 4,5 ROSCA PARCIAL X 60MM (C)		UNIDADE	1,0000	102,9200	73,0600	102,92	0,00	0,00	0,00	0,00	1739/24	1,0000	30/12/2030	
2238 - PARAFUSO CORTICAL 4,5 X 64 (C)		UNIDADE	1,0000	102,9200	73,0600	102,92	0,00	0,00	0,00	0,00	1729/24	1,0000	30/12/2030	
2305 - PARAFUSO ESPONJOSO 6,5 R 16 X 65 (C)		UNIDADE	1,0000	27,7100	19,6700	27,71	0,00	0,00	0,00	0,00	06888P	1,0000	30/12/2030	
6145 - PLACA EM T PEQUENOS FRAGMENTOS 4X4 (C)		UNIDADE	1,0000	326,0000	231,4400	326,00	0,00	0,00	0,00	0,00	2107029	1,0000	20/12/2030	
18025 - PARAFUSO CORT 4,5X36 MM		UNIDADE	1,0000	63,2100	44,8700	63,21	0,00	0,00	0,00	0,00				
18026 - PARAFUSO CORT 4,5X38 MM		UNIDADE	1,0000	63,2100	44,8700	63,21	0,00	0,00	0,00	0,00				
18027 - PARAFUSO CORT 4,5X40 MM		UNIDADE	1,0000	63,2100	44,8700	63,21	0,00	0,00	0,00	0,00				

Jessica Rocha Maciel  
 Enfermeira  
 COREN - PR-533-682

Wesley Teodosio

Responsável Pela Entrada

Encarregado do Setor

Meliss Dresch  
 Diretora Geral  
 Instituto de Desenvolvimento  
 Ensino e Assistência à Saúde

OC 1637983

Aviso de Cirurgia : 00157713 Data : 04/09/2025 13:38

Centro Cirurgico : HRT - CENTRO CIRURGICO

Sala : 42 SALA 04

Paciente :

Data :

Hora Prev. Inicial : 10:00

Hora Real Inicial : \_\_\_\_:\_\_\_\_

Hora Prev. Final : 12:29

Hora Real Final : \_\_\_\_:\_\_\_\_

A Seguir :

Acomodação : ENFERMARIA (MAIS DE 4 LEITOS)

Pediatra :

OBS :

Tipo : Internação

Exame : Não

U.T.I : Não

Nascimento :

Telefone :

Tipo Sanguíneo :

Leito : ENF 10-A



Cirurgia

1398 FRATURA DE TIBIA

Observação

Orientação

Preparo

Procedimentos

0408050543 TRATAMENTO CIRÚRGICO DE FRATURA DO PILÃO TIBIAL

Convênio

SUS - INTERNACAO

Equipe Médica

CIRURGIAO

87923 JESSE BATISTA CORREA JUNIOR

CRM

39193

OK Kinsch.

CONTROLE DE CONSIGNADOS

Paciente: [redacted] Registro: [redacted]  
Convênio: 605 Data da cirurgia: 02/09/25  
Fornecedor do material: INOVA Médico: Dr. Jense

Quantidade	Unidade	Descrição do material
01		Placa em T 4x2 Grande
01		Penfuro esponjoso 65 432
01		Penfuro cartilad 36
01		Penfuro cartilad 38
01		Penfuro cartilad 40
01		Penfuro cartilad 4,5 x 60
01		Penfuro cartilad 4,5 69

Data: 02/09/25 Circulante: Adiciona





**MINISTÉRIO DA FAZENDA**  
**Secretaria da Receita Federal do Brasil**  
**Procuradoria-Geral da Fazenda Nacional**

**CERTIDÃO POSITIVA COM EFEITOS DE NEGATIVA DE DÉBITOS RELATIVOS AOS TRIBUTOS  
FEDERAIS E À DÍVIDA ATIVA DA UNIÃO**

**Nome: INOVA ORTOPEDIA LTDA**  
**CNPJ: 51.111.966/0001-37**

Ressalvado o direito de a Fazenda Nacional cobrar e inscrever quaisquer dívidas de responsabilidade do sujeito passivo acima identificado que vierem a ser apuradas, é certificado que:

1. constam débitos administrados pela Secretaria da Receita Federal do Brasil (RFB) com exigibilidade suspensa nos termos do art. 151 da Lei nº 5.172, de 25 de outubro de 1966 - Código Tributário Nacional (CTN), ou objeto de decisão judicial que determina sua desconsideração para fins de certificação da regularidade fiscal, ou ainda não vencidos; e
2. constam nos sistemas da Procuradoria-Geral da Fazenda Nacional (PGFN) débitos inscritos em Dívida Ativa da União (DAU) com exigibilidade suspensa nos termos do art. 151 do CTN, ou garantidos mediante bens ou direitos, ou com embargos da Fazenda Pública em processos de execução fiscal, ou objeto de decisão judicial que determina sua desconsideração para fins de certificação da regularidade fiscal.

Conforme disposto nos arts. 205 e 206 do CTN, este documento tem os mesmos efeitos da certidão negativa.

Esta certidão é válida para o estabelecimento matriz e suas filiais e, no caso de ente federativo, para todos os órgãos e fundos públicos da administração direta a ele vinculados. Refere-se à situação do sujeito passivo no âmbito da RFB e da PGFN e abrange inclusive as contribuições sociais previstas nas alíneas 'a' a 'd' do parágrafo único do art. 11 da Lei nº 8.212, de 24 de julho de 1991.

A aceitação desta certidão está condicionada à verificação de sua autenticidade na Internet, nos endereços <<http://rfb.gov.br>> ou <<http://www.pgfn.gov.br>>.

Certidão emitida gratuitamente com base na Portaria Conjunta RFB/PGFN nº 1.751, de 2/10/2014.

Emitida às 09:06:15 do dia 07/04/2025 <hora e data de Brasília>.

Válida até 04/10/2025.

Código de controle da certidão: **4E85.37F4.E0C0.313E**

Qualquer rasura ou emenda invalidará este documento.



Estado do Paraná  
Secretaria de Estado da Fazenda  
Receita Estadual do Paraná

**Certidão Negativa**  
de Débitos Tributários e de Dívida Ativa Estadual  
**Nº 037234946-03**

Certidão fornecida para o CNPJ/MF: **51.111.966/0001-37**

Nome: **INOVA ORTOPEDIA LTDA**

Ressalvado o direito da Fazenda Pública Estadual inscrever e cobrar débitos ainda não registrados ou que venham a ser apurados, certificamos que, verificando os registros da Secretaria de Estado da Fazenda, constatamos não existir pendências em nome do contribuinte acima identificado, nesta data.

Obs.: Esta Certidão engloba todos os estabelecimentos da empresa e refere-se a débitos de natureza tributária e não tributária, bem como ao descumprimento de obrigações tributárias acessórias.

**Válida até 08/11/2025 - Fornecimento Gratuito**

A autenticidade desta certidão deverá ser confirmada via Internet  
[www.fazenda.pr.gov.br](http://www.fazenda.pr.gov.br)



ESTADO DO PARANÁ  
PREFEITURA MUNICIPAL DE CASCAVEL  
SECRETARIA MUNICIPAL DE FINANÇAS



**CERTIDÃO POSITIVA DE DÉBITOS COM EFEITOS DE NEGATIVA**  
**Nº 116884/2025**

A presente Certidão é VÁLIDA POR 90 (noventa) DIAS a contar da data de emissão da mesma.

**[ CONTRIBUINTE ]**

Nome :	<b>800735706 - INOVA ORTOPEDIA LTDA</b>		
CNPJ/CPF:	51.111.966/0001-37		
Endereço:	RUA TOM JOBIM, 77		
Complemento:			
Bairro:	COUNTRY	CEP:	85.813-410
Cidade:	Cascavel	Estado:	Paraná

**[ REQUERENTE ]**

Código:	800735706
Nome/Razão:	<b>INOVA ORTOPEDIA LTDA</b>
CNPJ/CPF:	51.111.966/0001-37

**[ FINALIDADE ]**

Licitação
-----------

**[ INFORMAÇÕES ADICIONAIS ]**

--

**Certificamos que na presente data EXISTEM débitos incidentes sobre o sujeito passivo acima identificado, ainda não vencidos, com exigibilidade suspensa ou garantidos através de penhora.**

Esta certidão compreende todos os débitos imobiliários e mobiliários, tributários ou não, inscritos ou não em Dívida Ativa, administrados pela Secretaria Municipal de Finanças de Cascavel (SEFIN), tais como Imposto Predial e Territorial Urbano – IPTU, Imposto sobre a Transmissão de Bens Imóveis – ITBI, Contribuição de Melhoria, Taxa de Coleta de Lixo, Contribuição de Iluminação Pública – CIP incidente sobre lotes vagos, Taxa de Proteção a Desastres, Taxas de Expediente, Multas de Regularização de Obras, Autos de Infração da Secretaria Municipal de Meio Ambiente, Imposto Sobre Serviços – ISS, Taxa de Verificação de Regular Funcionamento, Taxa de Licença Sanitária, Taxa de Localização e Funcionamento, Autos de Infração do PROCON e demais débitos para com esta municipalidade.

Conforme disposto no art. 108 do Código Tributário Municipal e no art. 206 do Código Tributário Nacional, esta certidão possui os mesmos efeitos da certidão negativa. Fica ressalvado o direito de a Fazenda Pública lançar, cobrar e inscrever quaisquer dívidas de responsabilidade do sujeito passivo acima identificado que vierem a ser apuradas posteriormente, mesmo referentes a períodos anteriores ou compreendido nesta certidão.

Cascavel, 11 de julho de 2025.

A autenticidade desta certidão deverá ser confirmada na página da Prefeitura:  
<https://cascavel.atende.net#!/tipo/servico/valor/31/padrao/1/load/0>  
Código de Autenticidade: WGT221202-000-UUMPDIJLQBCERX-0



PODER JUDICIÁRIO  
JUSTIÇA DO TRABALHO

## **CERTIDÃO NEGATIVA DE DÉBITOS TRABALHISTAS**

Nome: INOVA ORTOPEDIA LTDA (MATRIZ E FILIAIS)

CNPJ: 51.111.966/0001-37

Certidão n°: 41597888/2025

Expedição: 21/07/2025, às 14:08:01

Validade: 17/01/2026 - 180 (cento e oitenta) dias, contados da data de sua expedição.

Certifica-se que **INOVA ORTOPEDIA LTDA (MATRIZ E FILIAIS)**, inscrito(a) no CNPJ sob o n° **51.111.966/0001-37**, **NÃO CONSTA** como inadimplente no Banco Nacional de Devedores Trabalhistas.

Certidão emitida com base nos arts. 642-A e 883-A da Consolidação das Leis do Trabalho, acrescentados pelas Leis ns.º 12.440/2011 e 13.467/2017, e no Ato 01/2022 da CGJT, de 21 de janeiro de 2022. Os dados constantes desta Certidão são de responsabilidade dos Tribunais do Trabalho.

No caso de pessoa jurídica, a Certidão atesta a empresa em relação a todos os seus estabelecimentos, agências ou filiais.

A aceitação desta certidão condiciona-se à verificação de sua autenticidade no portal do Tribunal Superior do Trabalho na Internet (<http://www.tst.jus.br>).

Certidão emitida gratuitamente.

### **INFORMAÇÃO IMPORTANTE**

Do Banco Nacional de Devedores Trabalhistas constam os dados necessários à identificação das pessoas naturais e jurídicas inadimplentes perante a Justiça do Trabalho quanto às obrigações estabelecidas em sentença condenatória transitada em julgado ou em acordos judiciais trabalhistas, inclusive no concernente aos recolhimentos previdenciários, a honorários, a custas, a emolumentos ou a recolhimentos determinados em lei; ou decorrentes de execução de acordos firmados perante o Ministério Público do Trabalho, Comissão de Conciliação Prévia ou demais títulos que, por disposição legal, contiver força executiva.

[Voltar](#)[Imprimir](#)

## Certificado de Regularidade do FGTS - CRF

**Inscrição:** 51.111.966/0001-37  
**Razão Social:** INOVA ORTOPEdia LTDA  
**Endereço:** RUA LONDRINA / CENTRO / CASCAVEL / PR / 85812-049

A Caixa Econômica Federal, no uso da atribuição que lhe confere o Art. 7, da Lei 8.036, de 11 de maio de 1990, certifica que, nesta data, a empresa acima identificada encontra-se em situação regular perante o Fundo de Garantia do Tempo de Serviço - FGTS.



O presente Certificado não servirá de prova contra cobrança de quaisquer débitos referentes a contribuições e/ou encargos devidos, decorrentes das obrigações com o FGTS.

**Validade:** 29/08/2025 a 27/09/2025

**Certificação Número:** 2025082905316177266965

Informação obtida em 04/09/2025 16:09:32

A utilização deste Certificado para os fins previstos em Lei esta condicionada a verificação de autenticidade no site da Caixa:  
**[www.caixa.gov.br](http://www.caixa.gov.br)**

RECEBEMOS DE SUPRIMED COM. MATERIAIS HOSP. LTDA, OS PRODUTOS CONSTANTES DA NOTA FISCAL ELETRÔNICA INDICADA AO LADO		<b>NF-e</b>												
DATA DE RECEBIMENTO	IDENTIFICAÇÃO E ASSINATURA DO RECEBEDOR		Nº 002117 SÉRIE: 1											
<b>INOVA ORTOPEDIA LTDA.</b>  RUA TOM JOBIM, 77 BAIRRO - COUNTRY CASCAVEL - PR - 85.813-410		<b>DANFE</b> DOCUMENTO AUXILIAR DA NOTA FISCAL ELETRÔNICA 0 - ENTRADA 1 - SAÍDA <span style="border: 1px solid black; padding: 2px;">1</span> Nº 002117 SÉRIE 1 FOLHA 1 of 1												
		 412509511196600013755001000												
NATUREZA DA OPERAÇÃO *VENDA		PROTOCOLO DE AUTORIZAÇÃO DE USO 141250304833201 12/09/2025 10:08:49												
INSCRIÇÃO ESTADUAL 91010267-25	INSCR. ESTADUAL DO SUBST. TRIBUT.	CNPJ 51.111.966/0001-37												
<b>DESTINATÁRIO / REMETENTE</b>														
NOME / RAZÃO SOCIAL INSTITUTO DE DESENVOLVIMENTO ENSINO E ASSISTENCIA A SAUDE		C.N.P.J./C.P.F. 24.006.302/0026-93	DATA DA EMISSÃO 12/09/2025											
ENDEREÇO RUA DA UNIAO, 751	BAIRRO / DISTRITO JARDIM COOPAGRO	CEP 85902532	DATA ENTRADA/SAÍDA 12/09/2025											
MUNICÍPIO TOLEDO	FONE / FAX	UF PR	INSCRIÇÃO ESTADUAL ISENTO											
HORA DA SAÍDA 10:08														
<b>FATURA / DUPLICATA</b>														
2117/1	11/11/2025	55,42												
<b>CÁLCULO DO IMPOSTO</b>														
BASE DE CÁLCULO DO I.C.M.S. 0,00	VALOR DO I.C.M.S. 0,00	BASE DE CÁLCULO I.C.M.S. S.T.	VALOR DO I.C.M.S. SUBSTITUIÇÃO											
VALOR TOTAL DOS PRODUTOS 55,42		VALOR TOTAL DA NOTA 55,42												
VALOR DO FRETE	VALOR DO SEGURO	DESCONTO 0,00	OUTRAS DESPESAS ACESSÓRIAS 0,00											
VALOR TOTAL DO I.P.I. 0,00		VALOR TOTAL DA NOTA 55,42												
<b>TRANSPORTADOR / VOLUMES TRANSPORTADOS</b>														
NOME / RAZÃO SOCIAL		FRETE POR CONTA 0 - EMITENTE 1 - DESTINATÁRIO	CÓDIGO ANTT											
ENDEREÇO		MUNICÍPIO	UF											
QUANTIDADE 0	ESPÉCIE	MARCA	NUMERO											
PESO BRUTO		PESO LÍQUIDO												
<b>DADOS DOS PRODUTOS / SERVIÇOS</b>														
CÓDIGO	DESCRIÇÃO DOS PRODUTOS/SERVIÇOS	Lote	NCM/SH	CSOSN	CFOP	UNID.	QUANT	VLR UNIT	VI R TOT	BASE ICMS	VLR ICMS	VALOR I	ALÍQUOTAS ICMS	IPÍ
20835	PARAFUSO ESPONJOSO 4,0 35MM COM. 16MM ROS Cód. Fabricante - 20835 Cód. RMS - 80057410008 CNPJ Fabr. - 72.763.733/0001-99 Lote - 00047/25 Val.Lote - In	00047/25	9021.10.20	1 02	5,102	UN	2	27,71	55,42		0,00	0,00	0	0
Certifico que o MATERIAL/SERVIÇO constante neste documento foi RECEBIDO/PRESTADO e aceito Em <u>12/09/25</u> Nome: _____ Assinatura: _____ Cargo: _____ <b>Jéssica Rocha Maciel</b> Enfermeira COREN - PR 533-682														
 Kherstin Melissa S. Dreisch Enfermeira Geral														
<b>CÁLCULO DO ISSQN</b>		IDEAS - Instituto de Desenvolvimento, Ensino e Assistência à Saúde												
INSCRIÇÃO MUNICIPAL	VALOR TOTAL DOS SERVIÇOS	BASE DE CÁLCULO DO ISSQN	VALOR DO ISSQN											
<b>DADOS ADICIONAIS</b>			<b>RESERVADO AO FISCO</b>											
<b>INFORMAÇÕES COMPLEMENTARES</b> ISENÇÃO DE ICMS CONFORME ANEXO 1 ITEM 72 DO RICMS 6080/2012, PIS/CONFINS ALIQUOTA 0 CONFORME INCISO XV DO ART. 28 DA LEI 10.865/2004.														

**Documento de Entrada**

Fornecedor 34463 INOVA ORTOPEDIA LTDA  
 CNPJ/CPF : 51.111.966/0001-37  
 Número : 2117 Tipo NOTA FISCAL Nr. 1  
 Vl. Frete : 0,00 Vl. ICMS : 0,00  
 Observ.: % Desc: 0,00

Insc Est.: 9101026725  
 Emissão: 12/09/2025  
 % ICMS : 0,00 % Desc: 0,00

Usuário: WESLEY TEODOSIO DA SILVA MORAIS  
 % Desc: 0,00 Vl. Acréscimo: 0,00

**Duplicatas**

Parcela	Vencimento	Valor	Parcela	Valor	Vencimento	Valor
01	11/11/2025	55,42				

**Entradas de Produtos**

Código: 00196838 Estoque : 353 HRT - OPME CONSIGNADO Doc Ent: NOTA FISCAL  
 Fornecedor: 34463 INOVA ORTOPEDIA LTDA CNPJ/CP 51.111.966/0001-37 Nr Doc: 2117 Entrada: 12/09/2025 14:15  
 Tp Doc: NOTA FISCAL Nr. Série: 1 Emissão: 12/09/2025 Usuário: WESLEY TEODOSIO DA SILVA  
 Atu Preço: SIM Entrega: TOTAL % Desc: 0,00 Vl Desc: 0,00 Vl Acréscimo: 0,00  
 % ICMS: 0,00 Vl ICMS: 0,00 Setor de aplicação direta :  
 Nr. Processo: Nr. Empenho: Qtd. Parcelas: Ord Compra: 1638023 N° Empenho:

Tipo Frete: CIF Fornecedor:  
 Dt Vecto: Portador:  
 Motivo do Acerto

Vl Frete: 0,00 % Frete: 0,00  
 Nr Conhecimento:

**Ítems de Produtos**

Produto	Sic	Unidade	Quant	VI Unitário	VI Real	VI Total	% IPI	VI IPI	% Desc	VI Desc	Lote	Qt Ent	Validade	Marca
2285 - PARAFUSO ESPONJOSO 4,0 R T X 35 ( C )		UNIDADE	2,0000	27,7100	27,7100	55,42	0,00	0,00	0,00	0,00	00047/25	2,0000	30/12/2030	

Total do(s) Produto(s) : 55,42  
 Total do(s) Custo(s) : 55,42

*Wesley Teodosio*

Responsável Pela Entrada

Jéssica Rocha Maciel  
 Enfermeira

COREN - PR 533-682

Mherstin Melisses Dresch  
 Diretora Geral  
 Instituto de Desenvolvimento, Ensino e Assistência à Saúde

Encarregado do Setor







**MINISTÉRIO DA FAZENDA**  
**Secretaria da Receita Federal do Brasil**  
**Procuradoria-Geral da Fazenda Nacional**

**CERTIDÃO POSITIVA COM EFEITOS DE NEGATIVA DE DÉBITOS RELATIVOS AOS TRIBUTOS  
FEDERAIS E À DÍVIDA ATIVA DA UNIÃO**

**Nome: INOVA ORTOPEDIA LTDA**  
**CNPJ: 51.111.966/0001-37**

Ressalvado o direito de a Fazenda Nacional cobrar e inscrever quaisquer dívidas de responsabilidade do sujeito passivo acima identificado que vierem a ser apuradas, é certificado que:

1. constam débitos administrados pela Secretaria da Receita Federal do Brasil (RFB) com exigibilidade suspensa nos termos do art. 151 da Lei nº 5.172, de 25 de outubro de 1966 - Código Tributário Nacional (CTN), ou objeto de decisão judicial que determina sua desconsideração para fins de certificação da regularidade fiscal, ou ainda não vencidos; e
2. constam nos sistemas da Procuradoria-Geral da Fazenda Nacional (PGFN) débitos inscritos em Dívida Ativa da União (DAU) com exigibilidade suspensa nos termos do art. 151 do CTN, ou garantidos mediante bens ou direitos, ou com embargos da Fazenda Pública em processos de execução fiscal, ou objeto de decisão judicial que determina sua desconsideração para fins de certificação da regularidade fiscal.

Conforme disposto nos arts. 205 e 206 do CTN, este documento tem os mesmos efeitos da certidão negativa.

Esta certidão é válida para o estabelecimento matriz e suas filiais e, no caso de ente federativo, para todos os órgãos e fundos públicos da administração direta a ele vinculados. Refere-se à situação do sujeito passivo no âmbito da RFB e da PGFN e abrange inclusive as contribuições sociais previstas nas alíneas 'a' a 'd' do parágrafo único do art. 11 da Lei nº 8.212, de 24 de julho de 1991.

A aceitação desta certidão está condicionada à verificação de sua autenticidade na Internet, nos endereços <<http://rfb.gov.br>> ou <<http://www.pgfn.gov.br>>.

Certidão emitida gratuitamente com base na Portaria Conjunta RFB/PGFN nº 1.751, de 2/10/2014.

Emitida às 09:06:15 do dia 07/04/2025 <hora e data de Brasília>.

Válida até 04/10/2025.

Código de controle da certidão: **4E85.37F4.E0C0.313E**

Qualquer rasura ou emenda invalidará este documento.



Estado do Paraná  
Secretaria de Estado da Fazenda  
Receita Estadual do Paraná

**Certidão Negativa**  
de Débitos Tributários e de Dívida Ativa Estadual  
**Nº 037234946-03**

Certidão fornecida para o CNPJ/MF: **51.111.966/0001-37**

Nome: **INOVA ORTOPEDIA LTDA**

Ressalvado o direito da Fazenda Pública Estadual inscrever e cobrar débitos ainda não registrados ou que venham a ser apurados, certificamos que, verificando os registros da Secretaria de Estado da Fazenda, constatamos não existir pendências em nome do contribuinte acima identificado, nesta data.

Obs.: Esta Certidão engloba todos os estabelecimentos da empresa e refere-se a débitos de natureza tributária e não tributária, bem como ao descumprimento de obrigações tributárias acessórias.

**Válida até 08/11/2025 - Fornecimento Gratuito**

A autenticidade desta certidão deverá ser confirmada via Internet  
[www.fazenda.pr.gov.br](http://www.fazenda.pr.gov.br)



ESTADO DO PARANÁ  
PREFEITURA MUNICIPAL DE CASCAVEL  
SECRETARIA MUNICIPAL DE FINANÇAS



**CERTIDÃO POSITIVA DE DÉBITOS COM EFEITOS DE NEGATIVA**  
**Nº 116884/2025**

A presente Certidão é VÁLIDA POR 90 (noventa) DIAS a contar da data de emissão da mesma.

**[ CONTRIBUINTE ]**

Nome :	<b>800735706 - INOVA ORTOPEDIA LTDA</b>		
CNPJ/CPF:	51.111.966/0001-37		
Endereço:	RUA TOM JOBIM, 77		
Complemento:			
Bairro:	COUNTRY	CEP:	85.813-410
Cidade:	Cascavel	Estado:	Paraná

**[ REQUERENTE]**

Código:	800735706
Nome/Razão:	<b>INOVA ORTOPEDIA LTDA</b>
CNPJ/CPF:	51.111.966/0001-37

**[ FINALIDADE]**

Licitação
-----------

**[ INFORMAÇÕES ADICIONAIS ]**

--

**Certificamos que na presente data EXISTEM débitos incidentes sobre o sujeito passivo acima identificado, ainda não vencidos, com exigibilidade suspensa ou garantidos através de penhora.**

Esta certidão compreende todos os débitos imobiliários e mobiliários, tributários ou não, inscritos ou não em Dívida Ativa, administrados pela Secretaria Municipal de Finanças de Cascavel (SEFIN), tais como Imposto Predial e Territorial Urbano – IPTU, Imposto sobre a Transmissão de Bens Imóveis – ITBI, Contribuição de Melhoria, Taxa de Coleta de Lixo, Contribuição de Iluminação Pública – CIP incidente sobre lotes vagos, Taxa de Proteção a Desastres, Taxas de Expediente, Multas de Regularização de Obras, Autos de Infração da Secretaria Municipal de Meio Ambiente, Imposto Sobre Serviços – ISS, Taxa de Verificação de Regular Funcionamento, Taxa de Licença Sanitária, Taxa de Localização e Funcionamento, Autos de Infração do PROCON e demais débitos para com esta municipalidade.

Conforme disposto no art. 108 do Código Tributário Municipal e no art. 206 do Código Tributário Nacional, esta certidão possui os mesmos efeitos da certidão negativa. Fica ressalvado o direito de a Fazenda Pública lançar, cobrar e inscrever quaisquer dívidas de responsabilidade do sujeito passivo acima identificado que vierem a ser apuradas posteriormente, mesmo referentes a períodos anteriores ou compreendido nesta certidão.

Cascavel, 11 de julho de 2025.

A autenticidade desta certidão deverá ser confirmada na página da Prefeitura:  
<https://cascavel.atende.net/#!/tipo/servico/valor/31/padrao/1/load/0>  
Código de Autenticidade: WGT221202-000-UUMPDIJLQBCERX-0



PODER JUDICIÁRIO  
JUSTIÇA DO TRABALHO

## **CERTIDÃO NEGATIVA DE DÉBITOS TRABALHISTAS**

Nome: INOVA ORTOPEDIA LTDA (MATRIZ E FILIAIS)

CNPJ: 51.111.966/0001-37

Certidão n°: 41597888/2025

Expedição: 21/07/2025, às 14:08:01

Validade: 17/01/2026 - 180 (cento e oitenta) dias, contados da data de sua expedição.

Certifica-se que **INOVA ORTOPEDIA LTDA (MATRIZ E FILIAIS)**, inscrito(a) no CNPJ sob o n° **51.111.966/0001-37**, **NÃO CONSTA** como inadimplente no Banco Nacional de Devedores Trabalhistas.

Certidão emitida com base nos arts. 642-A e 883-A da Consolidação das Leis do Trabalho, acrescentados pelas Leis ns.º 12.440/2011 e 13.467/2017, e no Ato 01/2022 da CGJT, de 21 de janeiro de 2022. Os dados constantes desta Certidão são de responsabilidade dos Tribunais do Trabalho.

No caso de pessoa jurídica, a Certidão atesta a empresa em relação a todos os seus estabelecimentos, agências ou filiais.

A aceitação desta certidão condiciona-se à verificação de sua autenticidade no portal do Tribunal Superior do Trabalho na Internet (<http://www.tst.jus.br>).

Certidão emitida gratuitamente.

### **INFORMAÇÃO IMPORTANTE**

Do Banco Nacional de Devedores Trabalhistas constam os dados necessários à identificação das pessoas naturais e jurídicas inadimplentes perante a Justiça do Trabalho quanto às obrigações estabelecidas em sentença condenatória transitada em julgado ou em acordos judiciais trabalhistas, inclusive no concernente aos recolhimentos previdenciários, a honorários, a custas, a emolumentos ou a recolhimentos determinados em lei; ou decorrentes de execução de acordos firmados perante o Ministério Público do Trabalho, Comissão de Conciliação Prévia ou demais títulos que, por disposição legal, contiver força executiva.

[Voltar](#)[Imprimir](#)

## Certificado de Regularidade do FGTS - CRF

**Inscrição:** 51.111.966/0001-37  
**Razão Social:** INOVA ORTOPEdia LTDA  
**Endereço:** RUA LONDRINA / CENTRO / CASCAVEL / PR / 85812-049

A Caixa Econômica Federal, no uso da atribuição que lhe confere o Art. 7, da Lei 8.036, de 11 de maio de 1990, certifica que, nesta data, a empresa acima identificada encontra-se em situação regular perante o Fundo de Garantia do Tempo de Serviço - FGTS.

O presente Certificado não servirá de prova contra cobrança de quaisquer débitos referentes a contribuições e/ou encargos devidos, decorrentes das obrigações com o FGTS.

**Validade:** 29/08/2025 a 27/09/2025

**Certificação Número:** 2025082905316177266965

Informação obtida em 04/09/2025 16:09:32

A utilização deste Certificado para os fins previstos em Lei esta condicionada a verificação de autenticidade no site da Caixa:  
**[www.caixa.gov.br](http://www.caixa.gov.br)**

RECEBEMOS DE SUPRIMED COM. MATERIAIS HOSP. LTDA, OS PRODUTOS CONSTANTES DA NOTA FISCAL ELETRÔNICA INDICADA AO LADO		<b>NF-e</b>
DATA DE RECEBIMENTO	IDENTIFICAÇÃO E ASSINATURA DO RECEBEDOR	Nº 002118 SÉRIE: 1

 <b>INOVA ORTOPEDIA LTDA.</b> RUA TOM JOBIM, 77 BAIRRO - COUNTRY CASCAVEL - PR - 85.813-410	<b>DANFE</b> <b>DOCUMENTO AUXILIAR DA NOTA FISCAL ELETRÔNICA</b>	 412509511196600013755001000
	0 - ENTRADA 1 - SAÍDA	1

NATUREZA DA OPERAÇÃO *VENDA	PROTOCOLO DE AUTORIZAÇÃO DE USO 141250304835242 12/09/2025 10:09:46
--------------------------------	--

INSCRIÇÃO ESTADUAL 91010267-25	INSCR. ESTADUAL DO SUBST. TRIBUT.	CNPJ 51.111.966/0001-37
-----------------------------------	-----------------------------------	----------------------------

<b>DESTINATÁRIO / REMETENTE</b>		C.N.P.J./C.P.F.	DATA DA EMISSÃO
NOME / RAZÃO SOCIAL INSTITUTO DE DESENVOLVIMENTO ENSINO E ASSISTENCIA A SAUDE		24.006.302/0026-93	12/09/2025
ENDEREÇO RUA DA UNIAO, 751	BAIRRO / DISTRITO JARDIM COOPAGRO	CEP 85902532	DATA ENTRADA/SAÍDA 12/09/2025
MUNICÍPIO TOLEDO	FONE / FAX	UF PR	INSCRIÇÃO ESTADUAL ISENTO
			HORA DA SAÍDA 10:09

<b>FATURA / DUPLICATA</b>		
2118/1	11/11/2025	296,13

<b>CÁLCULO DO IMPOSTO</b>				
BASE DE CALCULO DO I.C.M.S.	VALOR DO I.C.M.S.	BASE DE CALCULO I.C.M.S. S.T.	VALOR DO I.C.M.S. SUBSTITUIÇÃO	VALOR TOTAL DOS PRODUTOS
0,00	0,00			612,18
VALOR DO FRETE	VALOR DO SEGURO	DESCONTO	OUTRAS DESPESAS ACESSÓRIAS	VALOR TOTAL DO I.P.I.
		316,05	0,00	0,00
				<b>VALOR TOTAL DA NOTA</b>
				<b>296,13</b>

<b>TRANSPORTADOR / VOLUMES TRANSPORTADOS</b>		FRETE POR CONTA 0 - EMITENTE 1 - DESTINATÁRIO	CÓDIGO ANTT	PLACA DO VEÍCULO	UF	C.N.P.J./C.P.F.
NOME / RAZÃO SOCIAL		0				
ENDEREÇO		MUNICÍPIO			UF	INSCRIÇÃO ESTADUAL
QUANTIDADE	ESPECIE	MARCA	NÚMERO	PESO BRUTO	PESO LÍQUIDO	
0						

<b>DADOS DOS PRODUTOS / SERVIÇOS</b>														
CÓDIGO	DESCRIÇÃO DOS PRODUTOS/SERVIÇOS	Lote	NCM/SH	CSOSN	CFOP	UNID.	QUANT	VLR UNIT	VLR TOT	BASE ICMS	VLR ICMS	VALOR I	ALÍQUOTAS	
													ICMS	IPI
21236	PARAFUSO CORTICAL 4,5 36MM Cód. Fabricante - 21236 Cód. RM S - 80057410010 CNPJ Fabr. - 72.763.733/0001-99 Lote - 00814/25 Val.Lote - Indeterminada	00814/25	9021.10.20	1 02	5,102	UN	2	63,21	126,42		0,00	0,00	0	0
21240	PARAFUSO CORTICAL 4,5 40MM Cód. Fabricante - 21240 Cód. RM S - 80057410010 CNPJ Fabr. - 72.763.733/0001-99 Lote - 01550/25 Val.Lote - Indeterminada	01550/25	9021.10.20	1 02	5,102	UN	2	63,21	126,42		0,00	0,00	0	0
0702030708	PF CORT 4,5X32MM Cód. Fabricante - 40104500328 Cód. Convênio - 0702030708 Cód. RMS - 10223680060 CNPJ Fabr. - 68.072.172/0001-04 Lote - 00962/19 Val.L. Val.Lote - Indeterminada	00962/19	9021.10.20	1 02	5,102	UN	1	63,21	63,21		0,00	0,00	0	0
0702030910	PL RETA LRG DCP 12F Cód. Fabricante - 40202000125 Cód. Convênio - 0702030910 Cód. RMS - 10223680101 CNPJ Fabr. - 68.072.172/0001-04 Lote - 05183/18 Va Val.Lote - Indeterminada	05183/18	9021.10.20	1 02	5,102	UN	1	296,13	296,13		0,00	0,00	0	0

Certifico que o MATERIAL/SERVIÇO constante neste documento foi RECEBIDO/PRESTADO e aceito  
Em 12/09/25

Assinatura  
Nome: Jessica Rocha Maciel  
Cargo: Enfermeira  
COREN - PR 533-682

Kherstin Melisse S. Dresch  
Diretora Geral  
IDEAS - Instituto de Desenvolvimento  
Ensino e Assistência à Saúde

<b>CALCULO DO ISSQN</b>			
INSCRIÇÃO MUNICIPAL	VALOR TOTAL DOS SERVIÇOS	BASE DE CALCULO DO ISSQN	VALOR DO ISSQN

<b>DADOS ADICIONAIS</b>	
<b>INFORMAÇÕES COMPLEMENTARES</b> ISENÇÃO DE ICMS CONFORME ANEXO 1 ITEM 72 DO RICMS 6080/2012, PIS/CONFINIS ALIQUOTA 0 CONFORME INCISO XV DO ART.28 DA LEI 10.865/2004. 	<b>RESERVADO AO FISCO</b>

Documento de Entrada

Fornecedor 34463 INOVA ORTOPEdia LTDA  
CNPJ/CPF : 51.111.966/0001-37  
Número : 2118 Tipo NOTA FISCAL Nr. 1  
VI. Frete : 0,00 VI. Total : 296,13  
Obsv.:

Insc Est.: 9101026725  
Emissão: 12/09/2025 Usuário: WESLEY TEODOSIO DA SILVA MORAIS  
% ICMS : 0,00 % Desc : 316,05 % Desc:51,62 VI. Acréscimo:0,00

Duplicatas

Parcela	Vencimento	Valor	Parcela	Valor	Vencimento	Valor
01	11/11/2025	296,13				

Entradas de Produtos

Código: 00196846 Estoque : 353 HRT - OPME CONSIGNADO Doc Ent: NOTA FISCAL  
Fornecedor: 34463 INOVA ORTOPEdia LTDA CNPJ/CP 51.111.966/0001-37 Nr Doc: 2118 Entrada: 12/09/2025 14:27  
Tp Doc: 3044 FISCAL Nr. Série: 1 Emissão: 12/09/2025 Usuário: WESLEY TEODOSIO DA SILVA  
Atu Preço: SIM Entrega: TOTAL VI Total: 296,13 % Desc: 51,62 VI Desc:316,05 VI Acréscimo:0,00  
% ICMS: 0,00 VI ICMS:0,00 Setor de aplicação direta : Ord Compra: 1638024 N° Empenho:  
Nr. Processo: Nr. Empenho: Qtd. Parcelas:

Tipo Frete: CIF Fornecedor: VI Frete: 0,00 % Frete: 0,00  
Dt Vecto: Portador: Nr Conhecimento:

Motivo do Acerto

Itens de Produtos

Produto	Sic	Unidade	Quant	VI Unitário	VI Real	VI Total	% IPI	VI IPI	% Desc	VI Desc	Lote	Qt Ent	Validade	Marca
16868 - PLACA DCP ESTREITA		UNIDADE	1,0000	296,1300	143,2500	296,13	0,00	0,00	0,00	0,00	05183/18	1,0000	30/12/2030	
GFR BLOQ 12F (C)		UNIDADE	1,0000	63,2100	30,5800	63,21	0,00	0,00	0,00	0,00				
18023 - PARAFUSO CORT 4,5X32		UNIDADE	2,0000	63,2100	30,5750	126,42	0,00	0,00	0,00	0,00				
MM														
18025 - PARAFUSO CORT 4,5X36		UNIDADE	2,0000	63,2100	30,5750	126,42	0,00	0,00	0,00	0,00				
MM														
18027 - PARAFUSO CORT 4,5X40		UNIDADE	2,0000	63,2100	30,5750	126,42	0,00	0,00	0,00	0,00				
MM														

Total do(s) Produto(s) : 612,18

Total do(s) Custo(s) : 296,13

Wesley Teodosio

Responsável Pela Entrada

Jéssica Rocha Maciel  
Enfermeira

COREN - PR 533-682 Klerissa Melisse S. D. Reschi  
Diretora Pedagógica  
Encarregado do Setor DEAS - Núcleo de Desenvolvimento  
Ensino e Assistência em Saúde

Aviso de Cirurgia : 00157936 Data : 06/09/2025 09:03

Centro Cirurgico : HRT - CENTRO CIRURGICO

Sala : 42 SALA 04

Tipo : Internação

Exame : Não

U.T.I. : Não

Paciente :

Data :

Nascimento :

Telefone :

Hora Prev. Inicial : 08:00

Hora Real Inicial : \_\_\_\_:\_\_\_\_

Tipo Sanguíneo :

Hora Prev. Final : 09:59

Hora Real Final : \_\_\_\_:\_\_\_\_

A Seguir :

Acomodação : ENFERMARIA (MAIS DE 4 LEITOS)

Leito : ENF 12-A

Pediatra :

OBS :



Tipo(s) de Anestesia(s)

24 GERAL VENOSA + PLEXO BRAQUIAL

Cirurgia

784 FRATURAS DO UMEMO - TRATAMENTO CIRURGICO

Observação

Orientação

Preparo

Procedimentos

Convênio

0408020334 TRATAMENTO CIRÚRGICO DE FRATURA / LESÃO FISARIA DA EXTR SUS - INTERNACAO

Equipe Médica

CRM

CIRURGIAO 85302 ELIANE KOPCHINSKI

33507





**MINISTÉRIO DA FAZENDA**  
**Secretaria da Receita Federal do Brasil**  
**Procuradoria-Geral da Fazenda Nacional**

**CERTIDÃO POSITIVA COM EFEITOS DE NEGATIVA DE DÉBITOS RELATIVOS AOS TRIBUTOS  
FEDERAIS E À DÍVIDA ATIVA DA UNIÃO**

**Nome: INOVA ORTOPEDIA LTDA**  
**CNPJ: 51.111.966/0001-37**

Ressalvado o direito de a Fazenda Nacional cobrar e inscrever quaisquer dívidas de responsabilidade do sujeito passivo acima identificado que vierem a ser apuradas, é certificado que:

1. constam débitos administrados pela Secretaria da Receita Federal do Brasil (RFB) com exigibilidade suspensa nos termos do art. 151 da Lei nº 5.172, de 25 de outubro de 1966 - Código Tributário Nacional (CTN), ou objeto de decisão judicial que determina sua desconsideração para fins de certificação da regularidade fiscal, ou ainda não vencidos; e
2. constam nos sistemas da Procuradoria-Geral da Fazenda Nacional (PGFN) débitos inscritos em Dívida Ativa da União (DAU) com exigibilidade suspensa nos termos do art. 151 do CTN, ou garantidos mediante bens ou direitos, ou com embargos da Fazenda Pública em processos de execução fiscal, ou objeto de decisão judicial que determina sua desconsideração para fins de certificação da regularidade fiscal.

Conforme disposto nos arts. 205 e 206 do CTN, este documento tem os mesmos efeitos da certidão negativa.

Esta certidão é válida para o estabelecimento matriz e suas filiais e, no caso de ente federativo, para todos os órgãos e fundos públicos da administração direta a ele vinculados. Refere-se à situação do sujeito passivo no âmbito da RFB e da PGFN e abrange inclusive as contribuições sociais previstas nas alíneas 'a' a 'd' do parágrafo único do art. 11 da Lei nº 8.212, de 24 de julho de 1991.

A aceitação desta certidão está condicionada à verificação de sua autenticidade na Internet, nos endereços <<http://rfb.gov.br>> ou <<http://www.pgfn.gov.br>>.

Certidão emitida gratuitamente com base na Portaria Conjunta RFB/PGFN nº 1.751, de 2/10/2014.

Emitida às 09:06:15 do dia 07/04/2025 <hora e data de Brasília>.

Válida até 04/10/2025.

Código de controle da certidão: **4E85.37F4.E0C0.313E**

Qualquer rasura ou emenda invalidará este documento.



Estado do Paraná  
Secretaria de Estado da Fazenda  
Receita Estadual do Paraná

**Certidão Negativa**  
de Débitos Tributários e de Dívida Ativa Estadual  
**Nº 037234946-03**

Certidão fornecida para o CNPJ/MF: **51.111.966/0001-37**  
Nome: **INOVA ORTOPEDIA LTDA**

Ressalvado o direito da Fazenda Pública Estadual inscrever e cobrar débitos ainda não registrados ou que venham a ser apurados, certificamos que, verificando os registros da Secretaria de Estado da Fazenda, constatamos não existir pendências em nome do contribuinte acima identificado, nesta data.

Obs.: Esta Certidão engloba todos os estabelecimentos da empresa e refere-se a débitos de natureza tributária e não tributária, bem como ao descumprimento de obrigações tributárias acessórias.

**Válida até 08/11/2025 - Fornecimento Gratuito**

A autenticidade desta certidão deverá ser confirmada via Internet  
[www.fazenda.pr.gov.br](http://www.fazenda.pr.gov.br)



ESTADO DO PARANÁ  
PREFEITURA MUNICIPAL DE CASCAVEL  
SECRETARIA MUNICIPAL DE FINANÇAS



**CERTIDÃO POSITIVA DE DÉBITOS COM EFEITOS DE NEGATIVA**  
**Nº 116884/2025**

A presente Certidão é VÁLIDA POR 90 (noventa) DIAS a contar da data de emissão da mesma.

**[ CONTRIBUINTE ]**

Nome :	<b>800735706 - INOVA ORTOPEDIA LTDA</b>		
CNPJ/CPF:	51.111.966/0001-37		
Endereço:	RUA TOM JOBIM, 77		
Complemento:			
Bairro:	COUNTRY	CEP:	85.813-410
Cidade:	Cascavel	Estado:	Paraná

**[ REQUERENTE ]**

Código:	800735706
Nome/Razão:	<b>INOVA ORTOPEDIA LTDA</b>
CNPJ/CPF:	51.111.966/0001-37

**[ FINALIDADE ]**

Licitação
-----------

**[ INFORMAÇÕES ADICIONAIS ]**

--

**Certificamos que na presente data EXISTEM débitos incidentes sobre o sujeito passivo acima identificado, ainda não vencidos, com exigibilidade suspensa ou garantidos através de penhora.**

Esta certidão compreende todos os débitos imobiliários e mobiliários, tributários ou não, inscritos ou não em Dívida Ativa, administrados pela Secretaria Municipal de Finanças de Cascavel (SEFIN), tais como Imposto Predial e Territorial Urbano – IPTU, Imposto sobre a Transmissão de Bens Imóveis – ITBI, Contribuição de Melhoria, Taxa de Coleta de Lixo, Contribuição de Iluminação Pública – CIP incidente sobre lotes vagos, Taxa de Proteção a Desastres, Taxas de Expediente, Multas de Regularização de Obras, Autos de Infração da Secretaria Municipal de Meio Ambiente, Imposto Sobre Serviços – ISS, Taxa de Verificação de Regular Funcionamento, Taxa de Licença Sanitária, Taxa de Localização e Funcionamento, Autos de Infração do PROCON e demais débitos para com esta municipalidade.

Conforme disposto no art. 108 do Código Tributário Municipal e no art. 206 do Código Tributário Nacional, esta certidão possui os mesmos efeitos da certidão negativa. Fica ressalvado o direito de a Fazenda Pública lançar, cobrar e inscrever quaisquer dívidas de responsabilidade do sujeito passivo acima identificado que vierem a ser apuradas posteriormente, mesmo referentes a períodos anteriores ou compreendido nesta certidão.

Cascavel, 11 de julho de 2025.

A autenticidade desta certidão deverá ser confirmada na página da Prefeitura:  
<https://cascavel.atende.net#!/tipo/servico/valor/31/padrao/1/load/0>  
Código de Autenticidade: WGT221202-000-UUMPDIJLQBCERX-0



PODER JUDICIÁRIO  
JUSTIÇA DO TRABALHO

## **CERTIDÃO NEGATIVA DE DÉBITOS TRABALHISTAS**

Nome: INOVA ORTOPEDIA LTDA (MATRIZ E FILIAIS)

CNPJ: 51.111.966/0001-37

Certidão n°: 41597888/2025

Expedição: 21/07/2025, às 14:08:01

Validade: 17/01/2026 - 180 (cento e oitenta) dias, contados da data de sua expedição.

Certifica-se que **INOVA ORTOPEDIA LTDA (MATRIZ E FILIAIS)**, inscrito(a) no CNPJ sob o n° **51.111.966/0001-37**, **NÃO CONSTA** como inadimplente no Banco Nacional de Devedores Trabalhistas.

Certidão emitida com base nos arts. 642-A e 883-A da Consolidação das Leis do Trabalho, acrescentados pelas Leis ns.º 12.440/2011 e 13.467/2017, e no Ato 01/2022 da CGJT, de 21 de janeiro de 2022. Os dados constantes desta Certidão são de responsabilidade dos Tribunais do Trabalho.

No caso de pessoa jurídica, a Certidão atesta a empresa em relação a todos os seus estabelecimentos, agências ou filiais.

A aceitação desta certidão condiciona-se à verificação de sua autenticidade no portal do Tribunal Superior do Trabalho na Internet (<http://www.tst.jus.br>).

Certidão emitida gratuitamente.

### **INFORMAÇÃO IMPORTANTE**

Do Banco Nacional de Devedores Trabalhistas constam os dados necessários à identificação das pessoas naturais e jurídicas inadimplentes perante a Justiça do Trabalho quanto às obrigações estabelecidas em sentença condenatória transitada em julgado ou em acordos judiciais trabalhistas, inclusive no concernente aos recolhimentos previdenciários, a honorários, a custas, a emolumentos ou a recolhimentos determinados em lei; ou decorrentes de execução de acordos firmados perante o Ministério Público do Trabalho, Comissão de Conciliação Prévia ou demais títulos que, por disposição legal, contiver força executiva.

[Voltar](#)[Imprimir](#)

## Certificado de Regularidade do FGTS - CRF

**Inscrição:** 51.111.966/0001-37  
**Razão Social:** INOVA ORTOPEdia LTDA  
**Endereço:** RUA LONDRINA / CENTRO / CASCAVEL / PR / 85812-049

A Caixa Econômica Federal, no uso da atribuição que lhe confere o Art. 7, da Lei 8.036, de 11 de maio de 1990, certifica que, nesta data, a empresa acima identificada encontra-se em situação regular perante o Fundo de Garantia do Tempo de Serviço - FGTS.

O presente Certificado não servirá de prova contra cobrança de quaisquer débitos referentes a contribuições e/ou encargos devidos, decorrentes das obrigações com o FGTS.

**Validade:** 29/08/2025 a 27/09/2025

**Certificação Número:** 2025082905316177266965

Informação obtida em 04/09/2025 16:09:32

A utilização deste Certificado para os fins previstos em Lei esta condicionada a verificação de autenticidade no site da Caixa:  
**[www.caixa.gov.br](http://www.caixa.gov.br)**

RECEBEMOS DE SUPRIMED COM. MATERIAIS HOSP. LTDA, OS PRODUTOS CONSTANTES DA NOTA FISCAL ELETRÔNICA INDICADA AO LADO

**NF-e**  
Nº 002119  
SÉRIE: 1

DATA DE RECEBIMENTO IDENTIFICAÇÃO E ASSINATURA DO RECEBEDOR

<p><b>INOVA ORTOPEDIA LTDA.</b></p>  <p>RUA TOM JOBIM, 77 BAIRRO - COUNTRY CASCAVEL - PR - 85.813-410</p>	<p><b>DANFE</b> DOCUMENTO AUXILIAR DA NOTA FISCAL ELETRÔNICA</p> <p>0 - ENTRADA 1 - SAÍDA</p> <p>Nº 002119 SÉRIE 1 FOLHA 1 of 1</p>	 <p>4125095111196600013755001000</p>
--	---	---

NATUREZA DA OPERAÇÃO \*VENDA PROTOCOLO DE AUTORIZAÇÃO DE USO 141250304847986 12/09/2025 10:15:32

INSCRIÇÃO ESTADUAL 91010267-25 INSCR. ESTADUAL DO SUBST. TRIBUT. CNPJ 51.111.966/0001-37

**DESTINATÁRIO / REMETENTE**

NOME / RAZÃO SOCIAL INSTITUTO DE DESENVOLVIMENTO ENSINO E ASSISTENCIA A SAUDE C.N.P.J./C.P.F. 24.006.302/0026-93 DATA DA EMISSÃO 12/09/2025

ENDEREÇO RUA DA UNIAO, 751 BAIRRO / DISTRITO JARDIM COOPAGRO CEP 85902532 DATA ENTRADA/SAÍDA 12/09/2025

MUNICÍPIO TOLEDO FONE / FAX UF PR INSCRIÇÃO ESTADUAL ISENTO HORA DA SAÍDA 10:15

**FATURA / DUPLICATA**

2119/1 11/11/2025 148,40

**CÁLCULO DO IMPOSTO**

BASE DE CÁLCULO DO I.C.M.S. 0,00	VALOR DO I.C.M.S. 0,00	BASE DE CÁLCULO I.C.M.S. S.T.	VALOR DO I.C.M.S. SUBSTITUIÇÃO	VALOR TOTAL DOS PRODUTOS 240,44
VALOR DO FRETE	VALOR DO SEGURO	DESCONTO 92,04	OUTRAS DESPESAS ACESSÓRIAS 0,00	VALOR TOTAL DO I.P.I. 0,00
				<b>VALOR TOTAL DA NOTA 148,40</b>

**TRANSPORTADOR / VOLUMES TRANSPORTADOS**

NOME / RAZÃO SOCIAL FRETE POR CONTA 0 - EMITENTE 0 1 - DESTINATÁRIO CÓDIGO ANTT PLACA DO VEÍCULO UF C.N.P.J./C.P.F.

ENDEREÇO MUNICÍPIO UF INSCRIÇÃO ESTADUAL

QUANTIDADE 0 ESPÉCIE MARCA NUMERO PESO BRUTO PESO LÍQUIDO

**DADOS DOS PRODUTOS / SERVIÇOS**

CÓDIGO	DESCRIÇÃO DOS PRODUTOS/SERVIÇOS	Lote	NCM/SH	CSOSN	CFOP	UNID.	QUANT	VLR UNIT	VLR TOT	BASE ICMS	VLR ICMS	VALOR IPI	ALÍQUOTAS ICMS IPI
20418	PARAFUSO CORTICAL 3,5 P. 1,25 18MM Cód. Fabricante - 20418 Cód. RMS - 80057410010 CNPJ Fabr. - 72.763.733/0001-99 Lote - 2050/25 Val.Lote - Indetermi	02050/25	9021.10.20	1 02	5,102	UN	6	15,34	92,04		0,00	0,00	0 0
60206	PLACA 1/3 TUBULAR 73MM COMP 06 FUROS Cód. Fabricante - 60206 Cód. RMS - 80057410012 CNPJ Fabr. - 72.763.733/0001-99 Lote - 6033/24 Val.Lote - Indetermi	6033/24	9021.10.20	1 02	5,102	UN	1	148,40	148,40		0,00	0,00	0 0

Certifico que o MATERIAL/SERVIÇO constante neste documento foi RECEBIDO/PRESTADO e aceito  
Em 12/09/25

*Kherstin Melissa S. Dresch*  
Diretora Geral  
IDEAS - Instituto de Desenvolvimento e Ensino em Assistência à Saúde

Assinatura  
Nome: Jéssica Rocha Maciel  
Cargo: Enfermeira  
COREN - PR 533-682

**CÁLCULO DO ISSQN**

INSCRIÇÃO MUNICIPAL VALOR TOTAL DOS SERVIÇOS BASE DE CÁLCULO DO ISSQN VALOR DO ISSQN

**DADOS ADICIONAIS**

INFORMAÇÕES COMPLEMENTARES ISENÇÃO DE ICMS CONFORME ANEXO 1 ITEM 72 DO RICMS 6080/2012, PIS/CONFINS ALIQUOTA 0 CONFORME INCISO XV DO ART. 28 DA LEI 10.865/2004.

RESERVADO AO FISCO

Documento de Entrada

Fornecedor 34463 INOVA ORTOPEDIA LTDA  
CNPJ/CPF : 51.111.966/0001-37  
Número : 2119 Tipo NOTA FISCAL Nr. 1  
VI Frete : 0,00 VI Total : 148,40  
Observ.: VI ICMS : 0,00

Insc Est.: 9101026725

Emissão: 12/09/2025 Usuário: WESLEY TEODOSIO DA SILVA MORAIS  
% ICMS : 0,00 VI Desc : 92,04 % Desc:38,27 VI Acréscimo:0,00

Duplicatas

Parcela	Vencimento	Valor	Parcela	Valor	Vencimento	Valor
01	11/11/2025	148,40				

Entradas de Produtos

Código: 00196852 Estoque : 353 HRT - OPME CONSIGNADO Doc Ent: NOTA FISCAL  
Fornecedor: 34463 INOVA ORTOPEDIA LTDA CNPJ/CP 51.111.966/0001-37 Nr Doc: 2119 Entrada: 12/09/2025 14:36  
Tp Doc: NOTA FISCAL Nr. Série: 1 Emissão: 12/09/2025 Usuário: WESLEY TEODOSIO DA SILVA  
Atu Preço: SIM Entrega: TOTAL VI Total: 148,40 % Desc: 38,27 VI Desc:92,04 VI Acréscimo:0,00  
% ICMS: 0,00 VI ICMS:0,00 Setor de aplicação direta : Nº Empenho: Ord Compra: 1638026  
Nr. Processo: Nr. Empenho: Qtd. Parcelas:

Tipo Frete: CIF Fornecedor: VI Frete: 0,00 % Frete: 0,00  
Dt Vecto: Portador: Nr Conhecimento:

Motivo do Acerto

Itens de Produtos

Produto	Sic	Unidade	Quant	VI Unitário	VI Real	VI Total	% IPI	VI IPI % Desc	VI Desc Lote	Qt Ent	Validade	Marca	
6404 - PLACA 1/3 TUBO 6 FUROS		UNIDADE	1,0000	148,4000	91,5900	148,40	0,00	0,00	0,00	6033/24	1,0000	30/12/2030	
PFB (C)		UNIDADE	6,0000	15,3400	9,4683	92,04	0,00	0,00	0,00				
20046 - PARAFUSO CORTICAL		UNIDADE	6,0000	15,3400	9,4683	92,04	0,00	0,00	0,00				
PASSO 3.5 x 1,25 18 (C)													

Total do(s) Produto(s) : 240,44

Total do(s) Custo(s) : 148,40

Wesley Teodosio

Responsável Pela Entrada

Jéssica Rocha Maciel  
Enfermeira

COREN-PR 533-682

Khermá Melisse S. Trusschi  
Diretora Geral  
IDEAS - Instituto de Desenvolvimento  
Ensino e Assistência

Encarregado do Setor

001638026

Aviso de Cirurgia : 00158205 Data : 09/09/2025 11:45

Centro Cirurgico : HRT - CENTRO CIRURGICO

Sala : 41 SALA 03

Paciente :

Data :

Hora Prev. Inicial :

Hora Prev. Final : 12:29

A Seguir :

Acomodação :

Pediatra : ENFERMARIA (MAIS DE 4 LEITOS)

OBS :

Hora Real Inicial : \_\_\_\_:\_\_\_\_

Hora Real Final : \_\_\_\_:\_\_\_\_

Tipo : Internação

Exame : Não

U.T.I. : Não

Nascimento :

Telefone :

Tipo Sanguíneo :

Leito : ENF 09-A



Tipo(s) de Anestesia(s)

5 RAQUI ANESTESIA

Cirurgia

2934 FRATURA DO MALEOLO

Observação

Orientação

Preparo

Procedimentos

0408050578 TRATAMENTO CIRÚRGICO DE FRATURA DO TORNOZELO UNIMAL

Convênio

SUS - INTERNACAO

Equipe Médica

CIRURGIAO

87924 DAMIANNE REIS BERTONSELLO

CRM

41131



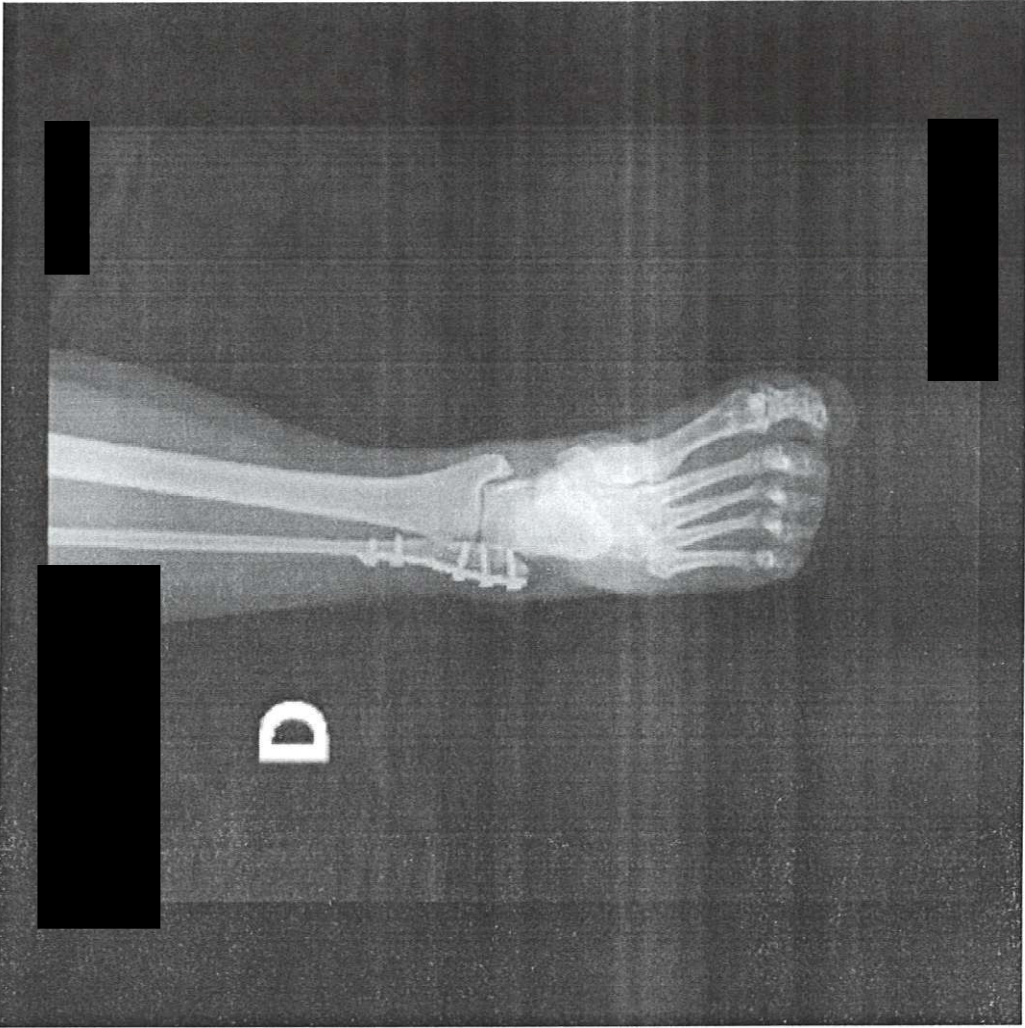



**MINISTÉRIO DA FAZENDA**  
**Secretaria da Receita Federal do Brasil**  
**Procuradoria-Geral da Fazenda Nacional**

**CERTIDÃO POSITIVA COM EFEITOS DE NEGATIVA DE DÉBITOS RELATIVOS AOS TRIBUTOS  
FEDERAIS E À DÍVIDA ATIVA DA UNIÃO**

**Nome: INOVA ORTOPEDIA LTDA**  
**CNPJ: 51.111.966/0001-37**

Ressalvado o direito de a Fazenda Nacional cobrar e inscrever quaisquer dívidas de responsabilidade do sujeito passivo acima identificado que vierem a ser apuradas, é certificado que:

1. constam débitos administrados pela Secretaria da Receita Federal do Brasil (RFB) com exigibilidade suspensa nos termos do art. 151 da Lei nº 5.172, de 25 de outubro de 1966 - Código Tributário Nacional (CTN), ou objeto de decisão judicial que determina sua desconsideração para fins de certificação da regularidade fiscal, ou ainda não vencidos; e
2. constam nos sistemas da Procuradoria-Geral da Fazenda Nacional (PGFN) débitos inscritos em Dívida Ativa da União (DAU) com exigibilidade suspensa nos termos do art. 151 do CTN, ou garantidos mediante bens ou direitos, ou com embargos da Fazenda Pública em processos de execução fiscal, ou objeto de decisão judicial que determina sua desconsideração para fins de certificação da regularidade fiscal.

Conforme disposto nos arts. 205 e 206 do CTN, este documento tem os mesmos efeitos da certidão negativa.

Esta certidão é válida para o estabelecimento matriz e suas filiais e, no caso de ente federativo, para todos os órgãos e fundos públicos da administração direta a ele vinculados. Refere-se à situação do sujeito passivo no âmbito da RFB e da PGFN e abrange inclusive as contribuições sociais previstas nas alíneas 'a' a 'd' do parágrafo único do art. 11 da Lei nº 8.212, de 24 de julho de 1991.

A aceitação desta certidão está condicionada à verificação de sua autenticidade na Internet, nos endereços <<http://rfb.gov.br>> ou <<http://www.pgfn.gov.br>>.

Certidão emitida gratuitamente com base na Portaria Conjunta RFB/PGFN nº 1.751, de 2/10/2014.

Emitida às 09:06:15 do dia 07/04/2025 <hora e data de Brasília>.

Válida até 04/10/2025.

Código de controle da certidão: **4E85.37F4.E0C0.313E**

Qualquer rasura ou emenda invalidará este documento.



Estado do Paraná  
Secretaria de Estado da Fazenda  
Receita Estadual do Paraná

**Certidão Negativa**  
de Débitos Tributários e de Dívida Ativa Estadual  
**Nº 037234946-03**

Certidão fornecida para o CNPJ/MF: **51.111.966/0001-37**  
Nome: **INOVA ORTOPEDIA LTDA**

Ressalvado o direito da Fazenda Pública Estadual inscrever e cobrar débitos ainda não registrados ou que venham a ser apurados, certificamos que, verificando os registros da Secretaria de Estado da Fazenda, constatamos não existir pendências em nome do contribuinte acima identificado, nesta data.

Obs.: Esta Certidão engloba todos os estabelecimentos da empresa e refere-se a débitos de natureza tributária e não tributária, bem como ao descumprimento de obrigações tributárias acessórias.

**Válida até 08/11/2025 - Fornecimento Gratuito**

A autenticidade desta certidão deverá ser confirmada via Internet  
[www.fazenda.pr.gov.br](http://www.fazenda.pr.gov.br)



ESTADO DO PARANÁ  
PREFEITURA MUNICIPAL DE CASCAVEL  
SECRETARIA MUNICIPAL DE FINANÇAS



**CERTIDÃO POSITIVA DE DÉBITOS COM EFEITOS DE NEGATIVA**  
**Nº 116884/2025**

A presente Certidão é VÁLIDA POR 90 (noventa) DIAS a contar da data de emissão da mesma.

**[ CONTRIBUINTE ]**

Nome :	<b>800735706 - INOVA ORTOPEDIA LTDA</b>		
CNPJ/CPF:	51.111.966/0001-37		
Endereço:	RUA TOM JOBIM, 77		
Complemento:			
Bairro:	COUNTRY	CEP:	85.813-410
Cidade:	Cascavel	Estado:	Paraná

**[ REQUERENTE ]**

Código:	800735706
Nome/Razão:	<b>INOVA ORTOPEDIA LTDA</b>
CNPJ/CPF:	51.111.966/0001-37

**[ FINALIDADE ]**

Licitação
-----------

**[ INFORMAÇÕES ADICIONAIS ]**

--

**Certificamos que na presente data EXISTEM débitos incidentes sobre o sujeito passivo acima identificado, ainda não vencidos, com exigibilidade suspensa ou garantidos através de penhora.**

Esta certidão compreende todos os débitos imobiliários e mobiliários, tributários ou não, inscritos ou não em Dívida Ativa, administrados pela Secretaria Municipal de Finanças de Cascavel (SEFIN), tais como Imposto Predial e Territorial Urbano – IPTU, Imposto sobre a Transmissão de Bens Imóveis – ITBI, Contribuição de Melhoria, Taxa de Coleta de Lixo, Contribuição de Iluminação Pública – CIP incidente sobre lotes vagos, Taxa de Proteção a Desastres, Taxas de Expediente, Multas de Regularização de Obras, Autos de Infração da Secretaria Municipal de Meio Ambiente, Imposto Sobre Serviços – ISS, Taxa de Verificação de Regular Funcionamento, Taxa de Licença Sanitária, Taxa de Localização e Funcionamento, Autos de Infração do PROCON e demais débitos para com esta municipalidade.

Conforme disposto no art. 108 do Código Tributário Municipal e no art. 206 do Código Tributário Nacional, esta certidão possui os mesmos efeitos da certidão negativa. Fica ressalvado o direito de a Fazenda Pública lançar, cobrar e inscrever quaisquer dívidas de responsabilidade do sujeito passivo acima identificado que vierem a ser apuradas posteriormente, mesmo referentes a períodos anteriores ou compreendido nesta certidão.

Cascavel, 11 de julho de 2025.

A autenticidade desta certidão deverá ser confirmada na página da Prefeitura:  
<https://cascavel.atende.net/#!/tipo/servico/valor/31/padrao/1/load/0>  
Código de Autenticidade: WGT221202-000-UUMPDIJLQBCERX-0



PODER JUDICIÁRIO  
JUSTIÇA DO TRABALHO

## **CERTIDÃO NEGATIVA DE DÉBITOS TRABALHISTAS**

Nome: INOVA ORTOPEDIA LTDA (MATRIZ E FILIAIS)

CNPJ: 51.111.966/0001-37

Certidão n°: 41597888/2025

Expedição: 21/07/2025, às 14:08:01

Validade: 17/01/2026 - 180 (cento e oitenta) dias, contados da data de sua expedição.

Certifica-se que **INOVA ORTOPEDIA LTDA (MATRIZ E FILIAIS)**, inscrito(a) no CNPJ sob o n° **51.111.966/0001-37**, **NÃO CONSTA** como inadimplente no Banco Nacional de Devedores Trabalhistas.

Certidão emitida com base nos arts. 642-A e 883-A da Consolidação das Leis do Trabalho, acrescentados pelas Leis ns.º 12.440/2011 e 13.467/2017, e no Ato 01/2022 da CGJT, de 21 de janeiro de 2022. Os dados constantes desta Certidão são de responsabilidade dos Tribunais do Trabalho.

No caso de pessoa jurídica, a Certidão atesta a empresa em relação a todos os seus estabelecimentos, agências ou filiais.

A aceitação desta certidão condiciona-se à verificação de sua autenticidade no portal do Tribunal Superior do Trabalho na Internet (<http://www.tst.jus.br>).

Certidão emitida gratuitamente.

### **INFORMAÇÃO IMPORTANTE**

Do Banco Nacional de Devedores Trabalhistas constam os dados necessários à identificação das pessoas naturais e jurídicas inadimplentes perante a Justiça do Trabalho quanto às obrigações estabelecidas em sentença condenatória transitada em julgado ou em acordos judiciais trabalhistas, inclusive no concernente aos recolhimentos previdenciários, a honorários, a custas, a emolumentos ou a recolhimentos determinados em lei; ou decorrentes de execução de acordos firmados perante o Ministério Público do Trabalho, Comissão de Conciliação Prévia ou demais títulos que, por disposição legal, contiver força executiva.

[Voltar](#)[Imprimir](#)

## Certificado de Regularidade do FGTS - CRF

**Inscrição:** 51.111.966/0001-37  
**Razão Social:** INOVA ORTOPEdia LTDA  
**Endereço:** RUA LONDRINA / CENTRO / CASCAVEL / PR / 85812-049

A Caixa Econômica Federal, no uso da atribuição que lhe confere o Art. 7, da Lei 8.036, de 11 de maio de 1990, certifica que, nesta data, a empresa acima identificada encontra-se em situação regular perante o Fundo de Garantia do Tempo de Serviço - FGTS.



O presente Certificado não servirá de prova contra cobrança de quaisquer débitos referentes a contribuições e/ou encargos devidos, decorrentes das obrigações com o FGTS.

**Validade:** 29/08/2025 a 27/09/2025

**Certificação Número:** 2025082905316177266965

Informação obtida em 04/09/2025 16:09:32

A utilização deste Certificado para os fins previstos em Lei esta condicionada a verificação de autenticidade no site da Caixa:  
**[www.caixa.gov.br](http://www.caixa.gov.br)**

RECEBEMOS DE SUPRIMED COM. MATERIAIS HOSP. LTDA, OS PRODUTOS CONSTANTES DA NOTA FISCAL ELETRÔNICA INDICADA AO LADO		NF-e												
DATA DE RECEBIMENTO	IDENTIFICAÇÃO E ASSINATURA DO RECEBEDOR		Nº 002120 SÉRIE: 1											
<b>INOVA ORTOPEDIA LTDA.</b>		<b>DANFE</b>												
		<b>DOCUMENTO AUXILIAR DA NOTA FISCAL ELETRÔNICA</b>												
RUA TOM JOBIM, 77 BAIRRO - COUNTRY CASCAVEL - PR - 85.813-410		0 - ENTRADA 1 - SAÍDA												
		1												
		Nº 002120 SÉRIE 1 FOLHA 1 of 1												
														
		412509511119660001375500100												
NATUREZA DA OPERAÇÃO *VENDA		PROTOCOLO DE AUTORIZAÇÃO DE USO 141250304851093 12/09/2025 10:16:57												
INSCRIÇÃO ESTADUAL 91010267-25	INSCR. ESTADUAL DO SUBST. TRIBUT.	CNPJ 51.111.966/0001-37												
<b>DESTINATÁRIO / REMETENTE</b>														
NOME / RAZÃO SOCIAL INSTITUTO DE DESENVOLVIMENTO ENSINO E ASSISTENCIA A SAUDE		C.N.P./J.C.P.F. 24.006.302/0026-93	DATA DA EMISSÃO 12/09/2025											
ENDEREÇO RUA DA UNIAO, 751	BAIRRO / DISTRITO JARDIM COOPAGRO	CEP 85902532	DATA ENTRADA/SAÍDA 12/09/2025											
MUNICÍPIO TOLEDO	FONE / FAX	UF PR	INSCRIÇÃO ESTADUAL ISENTO											
<b>FATURA / DUPLICATA</b>														
2120/1	11/11/2025	300,00												
<b>CÁLCULO DO IMPOSTO</b>														
BASE DE CÁLCULO DO I.C.M.S. 0,00	VALOR DO I.C.M.S. 0,00	BASE DE CÁLCULO I.C.M.S. S.T.	VALOR DO I.C.M.S. SUBSTITUIÇÃO											
		VALOR TOTAL DOS PRODUTOS 300,00												
VALOR DO FRETE	VALOR DO SEGURO	DESCONTO 0,00	OUTRAS DESPESAS ACESSÓRIAS 0,00											
		VALOR TOTAL DO I.P.I. 0,00	VALOR TOTAL DA NOTA 300,00											
<b>TRANSPORTADOR / VOLUMES TRANSPORTADOS</b>														
NOME / RAZÃO SOCIAL		FRETE POR CONTA 0 - EMITENTE 1 - DESTINATÁRIO	CÓDIGO ANTT											
ENDEREÇO		MUNICÍPIO	UF											
QUANTIDADE 0	ESPÉCIE	MARCA	NÚMERO											
		PESO BRUTO	PESO LÍQUIDO											
<b>DADOS DOS PRODUTOS / SERVIÇOS</b>														
CÓDIGO	DESCRIÇÃO DOS PRODUTOS/SERVIÇOS	Lote	NCM/SH	CSOSN	CFOP	UNID.	QUANT	VLR UNIT	VLR TOT	BASE ICMS	VLR ICMS	VALOR	ALÍQUOTAS ICMS	IPI
223-50-15-05	ANCORA TITANIO 5,0MM APLIC.DESC.2 FIOS 4 AGULHAS S Cód. Fabricante - 223-50-15-05 Cód. RMS - 80777280147 CNPJ Fabr. - 13.533.397/0001-29 Lote - 0014D2 Val.Lote - 10/04/2028	0014D25	9018.39.29	1 02	5,102	UN	1	300,00	300,00		0,00	0,00	0	0
<p>Certifico que o MATERIAL/SERVIÇO constante neste documento foi RECEBIDO/PRESTADO e aceito</p> <p>Em <u>12/09/25</u></p> <p>Assinatura</p> <p>Nome: <u>Jessica Rocha Maciel</u></p> <p>Cargo: <u>Enfermeira</u></p> <p><u>COREN - PR 533-682</u></p>														
<p>Kherstin Melissa S. Dresch</p> <p>Diretora Geral</p> <p>IDEAB - Instituto de Desenvolvimento e Assistência à Saúde</p>														
<b>CÁLCULO DO ISSQN</b>														
INSCRIÇÃO MUNICIPAL	VALOR TOTAL DOS SERVIÇOS	BASE DE CÁLCULO DO ISSQN	VALOR DO ISSQN											
<b>DADOS ADICIONAIS</b>														
INFORMAÇÕES COMPLEMENTARES ISENÇÃO DE ICMS CONFORME ANEXO 1 ITEM 72 DO RICMS 6080/2012, PIS/CONFIN S ALIQUOTA 0 CONFORME INCISO XV DO ART.28 DA LEI 10.865/2004.										RESERVADO AO FISCO				

Documento de Entrada

Fornecedor 34463 INOVA ORTOPEdia LTDA  
CNPJ/CPF : 51.111.966/0001-37  
Número : 2120 Tipo NOTA FISCAL Nr. 1  
VI. Frete : 0,00 VI. Total : 300,00  
Observ.: VI. ICMS : 0,00

Insc Est.: 9101026725

Emissão: 12/09/2025 Usuário: WESLEY TEODOSIO DA SILVA MORAIS  
% Desc: 0,00 % Desc: 0,00 VI. Acréscimo: 0,00

Duplicatas

Parcela	Vencimento	Valor	Parcela	Valor	Vencimento	Valor
01	11/11/2025	300,00				

Entradas de Produtos

Código: 00196859 Estoque : 353 HRT - OPME CONSIGNADO  
Fornecedor: 34463 INOVA ORTOPEdia LTDA  
Tp.Doc: NOTA FISCAL Nr. Série: 1  
Atu Preço: SIM Entrega: TOTAL  
% ICMS: 0,00 VI ICMS: 0,00 Setor de aplicação direta :  
Nr. Processo: Nr. Empenho: Qtd. Parcelas:

Doc Ent: NOTA FISCAL  
Nr Doc: 2120 Entrada: 12/09/2025 14:45  
Usuário: WESLEY TEODOSIO DA SILVA  
% Desc: 0,00 VI Desc: 0,00 VI Acréscimo: 0,00  
Ord Compra: 1638064 N° Empenho:

Tipo Frete: CIF Fornecedor:  
Dt Vecto: Portador:

VI Frete: 0,00 % Frete: 0,00

Motivo do Acerto

Nr Conhecimento:

Itens de Produtos

Produto	Sic	Unidade	Quant	VI Unitário	VI Real	VI Total	% IPI	VI IPI	% Desc	VI Desc	Lote	Qt Ent	Validade	Marca
12180 - ANCORA TI C/A 5 SINFIX		UNIDADE	1,0000	300,0000	300,0000	300,00	0,00	0,00	0,00	0,00	0,00			

Total do(s) Produto(s) : 300,00

Total do(s) Custo(s) : 300,00

*Wesley Teodosio*

Responsável Pela Entrada

Jéssica Rocha Maciel  
Enfermeira

COREN - PR 533-682

*Kheysyn Melissa S. Prisci*  
Diretora de Enfermagem  
IDEAB - Instituto de Desenvolvimento em  
Ensino e Assistência Educacional

Encarregado do Setor

OC 1638064

Aviso de Cirurgia : 00158435 Data : 11/09/2025 09:37  
Centro Cirurgico : HRT - CENTRO CIRURGICO  
Sala : 41 SALA 03

Tipo : Internação  
Exame : Não  
U.T.I. : Não

Paciente :

Nascimento :

Data :

Telefone :

Hora Prev. Inicial : 09:00 Hora Real Inicial : \_\_\_\_:\_\_\_\_  
Hora Prev. Final : 11:29 Hora Real Final : \_\_\_\_:\_\_\_\_

Tipo Sanguíneo :

A Seguir :

Leito : ENF 11-A

Acomodação : ENFERMARIA (MAIS DE 4 LEITOS)

Pediatra :

OBS :



Tipo(s) de Anestesia(s)

29 BLOQUEIO PLEXO BRAQUIAL

Cirurgia

1306 LUXACAO ACROMIO CLAVICULAR OU ESTERNO CL

Observação

Orientação

Preparo

Procedimentos

Convênio

0408010185 TRATAMENTO CIRURGICO DE LUXACAO / FRATURA-LUXACAO AC

SUS - INTERNACAO

Equipe Médica

CRM

CIRURGIAO 85302 ELIANE KOPCHINSKI

33507

12180

Ok Kopsch.





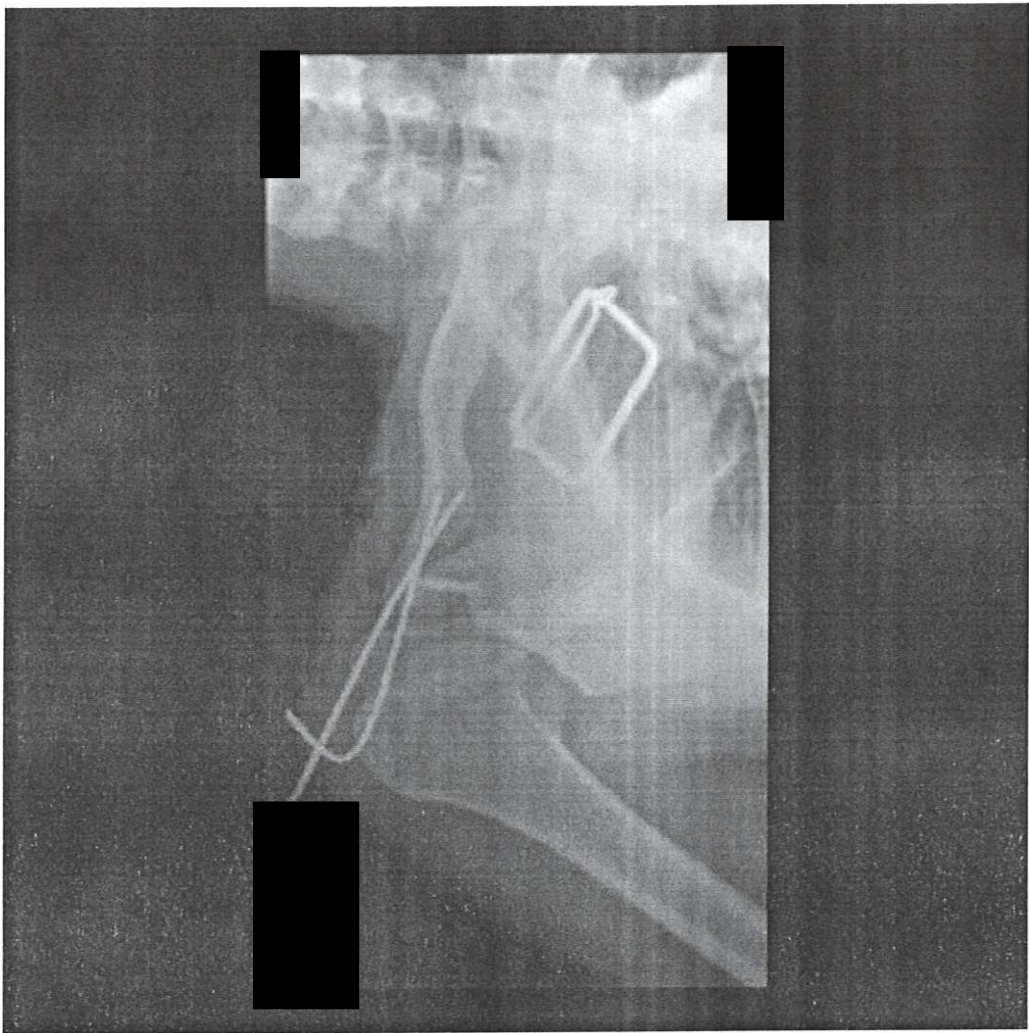



**MINISTÉRIO DA FAZENDA**  
**Secretaria da Receita Federal do Brasil**  
**Procuradoria-Geral da Fazenda Nacional**

**CERTIDÃO POSITIVA COM EFEITOS DE NEGATIVA DE DÉBITOS RELATIVOS AOS TRIBUTOS  
FEDERAIS E À DÍVIDA ATIVA DA UNIÃO**

**Nome: INOVA ORTOPEDIA LTDA**  
**CNPJ: 51.111.966/0001-37**

Ressalvado o direito de a Fazenda Nacional cobrar e inscrever quaisquer dívidas de responsabilidade do sujeito passivo acima identificado que vierem a ser apuradas, é certificado que:

1. constam débitos administrados pela Secretaria da Receita Federal do Brasil (RFB) com exigibilidade suspensa nos termos do art. 151 da Lei nº 5.172, de 25 de outubro de 1966 - Código Tributário Nacional (CTN), ou objeto de decisão judicial que determina sua desconsideração para fins de certificação da regularidade fiscal, ou ainda não vencidos; e
2. constam nos sistemas da Procuradoria-Geral da Fazenda Nacional (PGFN) débitos inscritos em Dívida Ativa da União (DAU) com exigibilidade suspensa nos termos do art. 151 do CTN, ou garantidos mediante bens ou direitos, ou com embargos da Fazenda Pública em processos de execução fiscal, ou objeto de decisão judicial que determina sua desconsideração para fins de certificação da regularidade fiscal.

Conforme disposto nos arts. 205 e 206 do CTN, este documento tem os mesmos efeitos da certidão negativa.

Esta certidão é válida para o estabelecimento matriz e suas filiais e, no caso de ente federativo, para todos os órgãos e fundos públicos da administração direta a ele vinculados. Refere-se à situação do sujeito passivo no âmbito da RFB e da PGFN e abrange inclusive as contribuições sociais previstas nas alíneas 'a' a 'd' do parágrafo único do art. 11 da Lei nº 8.212, de 24 de julho de 1991.

A aceitação desta certidão está condicionada à verificação de sua autenticidade na Internet, nos endereços <<http://rfb.gov.br>> ou <<http://www.pgfn.gov.br>>.

Certidão emitida gratuitamente com base na Portaria Conjunta RFB/PGFN nº 1.751, de 2/10/2014.

Emitida às 09:06:15 do dia 07/04/2025 <hora e data de Brasília>.

Válida até 04/10/2025.

Código de controle da certidão: **4E85.37F4.E0C0.313E**

Qualquer rasura ou emenda invalidará este documento.



Estado do Paraná  
Secretaria de Estado da Fazenda  
Receita Estadual do Paraná

**Certidão Negativa**  
de Débitos Tributários e de Dívida Ativa Estadual  
**Nº 037234946-03**

Certidão fornecida para o CNPJ/MF: **51.111.966/0001-37**

Nome: **INOVA ORTOPEDIA LTDA**

Ressalvado o direito da Fazenda Pública Estadual inscrever e cobrar débitos ainda não registrados ou que venham a ser apurados, certificamos que, verificando os registros da Secretaria de Estado da Fazenda, constatamos não existir pendências em nome do contribuinte acima identificado, nesta data.

Obs.: Esta Certidão engloba todos os estabelecimentos da empresa e refere-se a débitos de natureza tributária e não tributária, bem como ao descumprimento de obrigações tributárias acessórias.

**Válida até 08/11/2025 - Fornecimento Gratuito**

A autenticidade desta certidão deverá ser confirmada via Internet  
[www.fazenda.pr.gov.br](http://www.fazenda.pr.gov.br)



ESTADO DO PARANÁ  
PREFEITURA MUNICIPAL DE CASCAVEL  
SECRETARIA MUNICIPAL DE FINANÇAS



**CERTIDÃO POSITIVA DE DÉBITOS COM EFEITOS DE NEGATIVA**  
**Nº 116884/2025**

A presente Certidão é VÁLIDA POR 90 (noventa) DIAS a contar da data de emissão da mesma.

**[ CONTRIBUINTE ]**

Nome :	<b>800735706 - INOVA ORTOPEDIA LTDA</b>		
CNPJ/CPF:	51.111.966/0001-37		
Endereço:	RUA TOM JOBIM, 77		
Complemento:			
Bairro:	COUNTRY	CEP:	85.813-410
Cidade:	Cascavel	Estado:	Paraná

**[ REQUERENTE ]**

Código:	800735706
Nome/Razão:	<b>INOVA ORTOPEDIA LTDA</b>
CNPJ/CPF:	51.111.966/0001-37

**[ FINALIDADE ]**

Licitação
-----------

**[ INFORMAÇÕES ADICIONAIS ]**

--

**Certificamos que na presente data EXISTEM débitos incidentes sobre o sujeito passivo acima identificado, ainda não vencidos, com exigibilidade suspensa ou garantidos através de penhora.**

Esta certidão compreende todos os débitos imobiliários e mobiliários, tributários ou não, inscritos ou não em Dívida Ativa, administrados pela Secretaria Municipal de Finanças de Cascavel (SEFIN), tais como Imposto Predial e Territorial Urbano – IPTU, Imposto sobre a Transmissão de Bens Imóveis – ITBI, Contribuição de Melhoria, Taxa de Coleta de Lixo, Contribuição de Iluminação Pública – CIP incidente sobre lotes vagos, Taxa de Proteção a Desastres, Taxas de Expediente, Multas de Regularização de Obras, Autos de Infração da Secretaria Municipal de Meio Ambiente, Imposto Sobre Serviços – ISS, Taxa de Verificação de Regular Funcionamento, Taxa de Licença Sanitária, Taxa de Localização e Funcionamento, Autos de Infração do PROCON e demais débitos para com esta municipalidade.

Conforme disposto no art. 108 do Código Tributário Municipal e no art. 206 do Código Tributário Nacional, esta certidão possui os mesmos efeitos da certidão negativa. Fica ressalvado o direito de a Fazenda Pública lançar, cobrar e inscrever quaisquer dívidas de responsabilidade do sujeito passivo acima identificado que vierem a ser apuradas posteriormente, mesmo referentes a períodos anteriores ou compreendido nesta certidão.

Cascavel, 11 de julho de 2025.

A autenticidade desta certidão deverá ser confirmada na página da Prefeitura:  
<https://cascavel.atende.net#!/tipo/servico/valor/31/padrao/1/load/0>  
Código de Autenticidade: WGT221202-000-UUMPDIJLQBCERX-0



PODER JUDICIÁRIO  
JUSTIÇA DO TRABALHO

## **CERTIDÃO NEGATIVA DE DÉBITOS TRABALHISTAS**

Nome: INOVA ORTOPEDIA LTDA (MATRIZ E FILIAIS)

CNPJ: 51.111.966/0001-37

Certidão n°: 41597888/2025

Expedição: 21/07/2025, às 14:08:01

Validade: 17/01/2026 - 180 (cento e oitenta) dias, contados da data de sua expedição.

Certifica-se que **INOVA ORTOPEDIA LTDA (MATRIZ E FILIAIS)**, inscrito(a) no CNPJ sob o n° **51.111.966/0001-37**, **NÃO CONSTA** como inadimplente no Banco Nacional de Devedores Trabalhistas.

Certidão emitida com base nos arts. 642-A e 883-A da Consolidação das Leis do Trabalho, acrescentados pelas Leis ns.º 12.440/2011 e 13.467/2017, e no Ato 01/2022 da CGJT, de 21 de janeiro de 2022. Os dados constantes desta Certidão são de responsabilidade dos Tribunais do Trabalho.

No caso de pessoa jurídica, a Certidão atesta a empresa em relação a todos os seus estabelecimentos, agências ou filiais.

A aceitação desta certidão condiciona-se à verificação de sua autenticidade no portal do Tribunal Superior do Trabalho na Internet (<http://www.tst.jus.br>).

Certidão emitida gratuitamente.

### **INFORMAÇÃO IMPORTANTE**

Do Banco Nacional de Devedores Trabalhistas constam os dados necessários à identificação das pessoas naturais e jurídicas inadimplentes perante a Justiça do Trabalho quanto às obrigações estabelecidas em sentença condenatória transitada em julgado ou em acordos judiciais trabalhistas, inclusive no concernente aos recolhimentos previdenciários, a honorários, a custas, a emolumentos ou a recolhimentos determinados em lei; ou decorrentes de execução de acordos firmados perante o Ministério Público do Trabalho, Comissão de Conciliação Prévia ou demais títulos que, por disposição legal, contiver força executiva.

[Voltar](#)[Imprimir](#)

## Certificado de Regularidade do FGTS - CRF

**Inscrição:** 51.111.966/0001-37  
**Razão Social:** INOVA ORTOPEdia LTDA  
**Endereço:** RUA LONDRINA / CENTRO / CASCAVEL / PR / 85812-049

A Caixa Econômica Federal, no uso da atribuição que lhe confere o Art. 7, da Lei 8.036, de 11 de maio de 1990, certifica que, nesta data, a empresa acima identificada encontra-se em situação regular perante o Fundo de Garantia do Tempo de Serviço - FGTS.



O presente Certificado não servirá de prova contra cobrança de quaisquer débitos referentes a contribuições e/ou encargos devidos, decorrentes das obrigações com o FGTS.

**Validade:** 29/08/2025 a 27/09/2025

**Certificação Número:** 2025082905316177266965

Informação obtida em 04/09/2025 16:09:32

A utilização deste Certificado para os fins previstos em Lei esta condicionada a verificação de autenticidade no site da Caixa:  
**[www.caixa.gov.br](http://www.caixa.gov.br)**

RECEBEMOS DE SUPRIMED COM. MATERIAIS HOSP. LTDA, OS PRODUTOS CONSTANTES DA NOTA FISCAL ELETRÔNICA INDICADA AO LADO		<b>NF-e</b>												
DATA DE RECEBIMENTO	IDENTIFICAÇÃO E ASSINATURA DO RECEBEDOR		Nº 002122 SÉRIE: 1											
<b>INOVA ORTOPEDIA LTDA.</b>  RUA TOM JOBIM, 77 BAIRRO - COUNTRY CASCAVEL - PR - 85.813-410		<b>DANFE</b> DOCUMENTO AUXILIAR DA NOTA FISCAL ELETRÔNICA 0 - ENTRADA 1 - SAÍDA Nº 002122 SÉRIE 1 FOLHA 1 of 1												
		 41250951111966000137550010												
NATUREZA DA OPERAÇÃO *VENDA		PROTOCOLO DE AUTORIZAÇÃO DE USO 141250305263546 12/09/2025 14:25:48												
INSCRIÇÃO ESTADUAL 91010267-25	INSCR. ESTADUAL DO SUBST. TRIBUT.	CNPJ 51.111.966/0001-37												
<b>DESTINATÁRIO / REMETENTE</b>														
NOME / RAZÃO SOCIAL INSTITUTO DE DESENVOLVIMENTO ENSINO E ASSISTENCIA A SAUDE		C.N.P.J./C.P.F. 24.006.302/0026-93	DATA DA EMISSÃO 12/09/2025											
ENDEREÇO RUA DA UNIAO, 751	BAIRRO / DISTRITO JARDIM COOPAGRO	CEP 85902532	DATA ENTRADA/SAÍDA 12/09/2025											
MUNICÍPIO TOLEDO	FONE / FAX	UF PR	INSCRIÇÃO ESTADUAL ISENTO											
HORA DA SAÍDA 14:26														
<b>FATURA / DUPLICATA</b>														
2122/1	11/11/2025	270,87												
<b>CÁLCULO DO IMPOSTO</b>														
BASE DE CÁLCULO DO I.C.M.S. 0,00	VALOR DO I.C.M.S. 0,00	BASE DE CÁLCULO I.C.M.S. S.T.	VALOR DO I.C.M.S. SUBSTITUIÇÃO											
		VALOR TOTAL DOS PRODUTOS 270,87												
VALOR DO FRETE	VALOR DO SEGURO	DESCONTO 0,00	OUTRAS DESPESAS ACESSÓRIAS 0,00											
		VALOR TOTAL DO I.P.I. 0,00	VALOR TOTAL DA NOTA 270,87											
<b>TRANSPORTADOR / VOLUMES TRANSPORTADOS</b>														
NOME / RAZÃO SOCIAL		FRETE POR CONTA 0 - EMITENTE 1 - DESTINATÁRIO 0	CÓDIGO ANTT											
ENDEREÇO		MUNICÍPIO	PLACA DO VEÍCULO											
QUANTIDADE 0	ESPÉCIE	MARCA	UF											
		NUMERO	C.N.P.J./C.P.F.											
		PESO BRUTO	INSCRIÇÃO ESTADUAL											
		PESO LÍQUIDO												
<b>DADOS DOS PRODUTOS / SERVIÇOS</b>														
CÓDIGO	DESCRIÇÃO DOS PRODUTOS/SERVIÇOS	Lote	NCM/SH	CSOSN	CFOP	UNID.	QUANT	VLR UNIT	VLR TOT	BASE ICMS	VLR ICMS	VALOR I	ALÍQUOTAS CMS	IIPI
0702030643	PARAFUSO CANULADO 7,0MM R16X060MM Cód. Fabricante - 516-070-060 Cód. Convênio - 0702030643 Cód. RMS - 80062900012 C NPJ Fabr. - 03.974.404/0001-74 Lot Lote - 234630 Val.Lote - Indeterminada	234630	9021.10.20	1 02	5,102	UN	2	90,29	180,58		0,00	0,00	0	0
0702030643	PARAFUSO CANULADO ROSCA 20MM 6,5X45MM Cód. Fabricante - 07.24.05.65045 Cód. Convênio - 0702030643 Cód. RMS - 10417940 153 CNPJ Fabr. - 01.025.974/0001- Lote - 120441 Val.Lote - Indeterminada	120441	9021.10.20	1 02	5,102	UN	1	90,29	90,29		0,00	0,00	0	0
<p style="text-align: right;">Certifico que o MATERIAL/SERVIÇO constante neste documento foi RECEBIDO/PRESTADO e aceito Em <u>12/09/25</u></p> <p style="text-align: right;">Assinatura Nome: <u>Jéssica Rocha Madel</u> Cargo: <u>Enfermeira</u> <b>COREN - PR 533-682</b></p> <p style="text-align: center;">Kherstin Melissa S. Dresch Diretora Geral INFEAS - Instituto de Desenvolvimento, Ensino e Assistência à Saúde</p>														
<b>CÁLCULO DO ISSQN</b>														
INSCRIÇÃO MUNICIPAL	VALOR TOTAL DOS SERVIÇOS	BASE DE CÁLCULO DO ISSQN	VALOR DO ISSQN											
<b>DADOS ADICIONAIS</b>														
<b>INFORMAÇÕES COMPLEMENTARES</b> ISENÇÃO DE ICMS CONFORME ANEXO 1 ITEM 72 DO RICMS 6080/2012, PIS/CONFINIS ALIQUOTA 0 CONFORME INCISO XV DO ART. 2º DA LEI 10.865/2004		RESERVADO AO FISCO												

Documento de Entrada

Fornecedor 34463 INOVA ORTOPEdia LTDA  
CNPJ/CPF: 51.111.966/0001-37  
Número: 2122 Tipo NOTA FISCAL Nr. 1  
VI, Frete: 0,00 VI, Total: 270,87  
Obsv.:

Insc Est.: 9101026725

Emissão: 12/09/2025 Usuário: WESLEY TEODOSIO DA SILVA MORAIS  
% ICMS : 0,00 VI, Desc : 0,00 % Desc:0,00 VI, Acréscimo:0,00

Duplicatas

Parcela	Vencimento	Valor	Parcela	Valor	Vencimento	Valor
01	11/11/2025	270,87				

Entradas de Produtos

Código: 00196868 Estoque : 353 HRT - OPME CONSIGNADO  
Fornecedor: 34463 INOVA ORTOPEdia LTDA  
Tp Doc: NOTA FISCAL Nr. Série: 1  
Atu Preço: SIM Entrega: TOTAL  
% ICMS: 0,00 VI ICMS:0,00  
Nr. Processo: Nr. Empenho: Setor de aplicação direta :  
Qt. Parcelas:

Doc Ent: NOTA FISCAL  
Nr Doc: 2122 Entrada: 12/09/2025 14:59  
Usuário: WESLEY TEODOSIO DA SILVA  
% Desc: 0,00 VI Desc:0,00 VI Acréscimo:0,00  
Ord Compra: 1638068 N° Empenho:

Tipo Frete: CIF

VI Frete: 0,00

% Frete: 0,00

Portador:

Nr Conhecimento:

Motivo do Acerto

Itens de Produtos

Produto	Sic	Unidade	Quant	VI Unitário	VI Real	VI Total	% IPI	VI IPI % Desc	VI Desc Lote	Qt Ent	Validade	Marca
2838 - PARAFUSO CANULADO ACO INOX 7,0 R 16 X 45 ( C )		UNIDADE	1,0000	90,2900	90,2900	90,29	0,00	0,00	0,00	120441	30/12/2030	
16131 - PARAFUSO CANULADO 7.0 X 60MM (C)		UNIDADE	2,0000	90,2900	90,2900	180,58	0,00	0,00	0,00			

Total do(s) Produto(s) : 270,87

Total do(s) Custo(s) : 270,87

*Wesley Teodosio*

Responsável Pela Entrada

Jéssica Rocha Maciel  
Enfermeira  
COREN - PR 533-682

Encarregado do Setor

Klestin Melisse S. De...  
IDEAS - Instituto de Desenvolvimento  
Ensino e Assis... de...  
D...  
R...









**MINISTÉRIO DA FAZENDA**  
**Secretaria da Receita Federal do Brasil**  
**Procuradoria-Geral da Fazenda Nacional**

**CERTIDÃO POSITIVA COM EFEITOS DE NEGATIVA DE DÉBITOS RELATIVOS AOS TRIBUTOS  
FEDERAIS E À DÍVIDA ATIVA DA UNIÃO**

**Nome: INOVA ORTOPEDIA LTDA**  
**CNPJ: 51.111.966/0001-37**

Ressalvado o direito de a Fazenda Nacional cobrar e inscrever quaisquer dívidas de responsabilidade do sujeito passivo acima identificado que vierem a ser apuradas, é certificado que:

1. constam débitos administrados pela Secretaria da Receita Federal do Brasil (RFB) com exigibilidade suspensa nos termos do art. 151 da Lei nº 5.172, de 25 de outubro de 1966 - Código Tributário Nacional (CTN), ou objeto de decisão judicial que determina sua desconsideração para fins de certificação da regularidade fiscal, ou ainda não vencidos; e
2. constam nos sistemas da Procuradoria-Geral da Fazenda Nacional (PGFN) débitos inscritos em Dívida Ativa da União (DAU) com exigibilidade suspensa nos termos do art. 151 do CTN, ou garantidos mediante bens ou direitos, ou com embargos da Fazenda Pública em processos de execução fiscal, ou objeto de decisão judicial que determina sua desconsideração para fins de certificação da regularidade fiscal.

Conforme disposto nos arts. 205 e 206 do CTN, este documento tem os mesmos efeitos da certidão negativa.

Esta certidão é válida para o estabelecimento matriz e suas filiais e, no caso de ente federativo, para todos os órgãos e fundos públicos da administração direta a ele vinculados. Refere-se à situação do sujeito passivo no âmbito da RFB e da PGFN e abrange inclusive as contribuições sociais previstas nas alíneas 'a' a 'd' do parágrafo único do art. 11 da Lei nº 8.212, de 24 de julho de 1991.

A aceitação desta certidão está condicionada à verificação de sua autenticidade na Internet, nos endereços <<http://rfb.gov.br>> ou <<http://www.pgfn.gov.br>>.

Certidão emitida gratuitamente com base na Portaria Conjunta RFB/PGFN nº 1.751, de 2/10/2014.

Emitida às 09:06:15 do dia 07/04/2025 <hora e data de Brasília>.

Válida até 04/10/2025.

Código de controle da certidão: **4E85.37F4.E0C0.313E**

Qualquer rasura ou emenda invalidará este documento.



Estado do Paraná  
Secretaria de Estado da Fazenda  
Receita Estadual do Paraná

**Certidão Negativa**  
de Débitos Tributários e de Dívida Ativa Estadual  
**Nº 037234946-03**

Certidão fornecida para o CNPJ/MF: **51.111.966/0001-37**  
Nome: **INOVA ORTOPEDIA LTDA**

Ressalvado o direito da Fazenda Pública Estadual inscrever e cobrar débitos ainda não registrados ou que venham a ser apurados, certificamos que, verificando os registros da Secretaria de Estado da Fazenda, constatamos não existir pendências em nome do contribuinte acima identificado, nesta data.

Obs.: Esta Certidão engloba todos os estabelecimentos da empresa e refere-se a débitos de natureza tributária e não tributária, bem como ao descumprimento de obrigações tributárias acessórias.

**Válida até 08/11/2025 - Fornecimento Gratuito**

A autenticidade desta certidão deverá ser confirmada via Internet  
[www.fazenda.pr.gov.br](http://www.fazenda.pr.gov.br)



ESTADO DO PARANÁ  
PREFEITURA MUNICIPAL DE CASCAVEL  
SECRETARIA MUNICIPAL DE FINANÇAS



**CERTIDÃO POSITIVA DE DÉBITOS COM EFEITOS DE NEGATIVA**  
**Nº 116884/2025**

A presente Certidão é VÁLIDA POR 90 (noventa) DIAS a contar da data de emissão da mesma.

**[ CONTRIBUINTE ]**

Nome :	<b>800735706 - INOVA ORTOPEDIA LTDA</b>		
CNPJ/CPF:	51.111.966/0001-37		
Endereço:	RUA TOM JOBIM, 77		
Complemento:			
Bairro:	COUNTRY	CEP:	85.813-410
Cidade:	Cascavel	Estado:	Paraná

**[ REQUERENTE ]**

Código:	800735706
Nome/Razão:	<b>INOVA ORTOPEDIA LTDA</b>
CNPJ/CPF:	51.111.966/0001-37

**[ FINALIDADE ]**

Licitação

**[ INFORMAÇÕES ADICIONAIS ]**

**Certificamos que na presente data EXISTEM débitos incidentes sobre o sujeito passivo acima identificado, ainda não vencidos, com exigibilidade suspensa ou garantidos através de penhora.**

Esta certidão compreende todos os débitos imobiliários e mobiliários, tributários ou não, inscritos ou não em Dívida Ativa, administrados pela Secretaria Municipal de Finanças de Cascavel (SEFIN), tais como Imposto Predial e Territorial Urbano – IPTU, Imposto sobre a Transmissão de Bens Imóveis – ITBI, Contribuição de Melhoria, Taxa de Coleta de Lixo, Contribuição de Iluminação Pública – CIP incidente sobre lotes vagos, Taxa de Proteção a Desastres, Taxas de Expediente, Multas de Regularização de Obras, Autos de Infração da Secretaria Municipal de Meio Ambiente, Imposto Sobre Serviços – ISS, Taxa de Verificação de Regular Funcionamento, Taxa de Licença Sanitária, Taxa de Localização e Funcionamento, Autos de Infração do PROCON e demais débitos para com esta municipalidade.

Conforme disposto no art. 108 do Código Tributário Municipal e no art. 206 do Código Tributário Nacional, esta certidão possui os mesmos efeitos da certidão negativa. Fica ressalvado o direito de a Fazenda Pública lançar, cobrar e inscrever quaisquer dívidas de responsabilidade do sujeito passivo acima identificado que vierem a ser apuradas posteriormente, mesmo referentes a períodos anteriores ou compreendido nesta certidão.

Cascavel, 11 de julho de 2025.

A autenticidade desta certidão deverá ser confirmada na página da Prefeitura:  
<https://cascavel.atende.net/#!/tipo/servico/valor/31/padrao/1/load/0>  
Código de Autenticidade: WGT221202-000-UUMPDIJLQBCERX-0



PODER JUDICIÁRIO  
JUSTIÇA DO TRABALHO

## **CERTIDÃO NEGATIVA DE DÉBITOS TRABALHISTAS**

Nome: INOVA ORTOPEDIA LTDA (MATRIZ E FILIAIS)

CNPJ: 51.111.966/0001-37

Certidão n°: 41597888/2025

Expedição: 21/07/2025, às 14:08:01

Validade: 17/01/2026 - 180 (cento e oitenta) dias, contados da data de sua expedição.

Certifica-se que **INOVA ORTOPEDIA LTDA (MATRIZ E FILIAIS)**, inscrito(a) no CNPJ sob o n° **51.111.966/0001-37**, **NÃO CONSTA** como inadimplente no Banco Nacional de Devedores Trabalhistas.

Certidão emitida com base nos arts. 642-A e 883-A da Consolidação das Leis do Trabalho, acrescentados pelas Leis ns.º 12.440/2011 e 13.467/2017, e no Ato 01/2022 da CGJT, de 21 de janeiro de 2022. Os dados constantes desta Certidão são de responsabilidade dos Tribunais do Trabalho.

No caso de pessoa jurídica, a Certidão atesta a empresa em relação a todos os seus estabelecimentos, agências ou filiais.

A aceitação desta certidão condiciona-se à verificação de sua autenticidade no portal do Tribunal Superior do Trabalho na Internet (<http://www.tst.jus.br>).

Certidão emitida gratuitamente.

### **INFORMAÇÃO IMPORTANTE**

Do Banco Nacional de Devedores Trabalhistas constam os dados necessários à identificação das pessoas naturais e jurídicas inadimplentes perante a Justiça do Trabalho quanto às obrigações estabelecidas em sentença condenatória transitada em julgado ou em acordos judiciais trabalhistas, inclusive no concernente aos recolhimentos previdenciários, a honorários, a custas, a emolumentos ou a recolhimentos determinados em lei; ou decorrentes de execução de acordos firmados perante o Ministério Público do Trabalho, Comissão de Conciliação Prévia ou demais títulos que, por disposição legal, contiver força executiva.

[Voltar](#)[Imprimir](#)

## Certificado de Regularidade do FGTS - CRF

**Inscrição:** 51.111.966/0001-37  
**Razão Social:** INOVA ORTOPEdia LTDA  
**Endereço:** RUA LONDRINA / CENTRO / CASCAVEL / PR / 85812-049

A Caixa Econômica Federal, no uso da atribuição que lhe confere o Art. 7, da Lei 8.036, de 11 de maio de 1990, certifica que, nesta data, a empresa acima identificada encontra-se em situação regular perante o Fundo de Garantia do Tempo de Serviço - FGTS.



O presente Certificado não servirá de prova contra cobrança de quaisquer débitos referentes a contribuições e/ou encargos devidos, decorrentes das obrigações com o FGTS.

**Validade:** 29/08/2025 a 27/09/2025

**Certificação Número:** 2025082905316177266965

Informação obtida em 04/09/2025 16:09:32

A utilização deste Certificado para os fins previstos em Lei esta condicionada a verificação de autenticidade no site da Caixa:  
**[www.caixa.gov.br](http://www.caixa.gov.br)**

RECEBEMOS DE SUPRIMED COM. MATERIAIS HOSP. LTDA, OS PRODUTOS CONSTANTES DA NOTA FISCAL ELETRÔNICA INDICADA AO LADO		NF-e													
DATA DE RECEBIMENTO	IDENTIFICAÇÃO E ASSINATURA DO RECEBEDOR		Nº 002137 SÉRIE: 1												
<b>INOVA ORTOPEDIA LTDA.</b>  RUA TOM JOBIM, 77 BAIRRO - COUNTRY CASCAVEL - PR - 85.813-410		<b>DANFE</b> <b>DOCUMENTO AUXILIAR DA NOTA FISCAL ELETRÔNICA</b> 0 - ENTRADA 1 - SAÍDA Nº 002137 SÉRIE 1 FOLHA 1 of 1													
		 412509511196600013755001													
NATUREZA DA OPERAÇÃO *VENDA		PROTOCOLO DE AUTORIZAÇÃO DE USO 141250317733311 23/09/2025 09:20:22													
INSCRIÇÃO ESTADUAL 91010267-25	INSCR. ESTADUAL DO SUBST. TRIBUT.	CNPJ 51.111.966/0001-37													
<b>DESTINATÁRIO / REMETENTE</b>															
NOME / RAZÃO SOCIAL INSTITUTO DE DESENVOLVIMENTO ENSINO E ASSISTENCIA A SAUDE		C.N.P.J./C.P.F. 24.006.302/0026-93	DATA DA EMISSÃO 23/09/2025												
ENDEREÇO RUA DA UNIAO, 751	BAIRRO / DISTRITO JARDIM COOPAGRO	CEP 85902532	DATA ENTRADA/SAÍDA 23/09/2025												
MUNICÍPIO TOLEDO	FONE / FAX	UF PR	INSCRIÇÃO ESTADUAL ISENTO												
<b>FATURA / DUPLICATA</b>															
2137/1	22/11/2025	195,18													
<b>CÁLCULO DO IMPOSTO</b>															
BASE DE CALCULO DO I.C.M.S. 0,00	VALOR DO I.C.M.S. 0,00	BASE DE CALCULO I.C.M.S. S.T.	VALOR DO I.C.M.S. SUBSTITUIÇÃO												
VALOR DO FRETE	VALOR DO SEGURO	DESCONTO 107,38	OUTRAS DESPESAS ACESSÓRIAS 0,00												
		VALOR TOTAL DO I.P.I. 0,00	VALOR TOTAL DOS PRODUTOS 302,56												
<b>TRANSPORTADOR / VOLUMES TRANSPORTADOS</b>															
NOME / RAZÃO SOCIAL		FRETE POR CONTA 0 - EMITENTE 1 - DESTINATÁRIO 0	CÓDIGO ANTT												
ENDEREÇO		MUNICÍPIO	PLACA DO VEICULO												
QUANTIDADE 0	ESPÉCIE	MARCA	UF												
		NUMERO	C.N.P.J./C.P.F.												
		PESO BRUTO	INSCRIÇÃO ESTADUAL												
		PESO LÍQUIDO													
<b>DADOS DOS PRODUTOS / SERVIÇOS</b>															
CÓDIGO	DESCRIÇÃO DOS PRODUTOS/SERVIÇOS	Lote	NCM/SH	CSOSN	CFOP	UNID.	QUANT	VLR UNIT	VLR TOT	BASE ICMS	VLR ICMS	VALOR	ALÍQUOTAS	ICMS	IPI
951810	ARRUELA LISA 10.0MM Cód. Fabricante - 951810 Cód. RMS - 80057410045 CNPJ Fabr. - 72.763.733/0001-99 Lote - 01028/25 Val.Lote - Indeterminada	01028/25	9021.10.20	1 02	5,102	UN	2	8,05	16,10		0,00	0,00	0	0	0
20414	PARAFUSO CORTICAL 3,5 P. 1,25 14MM Cód. Fabricante - 20414 Cód. RMS - 80057410010 CNPJ Fabr. - 72.763.733/0001-99 Lote - 20414ORTONEX Val.Lote - Indet	414ORTON	9021.10.20	1 02	5,102	UN	3	15,34	46,02		0,00	0,00	0	0	0
20414	PARAFUSO CORTICAL 3,5 P. 1,25 14MM Cód. Fabricante - 20414 Cód. RMS - 80057410010 CNPJ Fabr. - 72.763.733/0001-99 Lote - 01964/25 Val.Lote - Indetermi	01964/25	9021.10.20	1 02	5,102	UN	1	15,34	15,34		0,00	0,00	0	0	0
20418	PARAFUSO CORTICAL 3,5 P. 1,25 18MM Cód. Fabricante - 20418 Cód. RMS - 80057410010 CNPJ Fabr. - 72.763.733/0001-99 Lote - 20418ORTONEX Val.Lote - Indet	418ORTON	9021.10.20	1 02	5,102	UN	2	15,34	30,68		0,00	0,00	0	0	0
20420	PARAFUSO CORTICAL 3,5 P. 1,25 20MM Cód. Fabricante - 20420 Cód. RMS - 80057410010 CNPJ Fabr. - 72.763.733/0001-99 Lote - 02088/25 Val.Lote - Indetermi	02088/25	9021.10.20	1 02	5,102	UN	2	15,34	30,68		0,00	0,00	0	0	0
20422	PARAFUSO CORTICAL 3,5 P. 1,25 22MM Cód. Fabricante - 20422 Cód. RMS - 80057410010 CNPJ Fabr. - 72.763.733/0001-99 Lote - 01091/25 Val.Lote - Indetermi	01091/25	9021.10.20	1 02	5,102	UN	1	15,34	15,34		0,00	0,00	0	0	0
60207	PLACA 1/3 TUBULAR 85MM COMP 07 FUIROS Cód. Fabricante - 60207 Cód. RMS - 80057410012 CNPJ Fabr. - 72.763.733/0001-99 Lote - 60207ORTONEX Val.Lote - Ind	60207ORTON	9021.10.20	1 02	5,102	UN	1	148,40	148,40		0,00	0,00	0	0	0
<b>CALCULO DO ISSQN</b>															
INSCRIÇÃO MUNICIPAL	VALOR TOTAL DOS SERVIÇOS	BASE DE CALCULO DO ISSQN	VALOR DO ISSQN												
<b>DADOS ADICIONAIS</b>															
<b>INFORMAÇÕES COMPLEMENTARES</b> ISENÇÃO DE ICMS CONFORME ANEXO 1 ITEM 72 DO RICMS 6080/2012, PIS/CONFINS ALIQUOTA 0 CONFORME INCISO		<b>RESERVADO AO FISCO</b> Certifico que o MATERIAL/SERVIÇO constante neste documento foi RECEBIDO/PRESTADO e aceitei Em 23/09/25													
		Assinatura Nome: <b>Jéssica Rocha Maciel</b> Cargo: <b>Enfermeira</b> COREN - PR 533-682													

Kristin Márcia S. Dresch  
 Diretora Geral  
 IDEAS - Instituto de Desenvolvimento  
 Ensino e Assistência à Saúde

**Documento de Entrada**

Fornecedor 34463 INOVA ORTOPEDIA LTDA  
 CNPJ/CPF : 51.111.966/0001-37  
 Número : 2137 Tipo NOTA FISCAL Nr. 1  
 VI. Frete : 0,00 VI. Total : 195,18  
 Observ.: VI. ICMS : 0,00

Insc Est.: 9101026725  
 Emissão: 23/09/2025 Usuário: WESLEY TEODOSIO DA SILVA MORAIS  
 % ICMS : 0,00 VI. Desc : 107,38 % Desc:35,49 VI. Acréscimo:0,00

**Duplicatas**

Parcela	Vencimento	Valor	Parcela	Valor	Vencimento	Valor
01	22/11/2025	195,18				

**Entradas de Produtos**

Código: 00198109 Estoque : 353 HRT - OPME CONSIGNADO Doc Ent: NOTA FISCAL  
 Fornecedor: 34463 INOVA ORTOPEDIA LTDA CNPJ/CP 51.111.966/0001-37 Nr Doc: 2137 Entrada: 23/09/2025 10:04  
 Tp Doc: NOTA FISCAL Nr. Série: 1 Emissão: 23/09/2025 Usuário: WESLEY TEODOSIO DA SILVA  
 Atu Preço: SIM Entrega: TOTAL VI Total: 195,18 % Desc: 35,49 VI Desc: 107,38 VI Acréscimo:0,00  
 % ICMS: 0,00 VI ICMS:0,00 Setor de aplicação direta :  
 Nr. Processo: Nr. Empenho: Ord Compra: 1638897 N° Empenho:

Tipo Frete: CIF Fornecedor: VI Frete: 0,00 % Frete: 0,00  
 Dt Vecto: Portador: Nr Conhecimento:

**Itens de Produtos**

Produto	Sic	Unidade	Quant	VI Unitário	VI Real	VI Total	% IPI	VI IPI	% Desc	VI Desc	Lote	Qt Ent	Validade	Marca
6405 - PLACA 1/3 TUBO 7 FUROS PFB (C)		UNIDADE	1,0000	148,4000	95,7300	148,40	0,00	0,00	0,00	0,00	60207ORT ONEX	1,0000	30/12/2030	
20046 - PARAFUSO CORTICAL PASSO 3,5 x 1,25 18 (C)		UNIDADE	2,0000	15,3400	9,8950	30,68	0,00	0,00	0,00	0,00				
20048 - PARAFUSO CORTICAL PASSO 3,5 x 1,25 14 (C)		UNIDADE	4,0000	15,3400	9,8950	61,36	0,00	0,00	0,00	0,00				
5672 - ARRUOLA LISA 10,0 MM (C)		UNIDADE	2,0000	8,0500	5,1950	16,10	0,00	0,00	0,00	0,00	01028/25	2,0000	30/12/2099	
20116 - PARAFUSO CORTICAL PASSO 3,5 X 1,25 22 (C)		UNIDADE	1,0000	15,3400	9,9000	15,34	0,00	0,00	0,00	0,00				
20117 - PARAFUSO CORTICAL PASSO 3,5 X 1,25 20 (C)		UNIDADE	2,0000	15,3400	9,8950	30,68	0,00	0,00	0,00	0,00				

Total do(s) Produto(s) : 302,56  
 Total do(s) Custo(s) : 195,18

Jéssica Rocha Maciel  
 Enfermeira  
 COREN - PR 533-682

*Wesley Teodosio*

Responsável Pela Entrada

Encarregado do Setor

Kherys Almeida S. Dresch  
 Coordenadora Geral  
 IDEAS - Instituto de Desenvolvimento  
 Ensino e Assistência à Saúde







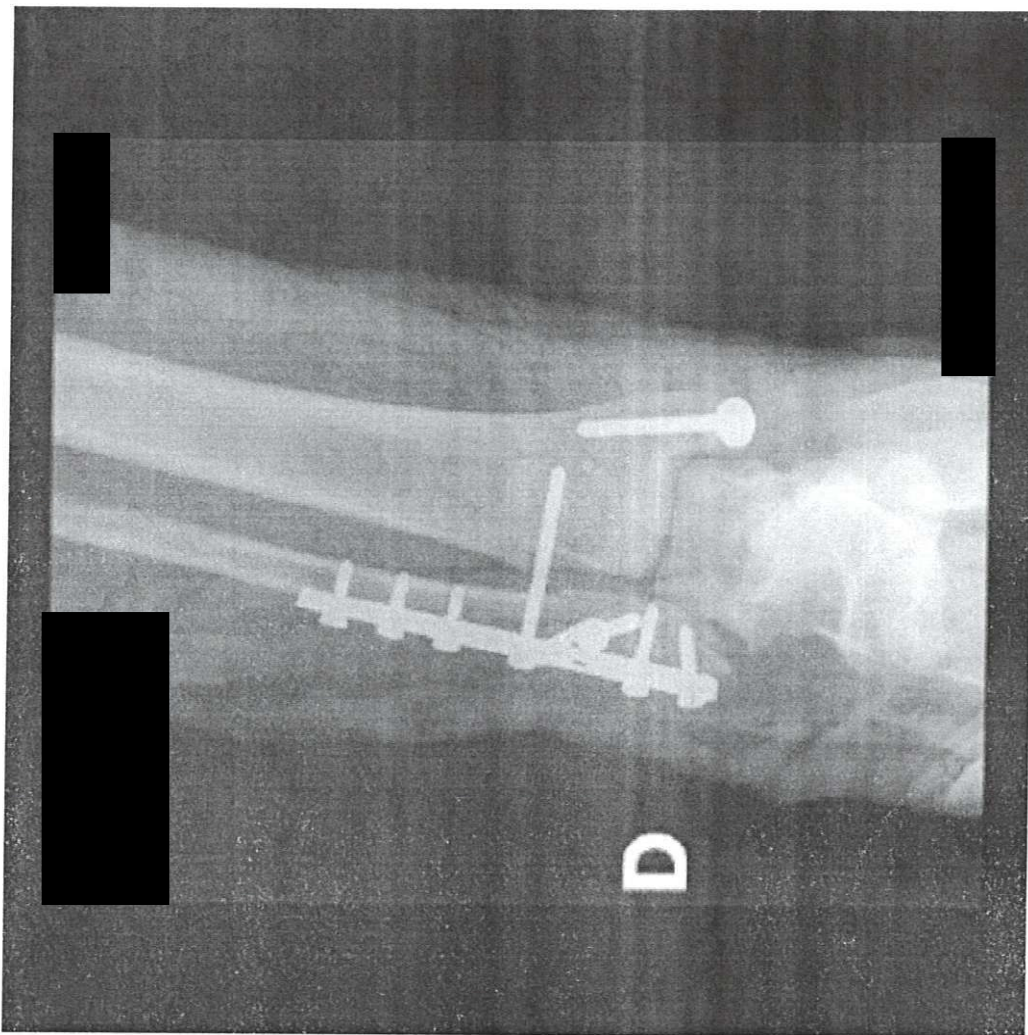



**MINISTÉRIO DA FAZENDA**  
**Secretaria da Receita Federal do Brasil**  
**Procuradoria-Geral da Fazenda Nacional**

**CERTIDÃO POSITIVA COM EFEITOS DE NEGATIVA DE DÉBITOS RELATIVOS AOS TRIBUTOS  
FEDERAIS E À DÍVIDA ATIVA DA UNIÃO**

**Nome: INOVA ORTOPEDIA LTDA**  
**CNPJ: 51.111.966/0001-37**

Ressalvado o direito de a Fazenda Nacional cobrar e inscrever quaisquer dívidas de responsabilidade do sujeito passivo acima identificado que vierem a ser apuradas, é certificado que:

1. constam débitos administrados pela Secretaria da Receita Federal do Brasil (RFB) com exigibilidade suspensa nos termos do art. 151 da Lei nº 5.172, de 25 de outubro de 1966 - Código Tributário Nacional (CTN), ou objeto de decisão judicial que determina sua desconsideração para fins de certificação da regularidade fiscal, ou ainda não vencidos; e
2. constam nos sistemas da Procuradoria-Geral da Fazenda Nacional (PGFN) débitos inscritos em Dívida Ativa da União (DAU) com exigibilidade suspensa nos termos do art. 151 do CTN, ou garantidos mediante bens ou direitos, ou com embargos da Fazenda Pública em processos de execução fiscal, ou objeto de decisão judicial que determina sua desconsideração para fins de certificação da regularidade fiscal.

Conforme disposto nos arts. 205 e 206 do CTN, este documento tem os mesmos efeitos da certidão negativa.

Esta certidão é válida para o estabelecimento matriz e suas filiais e, no caso de ente federativo, para todos os órgãos e fundos públicos da administração direta a ele vinculados. Refere-se à situação do sujeito passivo no âmbito da RFB e da PGFN e abrange inclusive as contribuições sociais previstas nas alíneas 'a' a 'd' do parágrafo único do art. 11 da Lei nº 8.212, de 24 de julho de 1991.

A aceitação desta certidão está condicionada à verificação de sua autenticidade na Internet, nos endereços <<http://rfb.gov.br>> ou <<http://www.pgfn.gov.br>>.

Certidão emitida gratuitamente com base na Portaria Conjunta RFB/PGFN nº 1.751, de 2/10/2014.

Emitida às 09:06:15 do dia 07/04/2025 <hora e data de Brasília>.

Válida até 04/10/2025.

Código de controle da certidão: **4E85.37F4.E0C0.313E**

Qualquer rasura ou emenda invalidará este documento.



Estado do Paraná  
Secretaria de Estado da Fazenda  
Receita Estadual do Paraná

**Certidão Negativa**  
de Débitos Tributários e de Dívida Ativa Estadual  
Nº 037234946-03

Certidão fornecida para o CNPJ/MF: **51.111.966/0001-37**

Nome: **INOVA ORTOPEDIA LTDA**

Ressalvado o direito da Fazenda Pública Estadual inscrever e cobrar débitos ainda não registrados ou que venham a ser apurados, certificamos que, verificando os registros da Secretaria de Estado da Fazenda, constatamos não existir pendências em nome do contribuinte acima identificado, nesta data.

Obs.: Esta Certidão engloba todos os estabelecimentos da empresa e refere-se a débitos de natureza tributária e não tributária, bem como ao descumprimento de obrigações tributárias acessórias.

**Válida até 08/11/2025 - Fornecimento Gratuito**

A autenticidade desta certidão deverá ser confirmada via Internet  
[www.fazenda.pr.gov.br](http://www.fazenda.pr.gov.br)



ESTADO DO PARANÁ  
PREFEITURA MUNICIPAL DE CASCAVEL  
SECRETARIA MUNICIPAL DE FINANÇAS



**CERTIDÃO POSITIVA DE DÉBITOS COM EFEITOS DE NEGATIVA**  
**Nº 116884/2025**

A presente Certidão é VÁLIDA POR 90 (noventa) DIAS a contar da data de emissão da mesma.

**[ CONTRIBUINTE ]**

Nome :	<b>800735706 - INOVA ORTOPEDIA LTDA</b>		
CNPJ/CPF:	51.111.966/0001-37		
Endereço:	RUA TOM JOBIM, 77		
Complemento:			
Bairro:	COUNTRY	CEP:	85.813-410
Cidade:	Cascavel	Estado:	Paraná

**[ REQUERENTE ]**

Código:	800735706
Nome/Razão:	<b>INOVA ORTOPEDIA LTDA</b>
CNPJ/CPF:	51.111.966/0001-37

**[ FINALIDADE ]**

Licitação

**[ INFORMAÇÕES ADICIONAIS ]**

**Certificamos que na presente data EXISTEM débitos incidentes sobre o sujeito passivo acima identificado, ainda não vencidos, com exigibilidade suspensa ou garantidos através de penhora.**

Esta certidão compreende todos os débitos imobiliários e mobiliários, tributários ou não, inscritos ou não em Dívida Ativa, administrados pela Secretaria Municipal de Finanças de Cascavel (SEFIN), tais como Imposto Predial e Territorial Urbano – IPTU, Imposto sobre a Transmissão de Bens Imóveis – ITBI, Contribuição de Melhoria, Taxa de Coleta de Lixo, Contribuição de Iluminação Pública – CIP incidente sobre lotes vagos, Taxa de Proteção a Desastres, Taxas de Expediente, Multas de Regularização de Obras, Autos de Infração da Secretaria Municipal de Meio Ambiente, Imposto Sobre Serviços – ISS, Taxa de Verificação de Regular Funcionamento, Taxa de Licença Sanitária, Taxa de Localização e Funcionamento, Autos de Infração do PROCON e demais débitos para com esta municipalidade.

Conforme disposto no art. 108 do Código Tributário Municipal e no art. 206 do Código Tributário Nacional, esta certidão possui os mesmos efeitos da certidão negativa. Fica ressalvado o direito de a Fazenda Pública lançar, cobrar e inscrever quaisquer dívidas de responsabilidade do sujeito passivo acima identificado que vierem a ser apuradas posteriormente, mesmo referentes a períodos anteriores ou compreendido nesta certidão.

Cascavel, 11 de julho de 2025.

A autenticidade desta certidão deverá ser confirmada na página da Prefeitura:  
<https://cascavel.atende.net#!/tipo/servico/valor/31/padrao/1/load/0>  
Código de Autenticidade: WGT221202-000-UUMPDIJLQBCERX-0



PODER JUDICIÁRIO  
JUSTIÇA DO TRABALHO

## **CERTIDÃO NEGATIVA DE DÉBITOS TRABALHISTAS**

Nome: INOVA ORTOPEDIA LTDA (MATRIZ E FILIAIS)

CNPJ: 51.111.966/0001-37

Certidão n°: 41597888/2025

Expedição: 21/07/2025, às 14:08:01

Validade: 17/01/2026 - 180 (cento e oitenta) dias, contados da data de sua expedição.

Certifica-se que **INOVA ORTOPEDIA LTDA (MATRIZ E FILIAIS)**, inscrito(a) no CNPJ sob o n° **51.111.966/0001-37**, **NÃO CONSTA** como inadimplente no Banco Nacional de Devedores Trabalhistas.

Certidão emitida com base nos arts. 642-A e 883-A da Consolidação das Leis do Trabalho, acrescentados pelas Leis ns.º 12.440/2011 e 13.467/2017, e no Ato 01/2022 da CGJT, de 21 de janeiro de 2022. Os dados constantes desta Certidão são de responsabilidade dos Tribunais do Trabalho.

No caso de pessoa jurídica, a Certidão atesta a empresa em relação a todos os seus estabelecimentos, agências ou filiais.

A aceitação desta certidão condiciona-se à verificação de sua autenticidade no portal do Tribunal Superior do Trabalho na Internet (<http://www.tst.jus.br>).

Certidão emitida gratuitamente.

### **INFORMAÇÃO IMPORTANTE**

Do Banco Nacional de Devedores Trabalhistas constam os dados necessários à identificação das pessoas naturais e jurídicas inadimplentes perante a Justiça do Trabalho quanto às obrigações estabelecidas em sentença condenatória transitada em julgado ou em acordos judiciais trabalhistas, inclusive no concernente aos recolhimentos previdenciários, a honorários, a custas, a emolumentos ou a recolhimentos determinados em lei; ou decorrentes de execução de acordos firmados perante o Ministério Público do Trabalho, Comissão de Conciliação Prévia ou demais títulos que, por disposição legal, contiver força executiva.

[Voltar](#)[Imprimir](#)

## Certificado de Regularidade do FGTS - CRF

**Inscrição:** 51.111.966/0001-37  
**Razão Social:** INOVA ORTOPEdia LTDA  
**Endereço:** RUA LONDRINA / CENTRO / CASCAVEL / PR / 85812-049

A Caixa Econômica Federal, no uso da atribuição que lhe confere o Art. 7, da Lei 8.036, de 11 de maio de 1990, certifica que, nesta data, a empresa acima identificada encontra-se em situação regular perante o Fundo de Garantia do Tempo de Serviço - FGTS.



O presente Certificado não servirá de prova contra cobrança de quaisquer débitos referentes a contribuições e/ou encargos devidos, decorrentes das obrigações com o FGTS.

**Validade:** 21/09/2025 a 20/10/2025

**Certificação Número:** 2025092102076177266907

Informação obtida em 22/09/2025 09:34:08

A utilização deste Certificado para os fins previstos em Lei esta condicionada a verificação de autenticidade no site da Caixa:  
**[www.caixa.gov.br](http://www.caixa.gov.br)**

RECEBEMOS DE SUPRIMED COM. MATERIAIS HOSP. LTDA, OS PRODUTOS CONSTANTES DA NOTA FISCAL ELETRÔNICA INDICADA AO LADO		<b>NF-e</b>												
DATA DE RECEBIMENTO	IDENTIFICAÇÃO E ASSINATURA DO RECEBEDOR		Nº 002138 SÉRIE: 1											
<b>INOVA ORTOPEDIA LTDA.</b>		<b>DANFE</b>												
 RUA TOM JOBIM, 77 BAIRRO - COUNTRY CASCAVEL - PR - 85.813-410		<b>DOCUMENTO AUXILIAR DA NOTA FISCAL ELETRÔNICA</b>  0 - ENTRADA 1 - SAÍDA <span style="border: 1px solid black; padding: 2px;">1</span>  Nº 002138 SÉRIE 1 FOLHA 1 of 1												
		 41250951119660001375500100												
NATUREZA DA OPERAÇÃO *VENDA		PROTOCOLO DE AUTORIZAÇÃO DE USO 141250317738549 23/09/2025 09:22:28												
INSCRIÇÃO ESTADUAL 91010267-25	INSCR. ESTADUAL DO SUBST. TRIBUT.	CNPJ 51.111.966/0001-37												
<b>DESTINATÁRIO / REMETENTE</b>														
NOME / RAZÃO SOCIAL INSTITUTO DE DESENVOLVIMENTO ENSINO E ASSISTENCIA A SAUDE		C.N.P.J./C.P.F. 24.006.302/0026-93	DATA DA EMISSÃO 23/09/2025											
ENDEREÇO RUA DA UNIAO, 751	BAIRRO / DISTRITO JARDIM COOPAGRO	CEP 85902532	DATA ENTRADA/SAÍDA 23/09/2025											
MUNICÍPIO TOLEDO	FONE / FAX	UF PR	INSCRIÇÃO ESTADUAL ISENTO											
<b>FATURA / DUPLICATA</b>														
2138/1	22/11/2025	3.162,70												
<b>CÁLCULO DO IMPOSTO</b>														
BASE DE CÁLCULO DO I.C.M.S. 0,00	VALOR DO I.C.M.S. 0,00	BASE DE CÁLCULO I.C.M.S. S.T.	VALOR DO I.C.M.S. SUBSTITUIÇÃO											
VALOR DO FRETE	VALOR DO SEGURO	DESCONTO 0,00	VALOR TOTAL DOS PRODUTOS 3.162,70											
		OUTRAS DESPESAS ACESSÓRIAS 0,00	VALOR TOTAL DO I.P.I. 0,00											
			<b>VALOR TOTAL DA NOTA 3.162,70</b>											
<b>TRANSPORTADOR / VOLUMES TRANSPORTADOS</b>														
NOME / RAZÃO SOCIAL		FRETE POR CONTA 0 - EMITENTE 1 - DESTINATÁRIO	CÓDIGO ANTT											
ENDEREÇO		MUNICÍPIO	PLACA DO VEICULO											
QUANTIDADE 0	ESPÉCIE	MARCA	UF											
		NUMERO	C.N.P.J./C.P.F.											
		PESO BRUTO	INSCRIÇÃO ESTADUAL											
		PESO LÍQUIDO												
<b>DADOS DOS PRODUTOS / SERVIÇOS</b>														
CÓDIGO	DESCRIÇÃO DOS PRODUTOS/SERVIÇOS	Lote	NCM/SH	CSOSN	CFOP	UNID.	QUANT	VLR UNIT	VLR TOT	BASE ICMS	VLR ICMS	VALOR	ALÍQUOTAS ICMS	IPI
0702050156	DISP. INTER. CERVICAL DICOM PEEK COM FLAP 5,0MM Cód. Fabricante - 30.029.10050 Cód. Convênio - 0702050156 Cód. RMS - 80071910025 CNPJ Fabr. - 00.638.3 Lote - 1148990 Val.Lote - 30/04/2029	1148990	9021.10.91	1 02	5,102	UN	1	1356,35	1356,35		0,00	0,00	0	0
0702050156	DISP. INTER. CERVICAL DICOM PEEK COM FLAP 6,0MM Cód. Fabricante - 30.029.10060 Cód. Convênio - 0702050156 Cód. RMS - 80071910025 CNPJ Fabr. - 00.638.3 Lote - 1151312 Val.Lote - 30/05/2030	1151312	9021.10.91	1 02	5,102	UN	1	1356,35	1356,35		0,00	0,00	0	0
915010CC	HAP-91 5CC-10 MESH Cód. Fabricante - 915010CC Cód. RMS - 1005720001 CNPJ Fabr. - 71.029.631/0001-81 Lote - HA25009-01 Val.Lote - 31/03/2027	HA25009-01	3006.40.20	1 02	5,102	UN	1	450,00	450,00		0,00	0,00	0	0
<b>CÁLCULO DO ISSQN</b>														
INSCRIÇÃO MUNICIPAL	VALOR TOTAL DOS SERVIÇOS	BASE DE CÁLCULO DO ISSQN	VALOR DO ISSQN											
<b>DADOS ADICIONAIS</b>														
<b>INFORMAÇÕES COMPLEMENTARES</b> ISENÇÃO DE ICMS CONFORME ANEXO 1 ITEM 72 DO RICMS 6080/2012, PIS/CONFINS ALIQUOTA 0 CONFORME INCISO XV DO ART.28 DA LEI 10.865/2004.		<b>RESERVADO AO FISCO</b>												

Documento de Entrada

Fornecedor 34463 INOVA ORTOPEdia LTDA  
CNPJ/CPF : 51.111.966/0001-37 Insc Est.: 9101026725  
Número : 2138 Tipo NOTA FISCAL Nr. 1 Emissão: 23/09/2025 Usuário: WESLEY TEODOSIO DA SILVA MORAIS  
Vi. Frete : 0,00 Vi. Total : 3.162,70 Vi. ICMS : 0,00 Vi. Desc : 0,00 % Desc:0,00 Vi. Acréscimo:0,00  
Observ.: % ICMS : 0,00

Duplicatas

Parcela	Vencimento	Valor	Parcela	Valor	Vencimento	Valor
01	22/11/2025	3.162,70				

Entradas de Produtos

Código: 00198122 Estoque : 353 HRT - OPME CONSIGNADO Doc Ent: NOTA FISCAL  
Fornecedor: 34463 INOVA ORTOPEdia LTDA CNPJ/CP 51.111.966/0001-37 Nr Doc: 2138 Entrada: 23/09/2025 10:26  
Tp Doc: NOTA FISCAL Nr. Série: 1 Emissão: 23/09/2025 Usuário: WESLEY TEODOSIO DA SILVA  
Atu Preço: SIM Entrega: TOTAL % Desc: 0,00 Vi Desc:0,00 Vi Acréscimo:0,00  
% ICMS: 0,00 Vi ICMS:0,00 Setor de aplicação direta :  
Nr. Processo: Nr. Empenho: Ord Compra: 1638933 N° Empenho:

VI Frete: 0,00 % Frete: 0,00

Forneceador: VI Frete: 0,00 % Frete: 0,00

Portador: Nr Conhecimento:

Motivo do Acerto

Itens de Produtos

Produto	Sic	Unidade	Quant	VI Unitário	VI Real	VI Total	% IPI	VI IPI	% Desc	VI Desc	Lote	Qt Ent	Validade	Marca
16979 - CAGE CERVICAL 5.0 (C)		UNIDADE	1,0000	1.356,350	1.356,3500	1.356,35	0,00	0,00	0,00	0,00	1148990	1,0000	30/04/2029	
8584 - ENXERTO OSSEO		UNIDADE	1,0000	450,000	450,0000	450,00	0,00	0,00	0,00	0,00	HA25009-01	1,0000	31/03/2027	
HIDROXIAPATITA 5G (C)		UNIDADE	1,0000	1.356,350	1.356,3500	1.356,35	0,00	0,00	0,00	0,00	1151312	1,0000	30/05/2030	
17521 - CAGE CERVICAL 6,0MM		UNIDADE	1,0000	1.356,350	1.356,3500	1.356,35	0,00	0,00	0,00	0,00	1151312	1,0000	30/05/2030	
PEEK (C)		UNIDADE	1,0000	1.356,350	1.356,3500	1.356,35	0,00	0,00	0,00	0,00	1151312	1,0000	30/05/2030	

Total do(s) Produto(s) : 3.162,70

Total do(s) Custo(s) : 3.162,70

Jéssica Rocha Maciel  
Enfermeira  
COREN - PR 5333-682  
Encarregado do Setor

Wesley Teodosio

Responsável Pela Entrada



CONTROLE DE CONSIGNADOS

Paciente: [Redacted] Registro: [Redacted]  
 Invênio: [Redacted] Data da cirurgia: 15/09/25  
 Recebedor do material: Jhova Médico: Eilon

Quantidade	Unidade	Descrição do material
01	Caixa 06	
01	Caixa 05	
01	Empacoto osso	

**OSTEOMED S.A.**  
 CNPJ: 00.638.390/0001-20 AFE: 800.719-1  
 RODOVIA WASHINGTON LUIZ (SP 310) KM 172 - PISTA SUL JARDIM AMANUELA  
 CONCEICAO COMPANY - CEP: 13501-600 - R.D. CLARO, SP - BRASIL, TEL: +55(19)3522-3064

REF: 30.029.10050 LOT: 1145990 OF: 1218752 MAT: PRIMA: PEEK  
 QUANTIDADE: 1,00 VALCADE: 2030-05  
 REGISTRO ANVISA Nº: 80771910025 FABRICAÇÃO: 2025-03

NOME COMERCIAL: DISPOSITIVO INTERSOMÁTICO CERVICAL DICOM PEEK  
 NOME TÉCNICO: MATERIAL IMPLANTAVEL

PRODUTO ESTÉRIL - PRODUTO DE USO ÚNICO - PROIBIDO REPROCESSAR

**ESTÉRIL**

Instrução de uso vigente conforme data de fabricação em:  
<http://www.osteomedimplantes.com/instrucoes/>  
 Se necessário, solicitar versão impressa no SAC: (19)3522-3064

INDICAÇÃO, ARMAZENAMENTO, CONSERVAÇÃO, MANIPULAÇÃO, ADVERTÊNCIA  
 PRECAUÇÕES E ESTERILIZAÇÃO. VER INSTRUÇÕES DE USO  
 RESP. TÉCNICO ENG. FERNANDO ARGENTON NETO CREA/SP-060.500.522-4

**OSTEOMED S.A.**  
 CNPJ: 00.638.390/0001-20 AFE: 800.719-1  
 RODOVIA WASHINGTON LUIZ (SP 310) KM 172 - PISTA SUL JARDIM AMANUELA  
 CONCEICAO COMPANY - CEP: 13501-600 - R.D. CLARO, SP - BRASIL, TEL: +55(19)3522-3064

REF: 50.029.10060 LOT: 1151312 OF: 1220556 MAT: PRIMA: PEEK  
 QUANTIDADE: 1,00 VALCADE: 2030-05  
 REGISTRO ANVISA Nº: 80071910025 FABRICAÇÃO: 2025-03

NOME COMERCIAL: DISPOSITIVO INTERSOMÁTICO CERVICAL DICOM PEEK  
 NOME TÉCNICO: MATERIAL IMPLANTAVEL

PRODUTO ESTÉRIL - PRODUTO DE USO ÚNICO - PROIBIDO REPROCESSAR

**ESTÉRIL**

Instrução de uso vigente conforme data de fabricação em:  
<http://www.osteomedimplantes.com/instrucoes/>  
 Se necessário, solicitar versão impressa no SAC: (19)3522-3064

INDICAÇÃO, ARMAZENAMENTO, CONSERVAÇÃO, MANIPULAÇÃO, ADVERTÊNCIA  
 PRECAUÇÕES E ESTERILIZAÇÃO. VER INSTRUÇÕES DE USO  
 RESP. TÉCNICO ENG. FERNANDO ARGENTON NETO CREA/SP-060.500.522-4

**JHS Biomateriais**  
 ANVISA: 10405720001  
 JHS Biomateriais CNPJ: 71.029.631.0001-81

HAP-91 5,0cc - 10 mesh 2  
 REF: 9150CC  
 LOT: HA25009-01

Data: 15/09/25 Circulante: Eilon

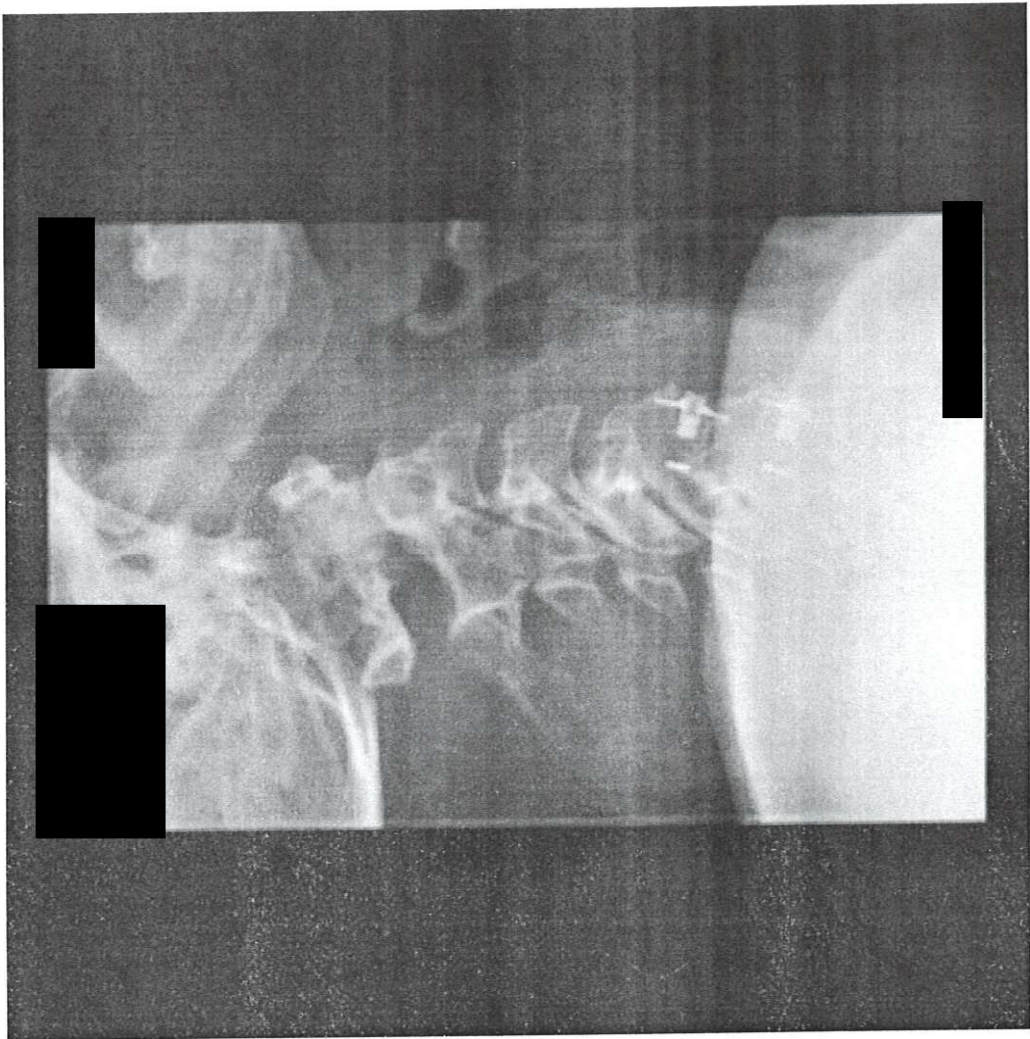



**MINISTÉRIO DA FAZENDA**  
**Secretaria da Receita Federal do Brasil**  
**Procuradoria-Geral da Fazenda Nacional**

**CERTIDÃO POSITIVA COM EFEITOS DE NEGATIVA DE DÉBITOS RELATIVOS AOS TRIBUTOS  
FEDERAIS E À DÍVIDA ATIVA DA UNIÃO**

**Nome: INOVA ORTOPEDIA LTDA**  
**CNPJ: 51.111.966/0001-37**

Ressalvado o direito de a Fazenda Nacional cobrar e inscrever quaisquer dívidas de responsabilidade do sujeito passivo acima identificado que vierem a ser apuradas, é certificado que:

1. constam débitos administrados pela Secretaria da Receita Federal do Brasil (RFB) com exigibilidade suspensa nos termos do art. 151 da Lei nº 5.172, de 25 de outubro de 1966 - Código Tributário Nacional (CTN), ou objeto de decisão judicial que determina sua desconsideração para fins de certificação da regularidade fiscal, ou ainda não vencidos; e
2. constam nos sistemas da Procuradoria-Geral da Fazenda Nacional (PGFN) débitos inscritos em Dívida Ativa da União (DAU) com exigibilidade suspensa nos termos do art. 151 do CTN, ou garantidos mediante bens ou direitos, ou com embargos da Fazenda Pública em processos de execução fiscal, ou objeto de decisão judicial que determina sua desconsideração para fins de certificação da regularidade fiscal.

Conforme disposto nos arts. 205 e 206 do CTN, este documento tem os mesmos efeitos da certidão negativa.

Esta certidão é válida para o estabelecimento matriz e suas filiais e, no caso de ente federativo, para todos os órgãos e fundos públicos da administração direta a ele vinculados. Refere-se à situação do sujeito passivo no âmbito da RFB e da PGFN e abrange inclusive as contribuições sociais previstas nas alíneas 'a' a 'd' do parágrafo único do art. 11 da Lei nº 8.212, de 24 de julho de 1991.

A aceitação desta certidão está condicionada à verificação de sua autenticidade na Internet, nos endereços <<http://rfb.gov.br>> ou <<http://www.pgfn.gov.br>>.

Certidão emitida gratuitamente com base na Portaria Conjunta RFB/PGFN nº 1.751, de 2/10/2014.

Emitida às 09:06:15 do dia 07/04/2025 <hora e data de Brasília>.

Válida até 04/10/2025.

Código de controle da certidão: **4E85.37F4.E0C0.313E**

Qualquer rasura ou emenda invalidará este documento.



Estado do Paraná  
Secretaria de Estado da Fazenda  
Receita Estadual do Paraná

**Certidão Negativa**  
de Débitos Tributários e de Dívida Ativa Estadual  
**Nº 037234946-03**

Certidão fornecida para o CNPJ/MF: **51.111.966/0001-37**

Nome: **INOVA ORTOPEDIA LTDA**

Ressalvado o direito da Fazenda Pública Estadual inscrever e cobrar débitos ainda não registrados ou que venham a ser apurados, certificamos que, verificando os registros da Secretaria de Estado da Fazenda, constatamos não existir pendências em nome do contribuinte acima identificado, nesta data.

Obs.: Esta Certidão engloba todos os estabelecimentos da empresa e refere-se a débitos de natureza tributária e não tributária, bem como ao descumprimento de obrigações tributárias acessórias.

**Válida até 08/11/2025 - Fornecimento Gratuito**

A autenticidade desta certidão deverá ser confirmada via Internet  
[www.fazenda.pr.gov.br](http://www.fazenda.pr.gov.br)



ESTADO DO PARANÁ  
PREFEITURA MUNICIPAL DE CASCAVEL  
SECRETARIA MUNICIPAL DE FINANÇAS



**CERTIDÃO POSITIVA DE DÉBITOS COM EFEITOS DE NEGATIVA**  
**Nº 116884/2025**

A presente Certidão é VÁLIDA POR 90 (noventa) DIAS a contar da data de emissão da mesma.

**[ CONTRIBUINTE ]**

Nome :	<b>800735706 - INOVA ORTOPEDIA LTDA</b>		
CNPJ/CPF:	51.111.966/0001-37		
Endereço:	RUA TOM JOBIM, 77		
Complemento:			
Bairro:	COUNTRY	CEP:	85.813-410
Cidade:	Cascavel	Estado:	Paraná

**[ REQUERENTE ]**

Código:	800735706
Nome/Razão:	<b>INOVA ORTOPEDIA LTDA</b>
CNPJ/CPF:	51.111.966/0001-37

**[ FINALIDADE ]**

Licitação
-----------

**[ INFORMAÇÕES ADICIONAIS ]**

--

**Certificamos que na presente data EXISTEM débitos incidentes sobre o sujeito passivo acima identificado, ainda não vencidos, com exigibilidade suspensa ou garantidos através de penhora.**

Esta certidão compreende todos os débitos imobiliários e mobiliários, tributários ou não, inscritos ou não em Dívida Ativa, administrados pela Secretaria Municipal de Finanças de Cascavel (SEFIN), tais como Imposto Predial e Territorial Urbano – IPTU, Imposto sobre a Transmissão de Bens Imóveis – ITBI, Contribuição de Melhoria, Taxa de Coleta de Lixo, Contribuição de Iluminação Pública – CIP incidente sobre lotes vagos, Taxa de Proteção a Desastres, Taxas de Expediente, Multas de Regularização de Obras, Autos de Infração da Secretaria Municipal de Meio Ambiente, Imposto Sobre Serviços – ISS, Taxa de Verificação de Regular Funcionamento, Taxa de Licença Sanitária, Taxa de Localização e Funcionamento, Autos de Infração do PROCON e demais débitos para com esta municipalidade.

Conforme disposto no art. 108 do Código Tributário Municipal e no art. 206 do Código Tributário Nacional, esta certidão possui os mesmos efeitos da certidão negativa. Fica ressalvado o direito de a Fazenda Pública lançar, cobrar e inscrever quaisquer dívidas de responsabilidade do sujeito passivo acima identificado que vierem a ser apuradas posteriormente, mesmo referentes a períodos anteriores ou compreendido nesta certidão.

Cascavel, 11 de julho de 2025.

A autenticidade desta certidão deverá ser confirmada na página da Prefeitura:  
<https://cascavel.atende.net/#!/tipo/servico/valor/31/padrao/1/load/0>  
Código de Autenticidade: WGT221202-000-UUMPDIJLQBCERX-0



PODER JUDICIÁRIO  
JUSTIÇA DO TRABALHO

## **CERTIDÃO NEGATIVA DE DÉBITOS TRABALHISTAS**

Nome: INOVA ORTOPEDIA LTDA (MATRIZ E FILIAIS)

CNPJ: 51.111.966/0001-37

Certidão n°: 41597888/2025

Expedição: 21/07/2025, às 14:08:01

Validade: 17/01/2026 - 180 (cento e oitenta) dias, contados da data de sua expedição.

Certifica-se que **INOVA ORTOPEDIA LTDA (MATRIZ E FILIAIS)**, inscrito(a) no CNPJ sob o n° **51.111.966/0001-37**, **NÃO CONSTA** como inadimplente no Banco Nacional de Devedores Trabalhistas.

Certidão emitida com base nos arts. 642-A e 883-A da Consolidação das Leis do Trabalho, acrescentados pelas Leis ns.º 12.440/2011 e 13.467/2017, e no Ato 01/2022 da CGJT, de 21 de janeiro de 2022. Os dados constantes desta Certidão são de responsabilidade dos Tribunais do Trabalho.

No caso de pessoa jurídica, a Certidão atesta a empresa em relação a todos os seus estabelecimentos, agências ou filiais.

A aceitação desta certidão condiciona-se à verificação de sua autenticidade no portal do Tribunal Superior do Trabalho na Internet (<http://www.tst.jus.br>).

Certidão emitida gratuitamente.

### **INFORMAÇÃO IMPORTANTE**

Do Banco Nacional de Devedores Trabalhistas constam os dados necessários à identificação das pessoas naturais e jurídicas inadimplentes perante a Justiça do Trabalho quanto às obrigações estabelecidas em sentença condenatória transitada em julgado ou em acordos judiciais trabalhistas, inclusive no concernente aos recolhimentos previdenciários, a honorários, a custas, a emolumentos ou a recolhimentos determinados em lei; ou decorrentes de execução de acordos firmados perante o Ministério Público do Trabalho, Comissão de Conciliação Prévia ou demais títulos que, por disposição legal, contiver força executiva.

[Voltar](#)[Imprimir](#)

## Certificado de Regularidade do FGTS - CRF

**Inscrição:** 51.111.966/0001-37  
**Razão Social:** INOVA ORTOPEdia LTDA  
**Endereço:** RUA LONDRINA / CENTRO / CASCAVEL / PR / 85812-049

A Caixa Econômica Federal, no uso da atribuição que lhe confere o Art. 7, da Lei 8.036, de 11 de maio de 1990, certifica que, nesta data, a empresa acima identificada encontra-se em situação regular perante o Fundo de Garantia do Tempo de Serviço - FGTS.





O presente Certificado não servirá de prova contra cobrança de quaisquer débitos referentes a contribuições e/ou encargos devidos, decorrentes das obrigações com o FGTS.

**Validade:** 21/09/2025 a 20/10/2025

**Certificação Número:** 2025092102076177266907

Informação obtida em 22/09/2025 09:34:08

A utilização deste Certificado para os fins previstos em Lei esta condicionada a verificação de autenticidade no site da Caixa:  
**[www.caixa.gov.br](http://www.caixa.gov.br)**

RECEBEMOS DE SUPRIMED COM. MATERIAIS HOSP. LTDA, OS PRODUTOS CONSTANTES DA NOTA FISCAL ELETRÔNICA INDICADA AO LADO		<b>NF-e</b>											
DATA DE RECEBIMENTO	IDENTIFICAÇÃO E ASSINATURA DO RECEBEDOR	Nº 002139	SÉRIE: 1										
<b>INOVA ORTOPEDIA LTDA.</b>  RUA TOM JOBIM, 77 BAIRRO - COUNTRY CASCAVEL - PR - 85.813-410		<b>DANFE</b> DOCUMENTO AUXILIAR DA NOTA FISCAL ELETRÔNICA 0 - ENTRADA 1 - SAÍDA Nº 002139 SÉRIE 1 FOLHA 1 of 1											
		 412509511196600013755001											
NATUREZA DA OPERAÇÃO *VENDA		PROTOCOLO DE AUTORIZAÇÃO DE USO 141250317741473 23/09/2025 09:23:49											
INSCRIÇÃO ESTADUAL 91010267-25	INSCR. ESTADUAL DO SUBST. TRIBUT.	CNPJ 51.111.966/0001-37											
<b>DESTINATÁRIO / REMETENTE</b>													
NOME / RAZÃO SOCIAL INSTITUTO DE DESENVOLVIMENTO ENSINO E ASSISTENCIA A SAUDE		C.N.P.J.C.P.F. 24.006.302/0026-93	DATA DA EMISSÃO 23/09/2025										
ENDEREÇO RUA DA UNIAO, 751	BAIRRO / DISTRITO JARDIM COOPAGRO	CEP 85902532	DATA ENTRADA/SAÍDA 23/09/2025										
MUNICÍPIO TOLEDO	FONE / FAX	UF PR	INSCRIÇÃO ESTADUAL ISENTO										
<b>HORA DA SAÍDA</b> 09:24													
<b>FATURA / DUPLICATA</b>													
2139/1	22/11/2025	3.922,72											
<b>CÁLCULO DO IMPOSTO</b>													
BASE DE CALCULO DO I.C.M.S. 0,00	VALOR DO I.C.M.S. 0,00	BASE DE CALCULO I.C.M.S. S.T.	VALOR DO I.C.M.S. SUBSTITUIÇÃO										
VALOR TOTAL DOS PRODUTOS 4.296,46		VALOR TOTAL DA NOTA 3.922,72											
VALOR DO FRETE	VALOR DO SEGURO	DESCONTO 373,74	OUTRAS DESPESAS ACESSÓRIAS 0,00										
VALOR TOTAL DO I.P.I. 0,00		VALOR TOTAL DA NOTA 3.922,72											
<b>TRANSPORTADOR / VOLUMES TRANSPORTADOS</b>													
NOME / RAZÃO SOCIAL		FRETE POR CONTA 0 - EMITENTE 1 - DESTINATÁRIO	CÓDIGO ANTT										
ENDEREÇO		MUNICÍPIO	PLACA DO VEICULO										
QUANTIDADE 0	ESPÉCIE	MARCA	UF										
NUMERO		PESO BRUTO	PESO LÍQUIDO										
<b>DADOS DOS PRODUTOS / SERVIÇOS</b>													
CÓDIGO	DESCRIÇÃO DOS PRODUTOS/SERVIÇOS	Lote	NCM/SH	CSOSN	CFOP	UNID.	QUANT	VLR UNIT	VLR TOT	BASE ICMS	VLR ICMS	VALOR IPI	ALÍQUOTAS ICMS IPI
0702050334	BARRA DE UNIAO PEDICULAR DPZ 80MM Cód. Fabricante - 115-01-080 Cód. Convênio - 0702050334 Cód. RMS - 80071910014 CNPJ Fabr. - 00.638.390/0001-20 Lote Val.Lote - Indeterminada	1085444	9021.31.90	1 02	5,102	UN	2	461,36	922,72		0,00	0,00	0 0
113-010	DISPOSITIVO DE BLOQUEIO PEDICULAR DPZ Cód. Fabricante - 113-010 Cód. RMS - 80071910014 CNPJ Fabr. - 00.638.390/0001-20 Lote - 1150463 Val.Lote - Indet	1150463	9021.10.20	1 02	5,102	UN	6	62,29	373,74		0,00	0,00	0 0
0702050822	PARAF PEDICULAR DPZ CAB. MOVEL 6,0X40MM Cód. Fabricante - 117-260-040 Cód. Convênio - 0702050822 Cód. RMS - 80071910014 CNPJ Fabr. - 00.638.390/0001-2 Lote - 1151731 Val.Lote - Indeter	1151731	9021.10.20	1 02	5,102	UN	2	500,00	1000,00		0,00	0,00	0 0
0702050822	PARAF PEDICULAR DPZ CAB. MOVEL 6,0X50MM Cód. Fabricante - 117-260-050 Cód. Convênio - 0702050822 Cód. RMS - 80071910014 CNPJ Fabr. - 00.638.390/0001-2 Lote - 10722830 Val.Lote - Indeter	10722830	9021.10.20	1 02	5,102	UN	2	500,00	1000,00		0,00	0,00	0 0
0702050822	PARAF PEDICULAR DPZ CAB. MOVEL 6,0X50MM Cód. Fabricante - 117-260-050 Cód. Convênio - 0702050822 Cód. RMS - 80071910014 CNPJ Fabr. - 00.638.390/0001-2 Lote - 1123243 Val.Lote - Indeter	1123243	9021.10.20	1 02	5,102	UN	2	500,00	1000,00		0,00	0,00	0 0
 Khersin Melissa S. Dresch Diretora Geral IDEAS - Instituto de Desenvolvimento e Ensino em Assistência à Saúde													
<b>CÁLCULO DO ISSQN</b>													
INSCRIÇÃO MUNICIPAL	VALOR TOTAL DOS SERVIÇOS	BASE DE CALCULO DO ISSQN	VALOR DO ISSQN										
<b>DADOS ADICIONAIS</b>													
<b>INFORMAÇÕES COMPLEMENTARES</b> ISENÇÃO DE ICMS CONFORME ANEXO 1 ITEM 72 DO RICMS 6080/2012, PIS/CONFINS ALIQUOTA 0 CONFORME INCISO XV DO ART. 28 DA LEI 10.865/2004.		<b>RESERVADO AO FISCO</b> Certifico que o MATERIAL/SERVIÇO constante neste documento foi RECEBIDO/PRESTADO e aceito Em 23/09/25											
		Assinatura Nome: <b>Jéssica Rocha Maciel</b> Cargo: <b>Enfermeira</b> COREN - PR 533-687											

**Documento de Entrada**

Fornecedor 34463 INOVA ORTOPEDIA LTDA  
 CNPJ/CPF : 51.111.966/0001-37 Insc Est.: 9101026725  
 Número : 2139 Tipo NOTA FISCAL Nr. 1 Emissão: 23/09/2025 Usuário: WESLEY TEODOSIO DA SILVA MORAIS  
 Vl. Frete : 0,00 Vl. Total : 3.922,72 Vl. ICMS : 0,00 % ICMS : 0,00 % Desc : 373,74 % Desc:8,69 Vl. Acréscimo:0,00  
 Observ.:

**Duplicatas**

Parcela	Vencimento	Valor	Parcela	Valor	Vencimento	Valor
01	22/11/2025	3.922,72				

**Entradas de Produtos**

Código: 00198151 Estoque : 353 HRT - OPME CONSIGNADO Doc Ent: NOTA FISCAL  
 Fornecedor: 34463 INOVA ORTOPEDIA LTDA CNPJ/CP 51.111.966/0001-37 Nr Doc: 2139 Entrada: 23/09/2025 10:58  
 Tp Doc: NOTA FISCAL Nr. Série: 1 Emissão: 23/09/2025 Usuário: WESLEY TEODOSIO DA SILVA  
 Atu Preço: SIM Entrega: TOTAL % Desc: 8,69 VI Desc:373,74 VI Acréscimo:0,00  
 % ICMS: 0,00 VI ICMS:0,00 Setor de aplicação direta : **Ord Compra: 1638939 N° Empenho:**  
 Nr. Processo: Nr. Empenho: Qtd. Parcelas:

Tipo Frete: CIF Fornecedor: VI Frete: 0,00 % Frete: 0,00  
 Dt Vecto: Portador: Nr Conhecimento:

**Itens de Produtos**

Produto	Sic	Unidade	Quant	VI Unitário	VI Real	VI Total	% IPI	VI IPI	% Desc	VI Desc	Lote	Qt Ent	Validade	Marca
3351 - PARAFUSO PEDICULAR M-AXIAL 6,5 X 40MM ( C )		UNIDADE	2,0000	500,0000	456,5050	1.000,00	0,00	0,00	0,00	0,00	1151731	2,0000	30/12/2030	
17452 - BLOQUEADOR 09 (C)		UNIDADE	6,0000	62,2900	56,8717	373,74	0,00	0,00	0,00	0,00	1150463	6,0000	20/12/2030	
17486 - BARRA 6.0 X 80MM (C)		UNIDADE	2,0000	461,3600	421,2250	922,72	0,00	0,00	0,00	0,00	8007191001	2,0000	30/12/2030	
17708 - PARAFUSO PEDICULAR 6,5 X 50MM ( C )		UNIDADE	4,0000	500,0000	456,5075	2.000,00	0,00	0,00	0,00	0,00	10722830 1123243	2,0000 2,0000	30/12/2030 30/12/2031	

Total do(s) Produto(s) : 4.296,46  
 Total do(s) Custo(s) : 3.922,72

Jéssica Rocha Maciel  
 Enfermeira  
 COREN - PR 533-682  
 Krietsing Melissa S. Dreschi  
 IDEAS - Instituto de Desenvolvimento  
 Ensino e Assistência à Saúde

Wesley Teodosio  
 Responsável Pela Entrada  
 Encarregado do Setor



## CONTROLE DE CONSIGNADOS

Paciente: [Redacted] Registro: [Redacted]  
Convênio: 505 Data da cirurgia: 15/09/25  
Fornecedor do material: Insumo - Nexxmed Médico: Alan

Quantidade	Unidade	Descrição do material
02	ca	<del>Kit - ESTERILIZAÇÃO VAPORIZADA - MATERIAL: Caixa de 10 unidades - A: 12/10/19 - VALIDADE: 19/10/19 - LOTE: 7 - PONSÁVEL: Carlos</del>
		<b>nexxmed</b> Nome Comercial: Dreno de Aspiração Pós Operatório - Drenoplasm Descrição: DRENO DE ASP. SUCCÇÃO - DRENOPLASS - DIÂMETRO 4,8 Registro: ANVISA: 80743230040 Ref: 8004800 Lote: 5315-0225 Validade: 17/02/2028 Fabricado e Distribuído por: NEXXMED EQUIPAMENTOS LTDA Responsável Técnico: Rubens A Camargo Crea.sp.0652424950
04		Parafuso Festejado Poliamida 6,5 X 5,0
02		Parafuso Festejado Poliamida 6,5 X 4,0
02		Parafuso 3,0
06		Blocoquadrado
01		Chave de torque

Data: 15/09/25 Circulante: Edição

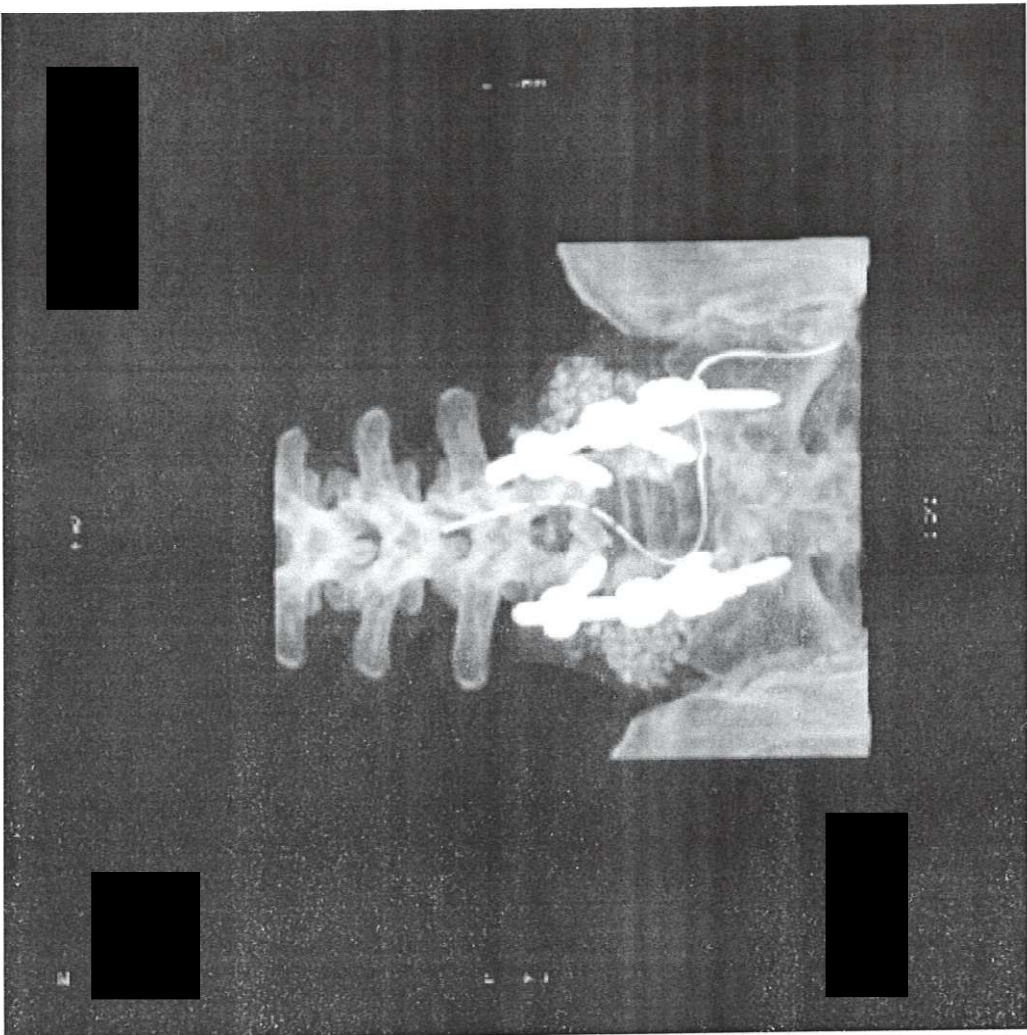



**MINISTÉRIO DA FAZENDA**  
**Secretaria da Receita Federal do Brasil**  
**Procuradoria-Geral da Fazenda Nacional**

**CERTIDÃO POSITIVA COM EFEITOS DE NEGATIVA DE DÉBITOS RELATIVOS AOS TRIBUTOS  
FEDERAIS E À DÍVIDA ATIVA DA UNIÃO**

**Nome: INOVA ORTOPEDIA LTDA**  
**CNPJ: 51.111.966/0001-37**

Ressalvado o direito de a Fazenda Nacional cobrar e inscrever quaisquer dívidas de responsabilidade do sujeito passivo acima identificado que vierem a ser apuradas, é certificado que:

1. constam débitos administrados pela Secretaria da Receita Federal do Brasil (RFB) com exigibilidade suspensa nos termos do art. 151 da Lei nº 5.172, de 25 de outubro de 1966 - Código Tributário Nacional (CTN), ou objeto de decisão judicial que determina sua desconsideração para fins de certificação da regularidade fiscal, ou ainda não vencidos; e
2. constam nos sistemas da Procuradoria-Geral da Fazenda Nacional (PGFN) débitos inscritos em Dívida Ativa da União (DAU) com exigibilidade suspensa nos termos do art. 151 do CTN, ou garantidos mediante bens ou direitos, ou com embargos da Fazenda Pública em processos de execução fiscal, ou objeto de decisão judicial que determina sua desconsideração para fins de certificação da regularidade fiscal.

Conforme disposto nos arts. 205 e 206 do CTN, este documento tem os mesmos efeitos da certidão negativa.

Esta certidão é válida para o estabelecimento matriz e suas filiais e, no caso de ente federativo, para todos os órgãos e fundos públicos da administração direta a ele vinculados. Refere-se à situação do sujeito passivo no âmbito da RFB e da PGFN e abrange inclusive as contribuições sociais previstas nas alíneas 'a' a 'd' do parágrafo único do art. 11 da Lei nº 8.212, de 24 de julho de 1991.

A aceitação desta certidão está condicionada à verificação de sua autenticidade na Internet, nos endereços <<http://rfb.gov.br>> ou <<http://www.pgfn.gov.br>>.

Certidão emitida gratuitamente com base na Portaria Conjunta RFB/PGFN nº 1.751, de 2/10/2014.

Emitida às 09:06:15 do dia 07/04/2025 <hora e data de Brasília>.

Válida até 04/10/2025.

Código de controle da certidão: **4E85.37F4.E0C0.313E**

Qualquer rasura ou emenda invalidará este documento.



Estado do Paraná  
Secretaria de Estado da Fazenda  
Receita Estadual do Paraná

**Certidão Negativa**  
de Débitos Tributários e de Dívida Ativa Estadual  
**Nº 037234946-03**

Certidão fornecida para o CNPJ/MF: **51.111.966/0001-37**  
Nome: **INOVA ORTOPEDIA LTDA**

Ressalvado o direito da Fazenda Pública Estadual inscrever e cobrar débitos ainda não registrados ou que venham a ser apurados, certificamos que, verificando os registros da Secretaria de Estado da Fazenda, constatamos não existir pendências em nome do contribuinte acima identificado, nesta data.

Obs.: Esta Certidão engloba todos os estabelecimentos da empresa e refere-se a débitos de natureza tributária e não tributária, bem como ao descumprimento de obrigações tributárias acessórias.

**Válida até 08/11/2025 - Fornecimento Gratuito**

A autenticidade desta certidão deverá ser confirmada via Internet  
[www.fazenda.pr.gov.br](http://www.fazenda.pr.gov.br)



ESTADO DO PARANÁ  
PREFEITURA MUNICIPAL DE CASCAVEL  
SECRETARIA MUNICIPAL DE FINANÇAS



**CERTIDÃO POSITIVA DE DÉBITOS COM EFEITOS DE NEGATIVA**  
**Nº 116884/2025**

A presente Certidão é VÁLIDA POR 90 (noventa) DIAS a contar da data de emissão da mesma.

**[ CONTRIBUINTE ]**

Nome :	<b>800735706 - INOVA ORTOPEDIA LTDA</b>		
CNPJ/CPF:	51.111.966/0001-37		
Endereço:	RUA TOM JOBIM, 77		
Complemento:			
Bairro:	COUNTRY	CEP:	85.813-410
Cidade:	Cascavel	Estado:	Paraná

**[ REQUERENTE]**

Código:	800735706
Nome/Razão:	<b>INOVA ORTOPEDIA LTDA</b>
CNPJ/CPF:	51.111.966/0001-37

**[ FINALIDADE]**

Licitação
-----------

**[ INFORMAÇÕES ADICIONAIS ]**

--

**Certificamos que na presente data EXISTEM débitos incidentes sobre o sujeito passivo acima identificado, ainda não vencidos, com exigibilidade suspensa ou garantidos através de penhora.**

Esta certidão compreende todos os débitos imobiliários e mobiliários, tributários ou não, inscritos ou não em Dívida Ativa, administrados pela Secretaria Municipal de Finanças de Cascavel (SEFIN), tais como Imposto Predial e Territorial Urbano – IPTU, Imposto sobre a Transmissão de Bens Imóveis – ITBI, Contribuição de Melhoria, Taxa de Coleta de Lixo, Contribuição de Iluminação Pública – CIP incidente sobre lotes vagos, Taxa de Proteção a Desastres, Taxas de Expediente, Multas de Regularização de Obras, Autos de Infração da Secretaria Municipal de Meio Ambiente, Imposto Sobre Serviços – ISS, Taxa de Verificação de Regular Funcionamento, Taxa de Licença Sanitária, Taxa de Localização e Funcionamento, Autos de Infração do PROCON e demais débitos para com esta municipalidade.

Conforme disposto no art. 108 do Código Tributário Municipal e no art. 206 do Código Tributário Nacional, esta certidão possui os mesmos efeitos da certidão negativa. Fica ressalvado o direito de a Fazenda Pública lançar, cobrar e inscrever quaisquer dívidas de responsabilidade do sujeito passivo acima identificado que vierem a ser apuradas posteriormente, mesmo referentes a períodos anteriores ou compreendido nesta certidão.

Cascavel, 11 de julho de 2025.

A autenticidade desta certidão deverá ser confirmada na página da Prefeitura:  
<https://cascavel.atende.net/#!/tipo/servico/valor/31/padrao/1/load/0>  
Código de Autenticidade: WGT221202-000-UUMPDIJLQBCERX-0



PODER JUDICIÁRIO  
JUSTIÇA DO TRABALHO

## **CERTIDÃO NEGATIVA DE DÉBITOS TRABALHISTAS**

Nome: INOVA ORTOPEDIA LTDA (MATRIZ E FILIAIS)

CNPJ: 51.111.966/0001-37

Certidão n°: 41597888/2025

Expedição: 21/07/2025, às 14:08:01

Validade: 17/01/2026 - 180 (cento e oitenta) dias, contados da data de sua expedição.

Certifica-se que **INOVA ORTOPEDIA LTDA (MATRIZ E FILIAIS)**, inscrito(a) no CNPJ sob o n° **51.111.966/0001-37**, **NÃO CONSTA** como inadimplente no Banco Nacional de Devedores Trabalhistas.

Certidão emitida com base nos arts. 642-A e 883-A da Consolidação das Leis do Trabalho, acrescentados pelas Leis ns.º 12.440/2011 e 13.467/2017, e no Ato 01/2022 da CGJT, de 21 de janeiro de 2022. Os dados constantes desta Certidão são de responsabilidade dos Tribunais do Trabalho.

No caso de pessoa jurídica, a Certidão atesta a empresa em relação a todos os seus estabelecimentos, agências ou filiais.

A aceitação desta certidão condiciona-se à verificação de sua autenticidade no portal do Tribunal Superior do Trabalho na Internet (<http://www.tst.jus.br>).

Certidão emitida gratuitamente.

### **INFORMAÇÃO IMPORTANTE**

Do Banco Nacional de Devedores Trabalhistas constam os dados necessários à identificação das pessoas naturais e jurídicas inadimplentes perante a Justiça do Trabalho quanto às obrigações estabelecidas em sentença condenatória transitada em julgado ou em acordos judiciais trabalhistas, inclusive no concernente aos recolhimentos previdenciários, a honorários, a custas, a emolumentos ou a recolhimentos determinados em lei; ou decorrentes de execução de acordos firmados perante o Ministério Público do Trabalho, Comissão de Conciliação Prévia ou demais títulos que, por disposição legal, contiver força executiva.

[Voltar](#)[Imprimir](#)

## Certificado de Regularidade do FGTS - CRF

**Inscrição:** 51.111.966/0001-37  
**Razão Social:** INOVA ORTOPEdia LTDA  
**Endereço:** RUA LONDRINA / CENTRO / CASCAVEL / PR / 85812-049

A Caixa Econômica Federal, no uso da atribuição que lhe confere o Art. 7, da Lei 8.036, de 11 de maio de 1990, certifica que, nesta data, a empresa acima identificada encontra-se em situação regular perante o Fundo de Garantia do Tempo de Serviço - FGTS.





O presente Certificado não servirá de prova contra cobrança de quaisquer débitos referentes a contribuições e/ou encargos devidos, decorrentes das obrigações com o FGTS.

**Validade:** 21/09/2025 a 20/10/2025

**Certificação Número:** 2025092102076177266907

Informação obtida em 22/09/2025 09:34:08

A utilização deste Certificado para os fins previstos em Lei esta condicionada a verificação de autenticidade no site da Caixa:  
**[www.caixa.gov.br](http://www.caixa.gov.br)**

RECEBEMOS DE SUPRIMED COM. MATERIAIS HOSP. LTDA, OS PRODUTOS CONSTANTES DA NOTA FISCAL ELETRÔNICA INDICADA AO LADO		NF-e												
DATA DE RECEBIMENTO	IDENTIFICAÇÃO E ASSINATURA DO RECEBEDOR		Nº 002140 SÉRIE: 1											
<b>INOVA ORTOPEDIA LTDA.</b>		<b>DANFE</b>												
 RUA TOM JOBIM, 77 BAIRRO - COUNTRY CASCAVEL - PR - 85.813-410		<b>DOCUMENTO AUXILIAR DA NOTA FISCAL ELETRÔNICA</b>  0 - ENTRADA 1 - SAÍDA <span style="border: 1px solid black; padding: 2px;">1</span>  Nº 002140 SÉRIE 1 FOLHA 1 of 1												
		 412509511119660001375500100												
NATUREZA DA OPERAÇÃO *VENDA		PROTOCOLO DE AUTORIZAÇÃO DE USO 141250317744828												
INSCRIÇÃO ESTADUAL 91010267-25	INSCR. ESTADUAL DO SUBST. TRIBUT.	CNPJ 51.111.966/0001-37												
<b>DESTINATÁRIO / REMETENTE</b>														
NOME / RAZÃO SOCIAL INSTITUTO DE DESENVOLVIMENTO ENSINO E ASSISTENCIA A SAUDE		C.N.P.J./C.P.F. 24.006.302/0026-93	DATA DA EMISSÃO 23/09/2025											
ENDEREÇO RUA DA UNIAO, 751	BAIRRO / DISTRITO JARDIM COOPAGRO	CEP 85902532	DATA ENTRADA/SAÍDA 23/09/2025											
MUNICÍPIO TOLEDO	FONE / FAX	UF PR	INSCRIÇÃO ESTADUAL ISENTO											
<b>FATURA / DUPLICATA</b>														
2140/1	22/11/2025	1.300,00												
<b>CÁLCULO DO IMPOSTO</b>														
BASE DE CÁLCULO DO I.C.M.S. 0,00	VALOR DO I.C.M.S. 0,00	BASE DE CÁLCULO I.C.M.S. S.T.	VALOR DO I.C.M.S. SUBSTITUIÇÃO											
		VALOR TOTAL DOS PRODUTOS 1.478,41												
VALOR DO FRETE	VALOR DO SEGURO	DESCONTO 178,41	OUTRAS DESPESAS ACESSÓRIAS 0,00											
		VALOR TOTAL DO I.P.I. 0,00	VALOR TOTAL DA NOTA 1.300,00											
<b>TRANSPORTADOR / VOLUMES TRANSPORTADOS</b>														
NOME / RAZÃO SOCIAL		FRETE POR CONTA 0 - EMITENTE 1 - DESTINATÁRIO 0	CÓDIGO ANTT											
ENDEREÇO		MUNICÍPIO	PLACA DO VEÍCULO											
QUANTIDADE 0	ESPÉCIE	MARCA	UF											
		NÚMERO	C.N.P.J./C.P.F.											
		PESO BRUTO	INSCRIÇÃO ESTADUAL											
		PESO LÍQUIDO												
<b>DADOS DOS PRODUTOS / SERVIÇOS</b>														
CÓDIGO	DESCRIÇÃO DOS PRODUTOS/SERVIÇOS	Lote	NCM/SH	CSOSN	CFOP	UNID.	QUANT	VLR UNIT	VLR TOT	BASE ICMS	VLR ICMS	VALOR I	ALÍQUOTAS ICMS	IPÍ
450111170	HASTE INTRAM.PROX.FEM.HPF2130 11X170MM Cód. Fabricante - 450111170 Cód. RMS - 80057410036 CNPJ Fabr. - 72.763.733/0001-99 Lote - 01829/25 Val.Lote - I	01829/25	9021.10.20	1 02	5,102	UN	1	1300,00	1300,00		0,00	0,00	0	0
450617000	PARAF.TAMPAO DA HASTE INTRAM.PROX.LOCK HPF2 Cód. Fabricante - 450617000 Cód. RMS - 80057410036 CNPJ Fabr. - 72.763.733/0001-99 Lote - 01323/25 Val.Lot Val.Lote - Indeterminada	01323/25	9021.10.20	1 02	5,102	UN	1	41,04	41,04		0,00	0,00	0	0
45035	PARAFUSO DE BLOQUEIO 4,5X35MM Cód. Fabricante - 45035 Cód. d. RMS - 80057410021 CNPJ Fabr. - 72.763.733/0001-99 Lote - 03807/25 Val.Lote - Indeterminada	03807/25	9021.10.20	1 02	5,102	UN	1	25,42	25,42		0,00	0,00	0	0
450810100	PARAFUSO DESLIZANTE LOCK ROSCA 20MM 10X100MM Cód. Fabricante - 450810100 Cód. RMS - 80057410036 CNPJ Fabr. - 72.763.733/0001-99 Lote - 02393/25 Val.Lo Val.Lote - Indeterminada	02393/25	9021.10.20	1 02	5,102	UN	1	111,95	111,95		0,00	0,00	0	0
Certifico que o MATERIAL/SERVIÇO constante neste documento foi RECEBIDO/PRESTADO e aceito Em <u>23/09/25</u>														
Assinatura  <b>Jéssica Rocha Maciel</b> <b>Enfermeira</b> <b>COREN - PR 533-682</b>		Nome: Cargo: <b>Kherstin Melissa S. Dresch</b> <b>Coordenadora Geral</b> <b>IDENS - Instituto de Desenvolvimento em Saúde</b> <b>Enfermagem Assistência à Saúde</b>												
<b>CÁLCULO DO ISSQN</b>														
INSCRIÇÃO MUNICIPAL	VALOR TOTAL DOS SERVIÇOS	BASE DE CÁLCULO DO ISSQN	VALOR DO ISSQN											
<b>DADOS ADICIONAIS</b>														
<b>INFORMAÇÕES COMPLEMENTARES</b> ISENÇÃO DE ICMS CONFORME ANEXO 1 ITEM 72 DO RICMS 6080/2012, PIS/CONFINS ALIQUOTA 0 CONFORME INCISO XV DO ART. 28 DA LEI 10.865/2004 		<b>RESERVADO AO FISCO</b>												



**Documento de Entrada**

Fornecedor: 34463 INOVA ORTOPEdia LTDA  
 CNPJ/CPF: 51.111.966/0001-37  
 Número: 2140 Tipo: NOTA FISCAL Nr.: 1  
 VI. Frete: 0,00 VI. Total: 1.300,00  
 Observ.:  
 Insc Est.: 9101026725  
 Emissão: 23/09/2025 Usuário: WESLEY TEODOSIO DA SILVA MORAIS  
 % ICMS: 0,00 VI. Desc: 178,41 % Desc: 12,06 VI. Acréscimo: 0,00

**Duplicatas**

Parcela	Vencimento	Valor	Parcela	Valor	Vencimento	Valor
01	22/11/2025	1.300,00				

**Entradas de Produtos**

Código: 00198161 Estoque: 353 HRT - OPME CONSIGNADO  
 Fornecedor: 34463 INOVA ORTOPEdia LTDA CNPJ/CP 51.111.966/0001-37 Doc Ent: NOTA FISCAL  
 Tp Doc: NOTA FISCAL Nr. Série: 1 Emissão: 23/09/2025 Nr Doc: 2140 Entrada: 23/09/2025 11:15  
 Atu Preço: SIM Entrega: TOTAL Usuário: WESLEY TEODOSIO DA SILVA  
 % ICMS: 0,00 VI ICMS: 0,00 VI Total: 1.300,00 % Desc: 12,06 VI Desc: 178,41 VI Acréscimo: 0,00  
 Nr. Processo: Nr. Empenho: Setor de aplicação direta: Ord Compra: 1638941 N° Empenho:  
 Qtd. Parcelas:

Tipo Frete: CIF Fornecedor: VI Frete: 0,00 % Frete: 0,00  
 Dt Vecto: Portador: Nr Conhecimento:

**Itens de Produtos**

Produto	Sic	Unidade	Quant	VI Unitário	VI Real	VI Total	% IPI	VI IPI	% Desc	VI Desc	Lote	Qt Ent	Validade	Marca
7311 - PARAFUSO TAMPAO (C)		UNIDADE	1,0000	41,0400	36,0900	41,04	0,00	0,00	0,00	0,00	01323/25	1,0000	31/12/2089	
17463 - PARAFUSO DESLIZANTE Nº 100 (C)		UNIDADE	1,0000	111,9500	98,4400	111,95	0,00	0,00	0,00	0,00	02393/25	1,0000	30/12/2030	
20053 - HASTE PROXIMAL FEMURAL ACO INOX 11 X 170 (C)		UNIDADE	1,0000	1.300,0000	1.143,1200	1.300,00	0,00	0,00	0,00	0,00				
20297 - PARAFUSO DE BLOQUEIO ROSCA TOTAL 4,5X35 (C)		UNIDADE	1,0000	25,4200	22,3500	25,42	0,00	0,00	0,00	0,00	03807/25	1,0000	30/12/2030	

Total do(s) Produto(s) : 1.478,41

Total do(s) Custo(s) : 1.300,00

Jéssica Rogna Maciel  
 Enfermeira  
 COREN - PR 533-682

*Wesley Teodosio*

Responsável Pela Entrada

Encarregado do Setor

Kherstin Missa S. Dresch  
 Diretora Geral  
 IDEAS - Instituto de Desenvolvimento  
 Ensino e Assistência à Saúde



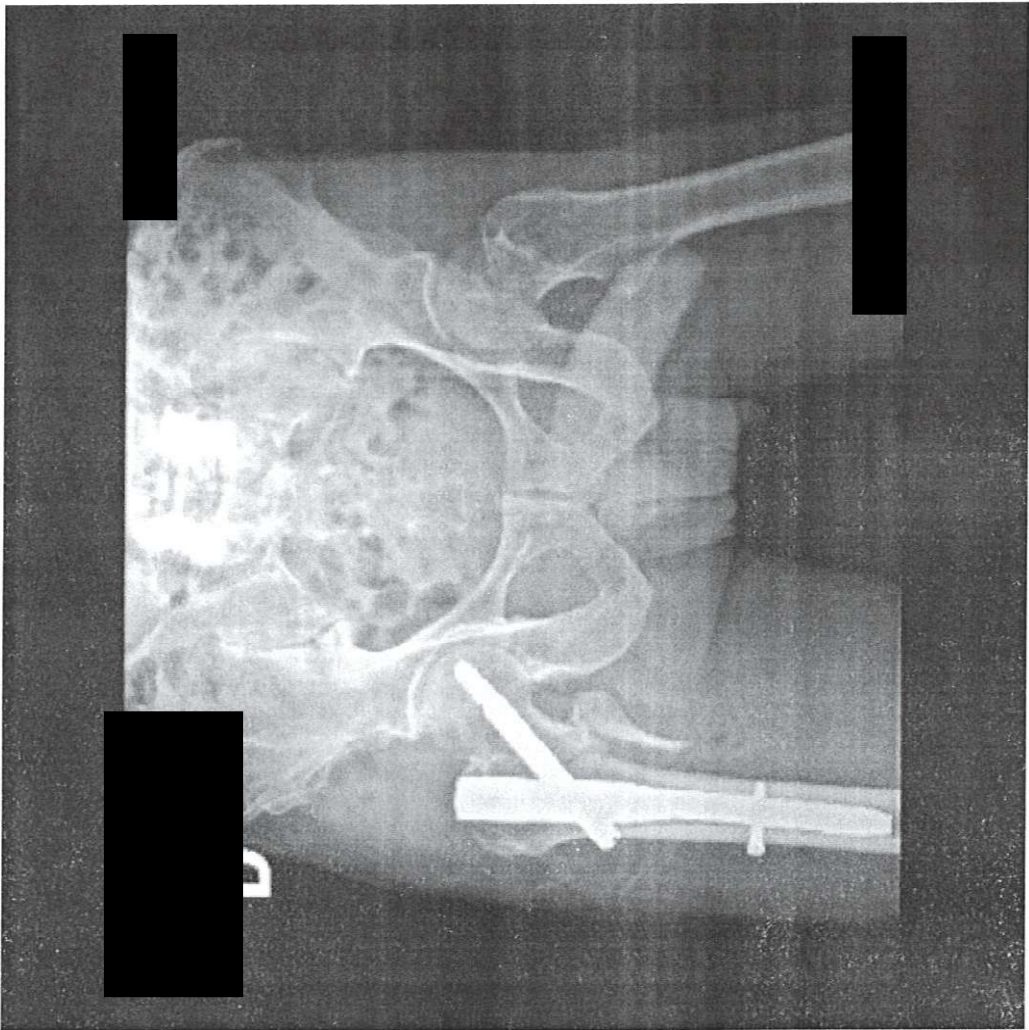



**MINISTÉRIO DA FAZENDA**  
**Secretaria da Receita Federal do Brasil**  
**Procuradoria-Geral da Fazenda Nacional**

**CERTIDÃO POSITIVA COM EFEITOS DE NEGATIVA DE DÉBITOS RELATIVOS AOS TRIBUTOS  
FEDERAIS E À DÍVIDA ATIVA DA UNIÃO**

**Nome: INOVA ORTOPEDIA LTDA**  
**CNPJ: 51.111.966/0001-37**

Ressalvado o direito de a Fazenda Nacional cobrar e inscrever quaisquer dívidas de responsabilidade do sujeito passivo acima identificado que vierem a ser apuradas, é certificado que:

1. constam débitos administrados pela Secretaria da Receita Federal do Brasil (RFB) com exigibilidade suspensa nos termos do art. 151 da Lei nº 5.172, de 25 de outubro de 1966 - Código Tributário Nacional (CTN), ou objeto de decisão judicial que determina sua desconsideração para fins de certificação da regularidade fiscal, ou ainda não vencidos; e
2. constam nos sistemas da Procuradoria-Geral da Fazenda Nacional (PGFN) débitos inscritos em Dívida Ativa da União (DAU) com exigibilidade suspensa nos termos do art. 151 do CTN, ou garantidos mediante bens ou direitos, ou com embargos da Fazenda Pública em processos de execução fiscal, ou objeto de decisão judicial que determina sua desconsideração para fins de certificação da regularidade fiscal.

Conforme disposto nos arts. 205 e 206 do CTN, este documento tem os mesmos efeitos da certidão negativa.

Esta certidão é válida para o estabelecimento matriz e suas filiais e, no caso de ente federativo, para todos os órgãos e fundos públicos da administração direta a ele vinculados. Refere-se à situação do sujeito passivo no âmbito da RFB e da PGFN e abrange inclusive as contribuições sociais previstas nas alíneas 'a' a 'd' do parágrafo único do art. 11 da Lei nº 8.212, de 24 de julho de 1991.

A aceitação desta certidão está condicionada à verificação de sua autenticidade na Internet, nos endereços <<http://rfb.gov.br>> ou <<http://www.pgfn.gov.br>>.

Certidão emitida gratuitamente com base na Portaria Conjunta RFB/PGFN nº 1.751, de 2/10/2014.

Emitida às 09:06:15 do dia 07/04/2025 <hora e data de Brasília>.

Válida até 04/10/2025.

Código de controle da certidão: **4E85.37F4.E0C0.313E**

Qualquer rasura ou emenda invalidará este documento.



Estado do Paraná  
Secretaria de Estado da Fazenda  
Receita Estadual do Paraná

**Certidão Negativa**  
de Débitos Tributários e de Dívida Ativa Estadual  
**Nº 037234946-03**

Certidão fornecida para o CNPJ/MF: **51.111.966/0001-37**

Nome: **INOVA ORTOPEDIA LTDA**

Ressalvado o direito da Fazenda Pública Estadual inscrever e cobrar débitos ainda não registrados ou que venham a ser apurados, certificamos que, verificando os registros da Secretaria de Estado da Fazenda, constatamos não existir pendências em nome do contribuinte acima identificado, nesta data.

Obs.: Esta Certidão engloba todos os estabelecimentos da empresa e refere-se a débitos de natureza tributária e não tributária, bem como ao descumprimento de obrigações tributárias acessórias.

**Válida até 08/11/2025 - Fornecimento Gratuito**

A autenticidade desta certidão deverá ser confirmada via Internet  
[www.fazenda.pr.gov.br](http://www.fazenda.pr.gov.br)



ESTADO DO PARANÁ  
PREFEITURA MUNICIPAL DE CASCAVEL  
SECRETARIA MUNICIPAL DE FINANÇAS



**CERTIDÃO POSITIVA DE DÉBITOS COM EFEITOS DE NEGATIVA**  
**Nº 116884/2025**

A presente Certidão é VÁLIDA POR 90 (noventa) DIAS a contar da data de emissão da mesma.

**[ CONTRIBUINTE ]**

Nome :	<b>800735706 - INOVA ORTOPEDIA LTDA</b>		
CNPJ/CPF:	51.111.966/0001-37		
Endereço:	RUA TOM JOBIM, 77		
Complemento:			
Bairro:	COUNTRY	CEP:	85.813-410
Cidade:	Cascavel	Estado:	Paraná

**[ REQUERENTE ]**

Código:	800735706
Nome/Razão:	<b>INOVA ORTOPEDIA LTDA</b>
CNPJ/CPF:	51.111.966/0001-37

**[ FINALIDADE ]**

Licitação
-----------

**[ INFORMAÇÕES ADICIONAIS ]**

--

**Certificamos que na presente data EXISTEM débitos incidentes sobre o sujeito passivo acima identificado, ainda não vencidos, com exigibilidade suspensa ou garantidos através de penhora.**

Esta certidão compreende todos os débitos imobiliários e mobiliários, tributários ou não, inscritos ou não em Dívida Ativa, administrados pela Secretaria Municipal de Finanças de Cascavel (SEFIN), tais como Imposto Predial e Territorial Urbano – IPTU, Imposto sobre a Transmissão de Bens Imóveis – ITBI, Contribuição de Melhoria, Taxa de Coleta de Lixo, Contribuição de Iluminação Pública – CIP incidente sobre lotes vagos, Taxa de Proteção a Desastres, Taxas de Expediente, Multas de Regularização de Obras, Autos de Infração da Secretaria Municipal de Meio Ambiente, Imposto Sobre Serviços – ISS, Taxa de Verificação de Regular Funcionamento, Taxa de Licença Sanitária, Taxa de Localização e Funcionamento, Autos de Infração do PROCON e demais débitos para com esta municipalidade.

Conforme disposto no art. 108 do Código Tributário Municipal e no art. 206 do Código Tributário Nacional, esta certidão possui os mesmos efeitos da certidão negativa. Fica ressalvado o direito de a Fazenda Pública lançar, cobrar e inscrever quaisquer dívidas de responsabilidade do sujeito passivo acima identificado que vierem a ser apuradas posteriormente, mesmo referentes a períodos anteriores ou compreendido nesta certidão.

Cascavel, 11 de julho de 2025.

A autenticidade desta certidão deverá ser confirmada na página da Prefeitura:  
<https://cascavel.atende.net#!/tipo/servico/valor/31/padrao/1/load/0>  
Código de Autenticidade: WGT221202-000-UUMPDIJLQBCERX-0



PODER JUDICIÁRIO  
JUSTIÇA DO TRABALHO

## **CERTIDÃO NEGATIVA DE DÉBITOS TRABALHISTAS**

Nome: INOVA ORTOPEDIA LTDA (MATRIZ E FILIAIS)

CNPJ: 51.111.966/0001-37

Certidão n°: 41597888/2025

Expedição: 21/07/2025, às 14:08:01

Validade: 17/01/2026 - 180 (cento e oitenta) dias, contados da data de sua expedição.

Certifica-se que **INOVA ORTOPEDIA LTDA (MATRIZ E FILIAIS)**, inscrito(a) no CNPJ sob o n° **51.111.966/0001-37**, **NÃO CONSTA** como inadimplente no Banco Nacional de Devedores Trabalhistas.

Certidão emitida com base nos arts. 642-A e 883-A da Consolidação das Leis do Trabalho, acrescentados pelas Leis ns.º 12.440/2011 e 13.467/2017, e no Ato 01/2022 da CGJT, de 21 de janeiro de 2022. Os dados constantes desta Certidão são de responsabilidade dos Tribunais do Trabalho.

No caso de pessoa jurídica, a Certidão atesta a empresa em relação a todos os seus estabelecimentos, agências ou filiais.

A aceitação desta certidão condiciona-se à verificação de sua autenticidade no portal do Tribunal Superior do Trabalho na Internet (<http://www.tst.jus.br>).

Certidão emitida gratuitamente.

### **INFORMAÇÃO IMPORTANTE**

Do Banco Nacional de Devedores Trabalhistas constam os dados necessários à identificação das pessoas naturais e jurídicas inadimplentes perante a Justiça do Trabalho quanto às obrigações estabelecidas em sentença condenatória transitada em julgado ou em acordos judiciais trabalhistas, inclusive no concernente aos recolhimentos previdenciários, a honorários, a custas, a emolumentos ou a recolhimentos determinados em lei; ou decorrentes de execução de acordos firmados perante o Ministério Público do Trabalho, Comissão de Conciliação Prévia ou demais títulos que, por disposição legal, contiver força executiva.

[Voltar](#)[Imprimir](#)

## Certificado de Regularidade do FGTS - CRF

**Inscrição:** 51.111.966/0001-37  
**Razão Social:** INOVA ORTOPEdia LTDA  
**Endereço:** RUA LONDRINA / CENTRO / CASCAVEL / PR / 85812-049

A Caixa Econômica Federal, no uso da atribuição que lhe confere o Art. 7, da Lei 8.036, de 11 de maio de 1990, certifica que, nesta data, a empresa acima identificada encontra-se em situação regular perante o Fundo de Garantia do Tempo de Serviço - FGTS.



O presente Certificado não servirá de prova contra cobrança de quaisquer débitos referentes a contribuições e/ou encargos devidos, decorrentes das obrigações com o FGTS.

**Validade:** 21/09/2025 a 20/10/2025

**Certificação Número:** 2025092102076177266907

Informação obtida em 22/09/2025 09:34:08

A utilização deste Certificado para os fins previstos em Lei esta condicionada a verificação de autenticidade no site da Caixa:  
**[www.caixa.gov.br](http://www.caixa.gov.br)**

RECEBEMOS DE SUPRIMED COM. MATERIAIS HOSP. LTDA, OS PRODUTOS CONSTANTES DA NOTA FISCAL ELETRÔNICA INDICADA AO LADO		<b>NF-e</b>												
DATA DE RECEBIMENTO	IDENTIFICAÇÃO E ASSINATURA DO RECEBEDOR	Nº 002141	SÉRIE: 1											
<b>INOVA ORTOPEDIA LTDA.</b>  RUA TOM JOBIM, 77 BAIRRO - COUNTRY CASCAVEL - PR - 85.813-410		<b>DANFE</b> DOCUMENTO AUXILIAR DA NOTA FISCAL ELETRÔNICA 0 - ENTRADA 1 - SAÍDA <span style="border: 1px solid black; padding: 2px;">1</span> Nº 002141 SÉRIE 1 FOLHA 1 of 1												
		 412509511196600013755001000												
NATUREZA DA OPERAÇÃO *VENDA		PROTOCOLO DE AUTORIZAÇÃO DE USO 141250317751045												
INSCRIÇÃO ESTADUAL 91010267-25	INSCR. ESTADUAL DO SUBST. TRIBUT.	CNPJ 51.111.966/0001-37												
<b>DESTINATÁRIO / REMETENTE</b>														
NOME / RAZÃO SOCIAL INSTITUTO DE DESENVOLVIMENTO ENSINO E ASSISTENCIA A SAUDE		C.N.P.J./C.P.F. 24.006.302/0026-93	DATA DA EMISSÃO 23/09/2025											
ENDEREÇO RUA DA UNIAO, 751	BAIRRO / DISTRITO JARDIM COOPAGRO	CEP 85902532	DATA ENTRADA/SAÍDA 23/09/2025											
MUNICÍPIO TOLEDO	FONE / FAX	UF PR	INSCRIÇÃO ESTADUAL ISENTO											
<b>FATURA / DUPLICATA</b>														
2141/1	22/11/2025	1.300,00												
<b>CÁLCULO DO IMPOSTO</b>														
BASE DE CÁLCULO DO I.C.M.S. 0,00	VALOR DO I.C.M.S. 0,00	BASE DE CÁLCULO I.C.M.S. S.T.	VALOR DO I.C.M.S. SUBSTITUIÇÃO											
VALOR DO FRETE		VALOR DO SEGURO	DESCONTO											
178,41		0,00	0,00											
OUTRAS DESPESAS ACESSÓRIAS		VALOR TOTAL DO I.P.I.	VALOR TOTAL DA NOTA											
0,00		0,00	1.300,00											
<b>TRANSPORTADOR / VOLUMES TRANSPORTADOS</b>														
NOME / RAZÃO SOCIAL		FRETE POR CONTA 0 - EMITENTE 1 - DESTINATÁRIO	CÓDIGO ANTT											
ENDEREÇO		MUNICÍPIO	PLACA DO VEÍCULO											
QUANTIDADE 0	ESPÉCIE	MARCA	UF											
NUMERO		PESO BRUTO	C.N.P.J./C.P.F.											
INSCRIÇÃO ESTADUAL		PESO LÍQUIDO												
<b>DADOS DOS PRODUTOS / SERVIÇOS</b>														
CÓDIGO	DESCRIÇÃO DOS PRODUTOS/SERVIÇOS	Lote	NCM/SH	CSOSN	CFOP	UNID.	QUANT	VLR UNIT	VLR TOT	BASE ICMS	VLR ICMS	VALOR	ALÍQUOTAS ICMS	IPI
450111170	HASTE INTRAM.PROX.FEM.HPF2130 11X170MM Cód. Fabricante - 450111170 Cód. RMS - 80057410036 CNPJ Fabr. - 72.763.733/0001-99 Lote - 00588/25 Val.Lote - I	00588/25	9021.10.20	1 02	5,102	UN	1	1300,00	1300,00		0,00	0,00	0	0
450617000	PARAF.TAMPAO DA HASTE INTRAM.PROX.LOCK HPF2 Cód. Fabricante - 450617000 Cód. RMS - 80057410036 CNPJ Fabr. - 72.763.733/0001-99 Lote - 01323/25 Val.Lot Val.Lote - Indeterminada	01323/25	9021.10.20	1 02	5,102	UN	1	41,04	41,04		0,00	0,00	0	0
45035	PARAFUSO DE BLOQUEIO 4,5X35MM Cód. Fabricante - 45035 Cód. d. RMS - 80057410021 CNPJ Fabr. - 72.763.733/0001-99 Lote - 03807/25 Val.Lote - Indeterminada	03807/25	9021.10.20	1 02	5,102	UN	1	25,42	25,42		0,00	0,00	0	0
450810100	PARAFUSO DESLIZANTE LOCK ROSCA 20MM 10X100MM Cód. Fabricante - 450810100 Cód. RMS - 80057410036 CNPJ Fabr. - 72.763.733/0001-99 Lote - 02393/25 Val.Lo Val.Lote - Indeterminada	02393/25	9021.10.20	1 02	5,102	UN	1	111,95	111,95		0,00	0,00	0	0
Certifico que o MATERIAL/SERVIÇO constante neste documento foi RECEBIDO, PRESTADO e aceito Em <u>23 / 09 / 25</u> Nome: <u>Jéssica Rocha Maciel</u> Cargo: <u>Enfermeira</u> <u>COREN - PR 533-682</u>														
<b>CÁLCULO DO ISSQN</b>														
INSCRIÇÃO MUNICIPAL	VALOR TOTAL DOS SERVIÇOS	BASE DE CÁLCULO DO ISSQN	VALOR DO ISSQN											
<b>DADOS ADICIONAIS</b>														
<b>INFORMAÇÕES COMPLEMENTARES</b> ISENÇÃO DE ICMS CONFORME ANEXO 1 ITEM 72 DO RICMS 6080/2012, PIS/CONFINIS ALIQUOTA 0 CONFORME INCISO XV DO ART. 28 DA LEI 10.865/2004.		<b>RESERVADO AO FISCO</b>												

**Documento de Entrada**

Fornecedor 34463 INOVA ORTOPEdia LTDA  
 CNPJ/CPF: 51.111.966/0001-37  
 Número: 2141 Tipo NOTA FISCAL Nr. 1  
 VI. Frete: 0,00 VI. Total: 1.300,00  
 Observ.:  
 Insc Est.: 9101026725  
 Emissão: 23/09/2025 Usuário: WESLEY TEODOSIO DA SILVA MORAIS  
 % ICMS: 0,00 VI. Desc: 178,41 % Desc: 12,06 VI. Acréscimo: 0,00

**Duplicatas**

Parcela	Vencimento	Valor	Parcela	Valor	Vencimento	Valor
01	22/11/2025	1.300,00				

**Entradas de Produtos**

Código: 00198164 Estoque: 353 HRT - OPME CONSIGNADO  
 Fornecedor: 34463 INOVA ORTOPEdia LTDA  
 Tp Doc: NOTA FISCAL Nr. Série: 1  
 Atu Preço: SIM Entrega: TOTAL  
 % ICMS: 0,00 VI ICMS: 0,00  
 Nr. Processo: Nr. Empenho: Setor de aplicação direta:  
 Qtd. Parcelas: Doc Ent: NOTA FISCAL  
 Nr Doc: 2141 Entrada: 23/09/2025 11:25  
 Usuário: WESLEY TEODOSIO DA SILVA  
 % Desc: 12,06 VI Desc: 178,41 VI Acréscimo: 0,00  
**Ord Compra: 1638943 N° Empenho:**

Tipo Frete: CIF Fornecedor: VI Frete: 0,00 % Frete: 0,00  
 Dt Vecio: Portador: Nr Conhecimento:

**Motivo do Acerto**

**Itens de Produtos**

Produto	Sic	Unidade	Quant	VI Unitário	VI Real	VI Total	% IPI	VI IPI % Desc	Qt Ent	Validade	Marca
7311 - PARAFUSO TAMPAO (C)		UNIDADE	1,0000	41,0400	36,0900	41,04	0,00	0,00	1,0000	31/12/2089	
17463 - PARAFUSO DESLIZANTE Nº 100 (C)		UNIDADE	1,0000	111,9500	98,4400	111,95	0,00	0,00	1,0000	30/12/2030	
20053 - HASTE PROXIMAL FEMURAL ACO INOX 11 X 170 (C)		UNIDADE	1,0000	1.300,0000	1.143,1200	1.300,00	0,00	0,00			
20297 - PARAFUSO DE BLOQUEIO ROSCA TOTAL 4,5X35 (C)		UNIDADE	1,0000	25,4200	22,3500	25,42	0,00	0,00	1,0000	30/12/2030	

**Total do(s) Produto(s) : 1.478,41**

**Total do(s) Custo(s) : 1.300,00**

Jéssica Rocha Maciel  
 Enfermeira  
 COREN - PR 533-682  
 Kherstin Marise S. Dresch  
 Curso de Enfermagem  
 IDENS - Instituto de Desenvolvimento  
 Ensino e Ass. em Saúde

Wesley Teodosio  
 Responsável Pela Entrada

Encarregado do Setor





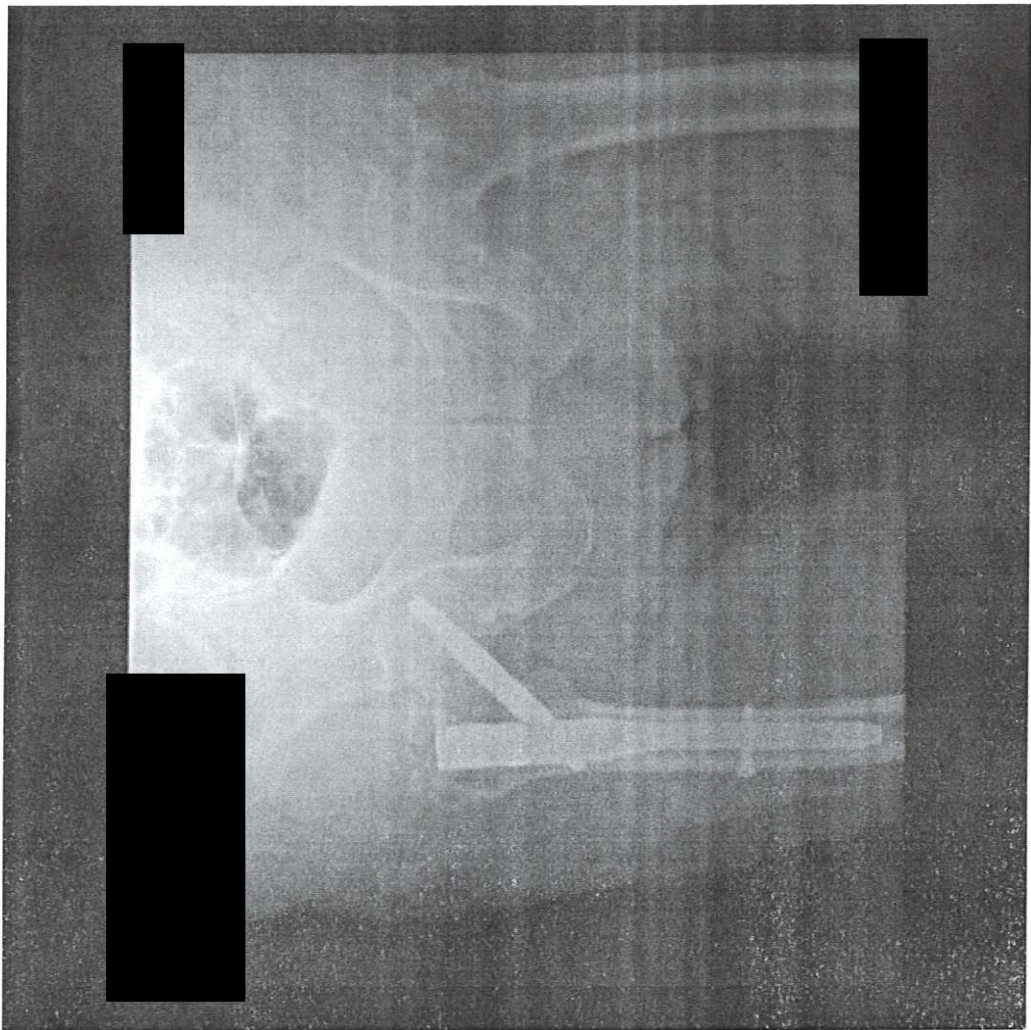



**MINISTÉRIO DA FAZENDA**  
**Secretaria da Receita Federal do Brasil**  
**Procuradoria-Geral da Fazenda Nacional**

**CERTIDÃO POSITIVA COM EFEITOS DE NEGATIVA DE DÉBITOS RELATIVOS AOS TRIBUTOS  
FEDERAIS E À DÍVIDA ATIVA DA UNIÃO**

**Nome: INOVA ORTOPEDIA LTDA**  
**CNPJ: 51.111.966/0001-37**

Ressalvado o direito de a Fazenda Nacional cobrar e inscrever quaisquer dívidas de responsabilidade do sujeito passivo acima identificado que vierem a ser apuradas, é certificado que:

1. constam débitos administrados pela Secretaria da Receita Federal do Brasil (RFB) com exigibilidade suspensa nos termos do art. 151 da Lei nº 5.172, de 25 de outubro de 1966 - Código Tributário Nacional (CTN), ou objeto de decisão judicial que determina sua desconsideração para fins de certificação da regularidade fiscal, ou ainda não vencidos; e
2. constam nos sistemas da Procuradoria-Geral da Fazenda Nacional (PGFN) débitos inscritos em Dívida Ativa da União (DAU) com exigibilidade suspensa nos termos do art. 151 do CTN, ou garantidos mediante bens ou direitos, ou com embargos da Fazenda Pública em processos de execução fiscal, ou objeto de decisão judicial que determina sua desconsideração para fins de certificação da regularidade fiscal.

Conforme disposto nos arts. 205 e 206 do CTN, este documento tem os mesmos efeitos da certidão negativa.

Esta certidão é válida para o estabelecimento matriz e suas filiais e, no caso de ente federativo, para todos os órgãos e fundos públicos da administração direta a ele vinculados. Refere-se à situação do sujeito passivo no âmbito da RFB e da PGFN e abrange inclusive as contribuições sociais previstas nas alíneas 'a' a 'd' do parágrafo único do art. 11 da Lei nº 8.212, de 24 de julho de 1991.

A aceitação desta certidão está condicionada à verificação de sua autenticidade na Internet, nos endereços <<http://rfb.gov.br>> ou <<http://www.pgfn.gov.br>>.

Certidão emitida gratuitamente com base na Portaria Conjunta RFB/PGFN nº 1.751, de 2/10/2014.

Emitida às 09:06:15 do dia 07/04/2025 <hora e data de Brasília>.

Válida até 04/10/2025.

Código de controle da certidão: **4E85.37F4.E0C0.313E**

Qualquer rasura ou emenda invalidará este documento.



Estado do Paraná  
Secretaria de Estado da Fazenda  
Receita Estadual do Paraná

**Certidão Negativa**  
de Débitos Tributários e de Dívida Ativa Estadual  
**Nº 037234946-03**

Certidão fornecida para o CNPJ/MF: **51.111.966/0001-37**  
Nome: **INOVA ORTOPEDIA LTDA**

Ressalvado o direito da Fazenda Pública Estadual inscrever e cobrar débitos ainda não registrados ou que venham a ser apurados, certificamos que, verificando os registros da Secretaria de Estado da Fazenda, constatamos não existir pendências em nome do contribuinte acima identificado, nesta data.

Obs.: Esta Certidão engloba todos os estabelecimentos da empresa e refere-se a débitos de natureza tributária e não tributária, bem como ao descumprimento de obrigações tributárias acessórias.

**Válida até 08/11/2025 - Fornecimento Gratuito**

A autenticidade desta certidão deverá ser confirmada via Internet  
[www.fazenda.pr.gov.br](http://www.fazenda.pr.gov.br)



ESTADO DO PARANÁ  
PREFEITURA MUNICIPAL DE CASCAVEL  
SECRETARIA MUNICIPAL DE FINANÇAS



**CERTIDÃO POSITIVA DE DÉBITOS COM EFEITOS DE NEGATIVA**  
**Nº 116884/2025**

A presente Certidão é VÁLIDA POR 90 (noventa) DIAS a contar da data de emissão da mesma.

**[ CONTRIBUINTE ]**

Nome :	<b>800735706 - INOVA ORTOPEDIA LTDA</b>		
CNPJ/CPF:	51.111.966/0001-37		
Endereço:	RUA TOM JOBIM, 77		
Complemento:			
Bairro:	COUNTRY	CEP:	85.813-410
Cidade:	Cascavel	Estado:	Paraná

**[ REQUERENTE ]**

Código:	800735706
Nome/Razão:	<b>INOVA ORTOPEDIA LTDA</b>
CNPJ/CPF:	51.111.966/0001-37

**[ FINALIDADE ]**

Licitação
-----------

**[ INFORMAÇÕES ADICIONAIS ]**

--

**Certificamos que na presente data EXISTEM débitos incidentes sobre o sujeito passivo acima identificado, ainda não vencidos, com exigibilidade suspensa ou garantidos através de penhora.**

Esta certidão compreende todos os débitos imobiliários e mobiliários, tributários ou não, inscritos ou não em Dívida Ativa, administrados pela Secretaria Municipal de Finanças de Cascavel (SEFIN), tais como Imposto Predial e Territorial Urbano – IPTU, Imposto sobre a Transmissão de Bens Imóveis – ITBI, Contribuição de Melhoria, Taxa de Coleta de Lixo, Contribuição de Iluminação Pública – CIP incidente sobre lotes vagos, Taxa de Proteção a Desastres, Taxas de Expediente, Multas de Regularização de Obras, Autos de Infração da Secretaria Municipal de Meio Ambiente, Imposto Sobre Serviços – ISS, Taxa de Verificação de Regular Funcionamento, Taxa de Licença Sanitária, Taxa de Localização e Funcionamento, Autos de Infração do PROCON e demais débitos para com esta municipalidade.

Conforme disposto no art. 108 do Código Tributário Municipal e no art. 206 do Código Tributário Nacional, esta certidão possui os mesmos efeitos da certidão negativa. Fica ressalvado o direito de a Fazenda Pública lançar, cobrar e inscrever quaisquer dívidas de responsabilidade do sujeito passivo acima identificado que vierem a ser apuradas posteriormente, mesmo referentes a períodos anteriores ou compreendido nesta certidão.

Cascavel, 11 de julho de 2025.

A autenticidade desta certidão deverá ser confirmada na página da Prefeitura:  
<https://cascavel.atende.net/#!/tipo/servico/valor/31/padrao/1/load/0>  
Código de Autenticidade: WGT221202-000-UUMPDIJLQBCERX-0



PODER JUDICIÁRIO  
JUSTIÇA DO TRABALHO

## **CERTIDÃO NEGATIVA DE DÉBITOS TRABALHISTAS**

Nome: INOVA ORTOPEDIA LTDA (MATRIZ E FILIAIS)

CNPJ: 51.111.966/0001-37

Certidão n°: 41597888/2025

Expedição: 21/07/2025, às 14:08:01

Validade: 17/01/2026 - 180 (cento e oitenta) dias, contados da data de sua expedição.

Certifica-se que **INOVA ORTOPEDIA LTDA (MATRIZ E FILIAIS)**, inscrito(a) no CNPJ sob o n° **51.111.966/0001-37**, **NÃO CONSTA** como inadimplente no Banco Nacional de Devedores Trabalhistas.

Certidão emitida com base nos arts. 642-A e 883-A da Consolidação das Leis do Trabalho, acrescentados pelas Leis ns.º 12.440/2011 e 13.467/2017, e no Ato 01/2022 da CGJT, de 21 de janeiro de 2022. Os dados constantes desta Certidão são de responsabilidade dos Tribunais do Trabalho.

No caso de pessoa jurídica, a Certidão atesta a empresa em relação a todos os seus estabelecimentos, agências ou filiais.

A aceitação desta certidão condiciona-se à verificação de sua autenticidade no portal do Tribunal Superior do Trabalho na Internet (<http://www.tst.jus.br>).

Certidão emitida gratuitamente.

### **INFORMAÇÃO IMPORTANTE**

Do Banco Nacional de Devedores Trabalhistas constam os dados necessários à identificação das pessoas naturais e jurídicas inadimplentes perante a Justiça do Trabalho quanto às obrigações estabelecidas em sentença condenatória transitada em julgado ou em acordos judiciais trabalhistas, inclusive no concernente aos recolhimentos previdenciários, a honorários, a custas, a emolumentos ou a recolhimentos determinados em lei; ou decorrentes de execução de acordos firmados perante o Ministério Público do Trabalho, Comissão de Conciliação Prévia ou demais títulos que, por disposição legal, contiver força executiva.

[Voltar](#)[Imprimir](#)

## Certificado de Regularidade do FGTS - CRF

**Inscrição:** 51.111.966/0001-37  
**Razão Social:** INOVA ORTOPEdia LTDA  
**Endereço:** RUA LONDRINA / CENTRO / CASCAVEL / PR / 85812-049

A Caixa Econômica Federal, no uso da atribuição que lhe confere o Art. 7, da Lei 8.036, de 11 de maio de 1990, certifica que, nesta data, a empresa acima identificada encontra-se em situação regular perante o Fundo de Garantia do Tempo de Serviço - FGTS.



O presente Certificado não servirá de prova contra cobrança de quaisquer débitos referentes a contribuições e/ou encargos devidos, decorrentes das obrigações com o FGTS.

**Validade:** 21/09/2025 a 20/10/2025

**Certificação Número:** 2025092102076177266907

Informação obtida em 22/09/2025 09:34:08

A utilização deste Certificado para os fins previstos em Lei esta condicionada a verificação de autenticidade no site da Caixa:  
**[www.caixa.gov.br](http://www.caixa.gov.br)**

RECEBEMOS DE SUPRIMED COM. MATERIAIS HOSP. LTDA, OS PRODUTOS CONSTANTES DA NOTA FISCAL ELETRÔNICA INDICADA AO LADO		<b>NF-e</b>												
DATA DE RECEBIMENTO	IDENTIFICAÇÃO E ASSINATURA DO RECEBEDOR		Nº 002142 SÉRIE: 1											
<b>INOVA ORTOPEDIA LTDA.</b>  RUA TOM JOBIM, 77 BAIRRO - COUNTRY CASCAVEL - PR - 85.813-410		<b>DANFE</b> DOCUMENTO AUXILIAR DA NOTA FISCAL ELETRÔNICA 0 - ENTRADA 1 - SAÍDA <span style="border: 1px solid black; padding: 2px;">1</span> Nº 002142 SÉRIE 1 FOLHA 1 of 1												
		 4125095111966000137550010000												
NATUREZA DA OPERAÇÃO *VENDA		PROTOCOLO DE AUTORIZAÇÃO DE USO 141250317756692 23/09/2025 09:30:24												
INSCRIÇÃO ESTADUAL 91010267-25	INSCR. ESTADUAL DO SUBST. TRIBUT.	CNPJ 51.111.966/0001-37												
<b>DESTINATÁRIO / REMETENTE</b>														
NOME / RAZÃO SOCIAL INSTITUTO DE DESENVOLVIMENTO ENSINO E ASSISTENCIA A SAUDE		C.N.P.J./C.P.F. 24.006.302/0026-93	DATA DA EMISSÃO 23/09/2025											
ENDEREÇO RUA DA UNIAO, 751	BAIRRO / DISTRITO JARDIM COOPAGRO	CEP 85902532	DATA ENTRADA/SAÍDA 23/09/2025											
MUNICÍPIO TOLEDO	FONE / FAX	UF PR	INSCRIÇÃO ESTADUAL ISENTO											
HORA DA SAÍDA 09:30														
<b>FATURA / DUPLICATA</b>														
2142/1	22/11/2025	299,90												
<b>CÁLCULO DO IMPOSTO</b>														
BASE DE CALCULO DO I.C.M.S. 0,00	VALOR DO I.C.M.S. 0,00	BASE DE CALCULO I.C.M.S. S.T.	VALOR DO I.C.M.S. SUBSTITUIÇÃO											
		VALOR TOTAL DOS PRODUTOS 393,54												
VALOR DO FRETE	VALOR DO SEGURO	DESCONTO 93,64	OUTRAS DESPESAS ACESSÓRIAS 0,00											
		VALOR TOTAL DO I.P.I. 0,00	VALOR TOTAL DA NOTA 299,90											
<b>TRANSPORTADOR / VOLUMES TRANSPORTADOS</b>														
NOME / RAZÃO SOCIAL		FRETE POR CONTA 0 - EMITENTE 1 - DESTINATÁRIO	CÓDIGO ANTT											
ENDEREÇO		MUNICÍPIO	PLACA DO VEÍCULO											
QUANTIDADE 0	ESPÉCIE	MARCA	UF											
		NUMERO	C.N.P.J./C.P.F.											
		PESO BRUTO	INSCRIÇÃO ESTADUAL											
		PESO LÍQUIDO												
<b>DADOS DOS PRODUTOS / SERVIÇOS</b>														
CÓDIGO	DESCRIÇÃO DOS PRODUTOS/SERVIÇOS	Lote	NCM/SH	CSOSN	CFOP	UNID.	QUANT	VLR UNIT	VLR TOT	BASE ICMS	VLR ICMS	VALOR	ALÍQUOTAS	
													ICMS	IPI
20416	PARAFUSO CORTICAL 3,5 P. 1,25 16MM Cód. Fabricante - 20416 Cód. RMS - 80057410010 CNPJ Fabr. - 72.763.733/0001-99 Lote - 02076/25 Val.Lote - Indetermi	02076/25	9021.10.20	1 02	5,102	UN	2	15,34	30,68		0,00	0,00	0	0
20418	PARAFUSO CORTICAL 3,5 P. 1,25 18MM Cód. Fabricante - 20418 Cód. RMS - 80057410010 CNPJ Fabr. - 72.763.733/0001-99 Lote - 02033/25 Val.Lote - Indetermi	02033/25	9021.10.20	1 02	5,102	UN	3	15,34	46,02		0,00	0,00	0	0
0702030686	PF CORT 2,7X14MM Cód. Fabricante - 40092700144 Cód. Convênio - 0702030686 Cód. RMS - 10223680076 CNPJ Fabr. - 68.072.172/0001-04 Lote - 03536/23 Val.L. Val.Lote - 28/01/2051	03536/23	9021.10.20	1 02	5,102	UN	1	16,94	16,94		0,00	0,00	0	0
60706	PLACA ACETABULAR 72MM COMP 06 FUROS Cód. Fabricante - 60706 Cód. RMS - 80057410012 CNPJ Fabr. - 72.763.733/0001-99 Lote - 00679/25 Val.Lote - Indetermi	00679/25	9021.10.20	1 02	5,102	UN	1	299,90	299,90		0,00	0,00	0	0
Certifico que o MATERIAL/SERVIÇO constante neste documento foi RECEBIDO/PRESTADO e aceito Em <u>23/09/25</u>														
Klervyn Melissa S. Dresch Diretora Geral IDEAS Instituto de Desenvolvimento, Ensino e Pesquisa em Saúde		Nome: Cargo: Assinatura: Jéssica Rocha Maciel Enfermeira COREN - PR 533-682												
<b>CÁLCULO DO ISSQN</b>														
INSCRIÇÃO MUNICIPAL	VALOR TOTAL DOS SERVIÇOS	BASE DE CALCULO DO ISSQN	VALOR DO ISSQN											
<b>DADOS ADICIONAIS</b>														
<b>INFORMAÇÕES COMPLEMENTARES</b> ISENÇÃO DE ICMS CONFORME ANEXO 1 ITEM 72 DO RICMS 6080/2012, PIS/CONFINS ALIQUOTA 0 CONFORME INCISO XV DO ART. 28 DA LEI 10.865/2004.		<b>RESERVADO AO FISCO</b>												



OC 1638944

Aviso de Cirurgia : 00159311                      Data : 18/09/2025 12:07  
Centro Cirurgico : HRT - CENTRO CIRURGICO  
Sala : 41                      SALA 03

Tipo : Internação  
Exame : Não  
U.T.I : Não

Paciente :

Data :

Nascimento :

Telefone :

Hora Prev. Inicial : 11:00                      Hora Real Inicial : \_\_\_\_:\_\_\_\_

Tipo Sanguíneo :

Hora Prev. Final : 13:29                      Hora Real Final : \_\_\_\_:\_\_\_\_

A Seguir :

Acomodação : ENFERMARIA (MAIS DE 4 LEITOS)

Leito : ENF 10-A

Pediatra :

OBS :



Tipo(s) de Anestesia(s)

24 GERAL VENOSA + PLEXO BRAQUIAL

Cirurgia

1373 FRATURA CLAVICULA/ ESCAPULA TRAT CIRURG

Observação

Orientação

Preparo

Procedimentos

0408010150 TRATAMENTO CIRÚRGICO DE FRATURA DA CLAVÍCULA

Convênio

SUS - INTERNACAO

Equipe Médica

CIRURGIAO                      85302 ELIANE KOPCHINSKI

CRM

33507